

## 6 6月中に「医療的な処置」が行われた利用者は約半数

6月中の利用者に行われた看護内容をみると、「病状観察・情報収集」が98.8%と最も多く、次いで「療養指導・相談（本人・家族）」が88.6%、「生活のリズム・仕方の把握」が63.3%となっている。

また、何らかの医療的な処置が行われた利用者は50.6%となっている。（表10）

表10 6月中の看護内容の割合（複数回答）

|                                   | 総数          | 老人保健法       |             | 健康保険法等      |             |       |
|-----------------------------------|-------------|-------------|-------------|-------------|-------------|-------|
|                                   |             |             | 寝たきりでない者    |             | 寝たきり者       |       |
|                                   |             |             |             |             |             |       |
| 利用者数                              | 161 910     | 140 661     | 59 656      | 80 228      | 21 249      |       |
|                                   | (%)         | 100.0       | 100.0       | 100.0       | 100.0       | 100.0 |
| <b>I 病状観察・心理的支援等の行為</b>           | <b>99.2</b> | <b>99.2</b> | <b>99.2</b> | <b>99.2</b> | <b>99.1</b> |       |
| 1 病状観察・情報収集                       | 98.8        | 99.0        | 99.0        | 99.0        | 98.9        |       |
| 2 服薬管理                            | 53.4        | 53.4        | 60.6        | 48.1        | 53.7        |       |
| 3 環境整備                            | 39.3        | 39.4        | 34.5        | 43.1        | 39.0        |       |
| 4 療養指導・相談(本人・家族)                  | 88.6        | 88.9        | 87.5        | 89.9        | 87.9        |       |
| 5 社会資源活用等の調整、介護機器・家屋改善アドバイス       | 27.7        | 27.8        | 24.1        | 30.5        | 27.6        |       |
| 6 生活のリズム・仕方の把握                    | 63.3        | 63.1        | 66.2        | 60.8        | 65.5        |       |
| 7 ターミナルケア                         | 1.8         | 1.8         | 0.7         | 2.5         | 2.3         |       |
| 8 緊急時の対応や指示                       | 19.4        | 19.4        | 16.8        | 21.4        | 19.5        |       |
| 9 検査補助                            | 6.8         | 6.9         | 7.2         | 6.7         | 6.2         |       |
| 10 感染症の予防・処置                      | 23.1        | 23.0        | 12.8        | 30.6        | 24.4        |       |
| <b>II 療養上の世話等</b>                 | <b>94.2</b> | <b>94.6</b> | <b>91.9</b> | <b>96.6</b> | <b>91.4</b> |       |
| 1 移動の援助                           | 47.4        | 48.1        | 36.5        | 56.8        | 43.4        |       |
| 2 食事・栄養の援助                        | 28.2        | 28.6        | 24.9        | 31.4        | 26.3        |       |
| 3 歯磨き・口腔清拭                        | 11.6        | 11.6        | 4.6         | 16.9        | 11.9        |       |
| 4 清潔の援助:入浴介助                      | 22.9        | 22.8        | 24.3        | 21.7        | 24.1        |       |
| 5 :全身清拭                           | 27.5        | 28.6        | 9.0         | 43.3        | 20.1        |       |
| 6 :その他                            | 34.7        | 35.7        | 22.8        | 45.4        | 28.8        |       |
| 7 整容・衣服の着脱の援助                     | 54.1        | 55.2        | 36.9        | 69.0        | 47.2        |       |
| 8 排泄の援助                           | 36.9        | 38.0        | 14.2        | 55.8        | 30.8        |       |
| 9 理学療法士・作業療法士以外によるリハビリテーション       | 50.1        | 51.0        | 42.5        | 57.5        | 44.9        |       |
| 10 体位交換                           | 24.6        | 25.0        | 1.7         | 42.4        | 22.9        |       |
| 11 特異(問題)行動のケア                    | 9.8         | 9.7         | 11.3        | 8.4         | 11.0        |       |
| 12 その他                            | 37.2        | 36.7        | 45.0        | 30.5        | 41.2        |       |
| <b>III 医療的な処置</b>                 | <b>50.6</b> | <b>50.9</b> | <b>38.1</b> | <b>60.6</b> | <b>48.5</b> |       |
| 1 点滴の管理                           | 1.8         | 1.8         | 1.3         | 2.2         | 1.5         |       |
| 2 中心静脈栄養                          | 0.6         | 0.5         | 0.2         | 0.6         | 1.2         |       |
| 3 透析                              | 0.2         | 0.2         | 0.3         | 0.2         | 0.5         |       |
| 4 ストーマ(人工肛門)の処置                   | 1.1         | 1.1         | 1.4         | 0.9         | 1.1         |       |
| 5 酸素療法                            | 4.1         | 4.2         | 5.7         | 3.1         | 3.5         |       |
| 6 レスピレーター(人工呼吸器)                  | 0.6         | 0.3         | 0.2         | 0.4         | 2.8         |       |
| 7 気管切開の処置                         | 1.7         | 1.1         | 0.4         | 1.7         | 6.1         |       |
| 8 疼痛の看護                           | 6.9         | 7.0         | 7.2         | 6.8         | 6.3         |       |
| 9 経管栄養                            | 5.2         | 4.9         | 0.3         | 8.3         | 8.3         |       |
| 10 モニター測定(心拍、酸素飽和度数等)             | 3.0         | 2.9         | 3.0         | 2.8         | 3.7         |       |
| 11 褥そうの処置                         | 12.4        | 12.8        | 2.2         | 20.6        | 9.8         |       |
| 12 カテーテル                          | 8.1         | 7.7         | 2.2         | 11.9        | 10.5        |       |
| 13 吸引・吸入等                         | 5.2         | 4.7         | 1.0         | 7.4         | 9.3         |       |
| 14 浣腸・排便                          | 12.9        | 13.1        | 2.8         | 20.9        | 11.2        |       |
| 15 その他                            | 24.0        | 24.3        | 22.5        | 25.7        | 22.0        |       |
| <b>IV 理学療法士・作業療法士によるリハビリテーション</b> | <b>7.4</b>  | <b>6.7</b>  | <b>5.2</b>  | <b>7.8</b>  | <b>12.0</b> |       |

注1: 老人保健法による利用者数には、寝たきり度の「不詳」を含む。

注2: 「寝たきりでない者」は寝たきり度ランクIとランクAを合わせた者をいい、「寝たきり者」はランクBとランクCを合わせた者をいう。

7 老人保健法による利用者への訪問1回当たりの平均滞在時間は62.2分

6月第1週における訪問1回当たりの滞在時間をみると、「60～90分未満」が48.9%と最も多く、平均滞在時間は62.2分となっている。

滞在時間を看護内容別にみると、「療養上の世話等」「医療的な処置」では、「60～90分未満」が約半数であり、「理学療法士・作業療法士によるリハビリテーション」では、「30～60分未満」が57.7%となっている。（表11）

また、痴呆の有無と寝たきりの状況別にみると、痴呆の有無にかかわらず、「寝たきり者」の方が平均滞在時間、療養上の世話等に要した平均時間とも長くなっている。（図6）

表11 滞在時間別にみた訪問回数の割合（複数回答）（老人保健法による利用者のみ）

平成11年6月第1週

| 6月第1週の実利用者数 118,795人<br>平均滞在時間 62.2分 | 訪問1回当たりの滞在時間 |       |          |          |        |      |     |
|--------------------------------------|--------------|-------|----------|----------|--------|------|-----|
|                                      | 総数           | 30分未満 | 30～60分未満 | 60～90分未満 | 90分以上  | 不詳   |     |
| 6月第1週の訪問延べ回数                         | 190,845回     | 1,310 | 68,327   | 93,277   | 27,331 | 600  |     |
|                                      | (%)          |       |          |          |        |      |     |
|                                      | 100.0        | 0.7   | 35.8     | 48.9     | 14.3   | 0.3  |     |
| 療養上の世話等                              | 179,139      | 100.0 | 0.6      | 33.7     | 50.4   | 15.1 | 0.2 |
| 医療的な処置                               | 94,288       | 100.0 | 0.7      | 32.1     | 50.1   | 16.9 | 0.3 |
| 理学療法士・作業療法士によるリハビリテーション              | 8,053        | 100.0 | 0.4      | 57.7     | 35.1   | 6.5  | 0.4 |

図6 滞在時間と療養上の世話等に要した平均時間（老人保健法による利用者のみ）

平成11年6月第1週

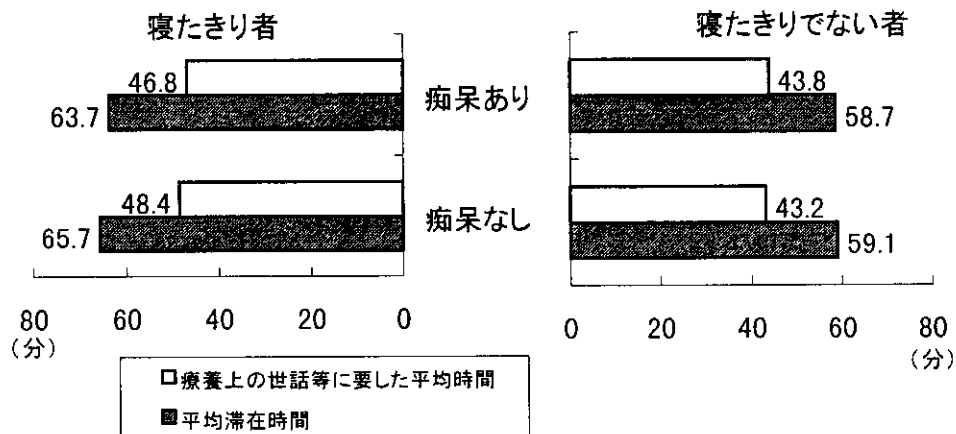

8 老人保健法による利用者の87.0%が日常生活用具を使用

日常生活上の便宜を図るための日常生活用具の使用状況をみると、老人保健法による利用者の87.0%、健康保険法等による利用者の77.3%が何らかの用具を使用している。

日常生活用具の種類別にみると、老人保健法による利用者は「特殊寝台」が53.5%、「車いす」が46.1%、「褥そう予防用具（エアーマット等）」が27.4%の順となっており、健康保険法等による利用者では、「車いす」が55.6%、「特殊寝台」が51.1%、「入浴補助用具」が27.3%の順となっている。（図7）

図7 日常生活用具の使用状況(複数回答)



図7-2 寝たきり・痴呆別にみた主な日常生活用具の使用状況(複数回答)

(老人保健法による利用者のみ)

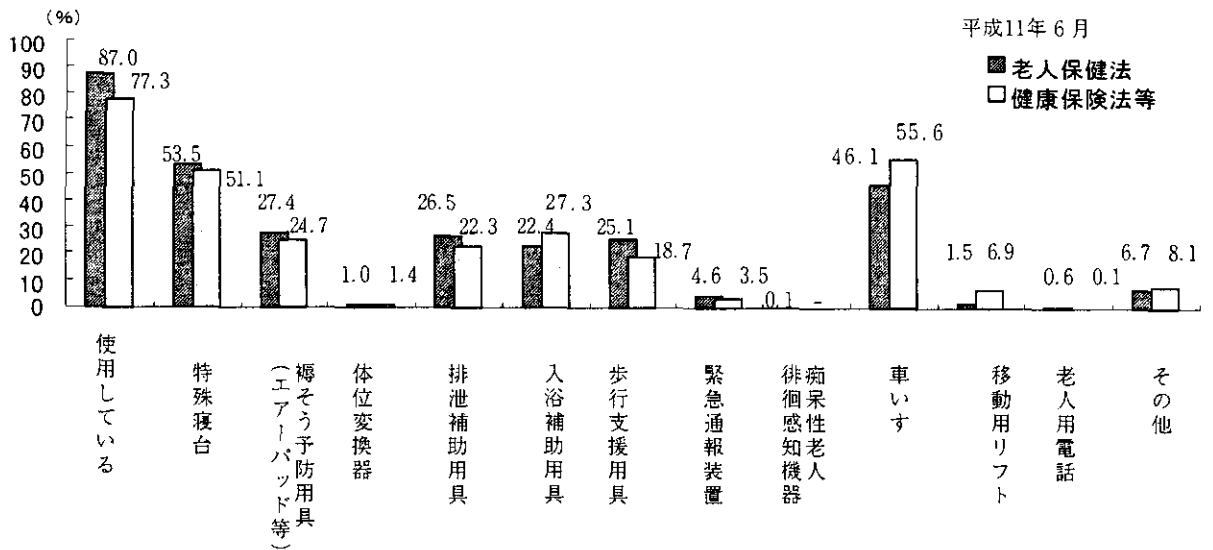
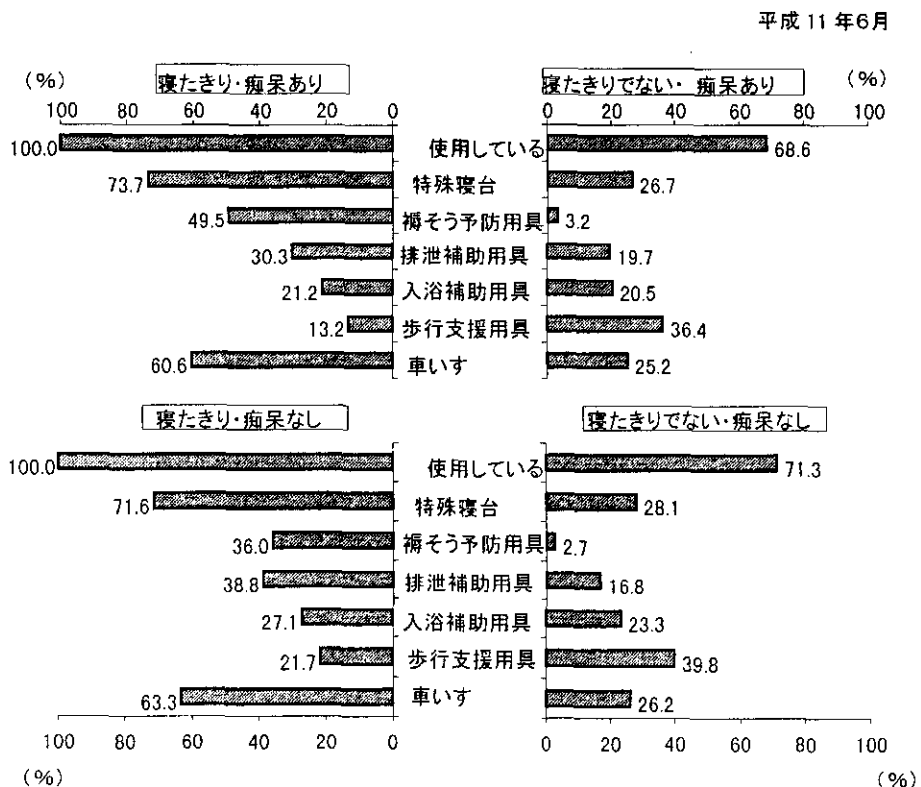

### Ⅲ 事業所の活動状況

#### 1 1事業所当たりの利用者数は45.3人、訪問回数は259.6回

6月中の1事業所当たりの利用者数は45.3人、常勤換算従事者1人当たり訪問回数は56.0回で前年に比べ増加している。

市郡別にみると、利用者数は「大都市」が58.3人で、「郡部」の35.2人の約1.7倍となっており、また、訪問回数、常勤換算従事者数、常勤換算従事者1人当たり訪問回数とも「大都市」が「郡部」より多くなっている。（表12）

表12 市郡別にみた1事業所当たりの活動状況と年次推移

|            | 1事業所1か月間当たり |             |                     |                             |
|------------|-------------|-------------|---------------------|-----------------------------|
|            | 利用者数<br>(人) | 訪問回数<br>(回) | 常勤換算<br>従事者数<br>(人) | 常勤換算従事者<br>1人当たり訪問回数<br>(回) |
| 平成5年       | 29.8        | 132.1       | ...                 | ...                         |
| 7年         | 41.5        | 218.3       | 4.0                 | 54.6                        |
| 9年         | 45.2        | 243.2       | 4.4                 | 55.3                        |
| 10年        | 45.1        | 256.7       | 4.6                 | 55.8                        |
| 11年        | 45.3        | 259.6       | 4.6                 | 56.0                        |
| 大都市        | 58.3        | 336.4       | 5.5                 | 60.6                        |
| 人口30万人以上の市 | 46.9        | 270.5       | 4.7                 | 57.4                        |
| 人口30万人未満の市 | 43.4        | 245.3       | 4.5                 | 54.4                        |
| 郡部         | 35.2        | 204.3       | 3.9                 | 52.0                        |

注1:平成5年は10月1日、7～11年は7月1日調査による。

2:「大都市」とは、13大都市(東京都区部、札幌市、仙台市、千葉市、横浜市、川崎市、名古屋市、京都市、大阪市、神戸市、広島市、北九州市、福岡市)をいう。

3:「人口30万人以上の市」には、「大都市」を含まない。

#### 2 24時間連絡体制加算届出を行っている事業所は54.4%

「24時間連絡体制加算届出」を行っている事業所の割合は、全事業所の54.4%(1,943事業所)で、前年より9.5ポイント増加している。

開設者別にみると、「公的・社会保険関係団体」が65.3%、「看護協会」が64.6%と多くなっている。（表13）

表13 24時間連絡体制加算届出を行っている事業所数

|             | 総数    | 24時間連絡体制加算届出を行っている |       |      | (再掲)重症者管理加算届出を行っている |       |
|-------------|-------|--------------------|-------|------|---------------------|-------|
|             |       | 事業所数               | 割合(%) |      | 事業所数                | 割合(%) |
|             |       |                    | 平成11年 | 10年  |                     |       |
| 総数          | 3 570 | 1 943              | 54.4  | 44.9 | 1 751               | 49.0  |
| 地方公共団体      | 180   | 55                 | 30.6  | 23.2 | 51                  | 28.3  |
| 医療法人        | 2 041 | 1 169              | 57.3  | 49.8 | 1 033               | 50.6  |
| 社会福祉法人      | 350   | 169                | 48.3  | 41.9 | 149                 | 42.6  |
| 公的・社会保険関係団体 | 124   | 81                 | 65.3  | 59.3 | 80                  | 64.5  |
| 医師会         | 294   | 123                | 41.8  | 28.9 | 117                 | 39.8  |
| 看護協会        | 113   | 73                 | 64.6  | 48.2 | 66                  | 58.4  |
| その他の団体      | 468   | 273                | 58.3  | 42.3 | 255                 | 54.5  |

平成11年7月1日

### 3 会議（ケアカンファレンス等）は月平均5～6回開催

会議の実施状況をみると、職員のみ参加の内部会議は、92.8%の事業所で開催されており、1回当たり1時間程度をかけて、月平均5～6回の頻度となっている。

また、外部会議（連絡調整会議等）には、85.4%の事業所で参加しており、1回当たり1時間30分程度で、月平均2回の頻度となっている。（表14）

次に、過去1年間の外部研修への参加状況をみると、8割以上の事業所が参加しており、1事業所当たりの参加延べ日数は152.0日、参加延べ人数は8.5人となっている。（表15）

表14 開設者別にみた会議の実施状況

平成11年4月～6月

|               | 総数    | 地方公共<br>団 体 | 医療法人  | 社会福祉<br>法 人 | 公的・社会<br>保険関係<br>団 体 | 医師会   | 看護協会  | その他の<br>団 体 |
|---------------|-------|-------------|-------|-------------|----------------------|-------|-------|-------------|
| 事業所数          | 3 570 | 180         | 2 041 | 350         | 124                  | 294   | 113   | 468         |
| 内部会議          |       |             |       |             |                      |       |       |             |
| 職員のみ参加        |       |             |       |             |                      |       |       |             |
| 会議あり(%)       | 92.8  | 88.3        | 92.7  | 93.7        | 92.7                 | 92.2  | 96.5  | 94.2        |
| 1回当たりの時間(分)   | 55.3  | 54.7        | 50.4  | 50.3        | 48.8                 | 65.4  | 80.7  | 69.3        |
| 1か月平均回数(回)    | 5.6   | 6.9         | 5.7   | 6.3         | 6.9                  | 4.4   | 5.1   | 5.0         |
| 職員以外も参加       |       |             |       |             |                      |       |       |             |
| 会議あり(%)       | 57.5  | 63.9        | 56.0  | 55.1        | 66.9                 | 60.5  | 48.7  | 61.3        |
| 1回当たりの時間(分)   | 66.9  | 68.2        | 61.7  | 65.0        | 67.9                 | 83.8  | 77.8  | 75.5        |
| 1か月平均回数(回)    | 2.5   | 3.1         | 2.7   | 2.8         | 2.4                  | 1.5   | 2.7   | 2.2         |
| 外部会議(連絡調整会議等) |       |             |       |             |                      |       |       |             |
| 会議あり(%)       | 85.4  | 91.7        | 82.9  | 84.0        | 86.3                 | 90.5  | 95.6  | 89.1        |
| 1回当たりの時間(分)   | 95.3  | 91.4        | 94.5  | 93.7        | 95.5                 | 100.6 | 105.2 | 95.4        |
| 1か月平均回数(回)    | 2.1   | 2.5         | 2.1   | 2.0         | 2.3                  | 2.1   | 2.1   | 2.3         |

注:会議とは4～6月のケアカンファレンス等の状況であり、「内部会議」は会議の主権が当該事業所であるものをいい、「外部会議」はそれ以外をいう。

表15 開設者別にみた受講料を支払った外部研修への参加状況(過去1年間)

平成10年7月～平成11年6月

|                  | 総数    | 地方公共<br>団 体 | 医療法人  | 社会福祉<br>法 人 | 公的・社会<br>保険関係<br>団 体 | 医師会   | 看護協会  | その他の<br>団 体 |
|------------------|-------|-------------|-------|-------------|----------------------|-------|-------|-------------|
| 事業所数             | 3 570 | 180         | 2 041 | 350         | 124                  | 294   | 113   | 468         |
| 参加している事業所数       | 2 954 | 157         | 1 618 | 279         | 113                  | 267   | 104   | 416         |
| 参加している事業所割合(%)   | 82.7  | 87.2        | 79.3  | 79.7        | 91.1                 | 90.8  | 92.0  | 88.9        |
| 1事業所当たり参加延べ日数(日) | 152.0 | 142.7       | 140.2 | 150.6       | 131.0                | 170.4 | 238.3 | 174.7       |
| 1事業所当たり参加延べ人数(人) | 8.5   | 8.5         | 7.5   | 7.1         | 7.6                  | 12.2  | 12.6  | 9.9         |

#### IV 経営の状況

抽出調査した1,609事業所について、6月中の事業収支等をみたものである。

##### 1 事業費用の8割以上は給与費

事業収入の98.0%は（老人）訪問看護療養費であり、そのうち、（老人）訪問看護基本療養費が最も多く、事業収入の55.4%となっている。

一方、事業費用をみると、その84.9%は給与費となっている。（表16、図8）

表16 1事業所当たり事業収入及び事業費用

| 平成11年6月         |                   |             |
|-----------------|-------------------|-------------|
|                 | 1事業所当たり金額<br>(千円) | 構成割合<br>(%) |
| I 事業収入合計        | 2 620.5           | 100.0       |
| (老人)訪問看護療養費     | 2 567.1           | 98.0        |
| (老人)訪問看護基本療養費   | 1 451.3           | 55.4        |
| (老人)訪問看護管理療養費   | 968.8             | 37.0        |
| その他の療養費         | 147.0             | 5.6         |
| その他の事業収入        | 53.4              | 2.0         |
| II 事業費用合計       | 2 264.8           | 100.0       |
| 給与費             | 1 923.2           | 84.9        |
| 材料費             | 22.0              | 1.0         |
| 経費              | 229.4             | 10.1        |
| 減価償却費           | 50.6              | 2.2         |
| その他             | 39.6              | 1.7         |
| 事業収支差額 (I - II) | 355.7             |             |

注1:給与費には、給与、賞与(1か月当たり)、退職金(10年度の1/12)等を含む。

2:(老人)訪問看護基本療養費は、(老人)訪問看護指示書の交付の日から当該指示書に記載された有効期間内に、その指示書と(老人)訪問看護計画書に基づいて、看護婦等が(老人)訪問看護を行った場合に支給されるもの。

3:(老人)訪問看護管理療養費は、(老人)訪問看護計画書や(老人)訪問看護報告書を主治区に提出するとともに、利用者に対する(老人)訪問看護の実施についての計画的な管理を継続して行った場合に、月を単位として支給されるもの。

図8 1事業所当たり事業収入及び事業費用の構成割合

平成11年6月

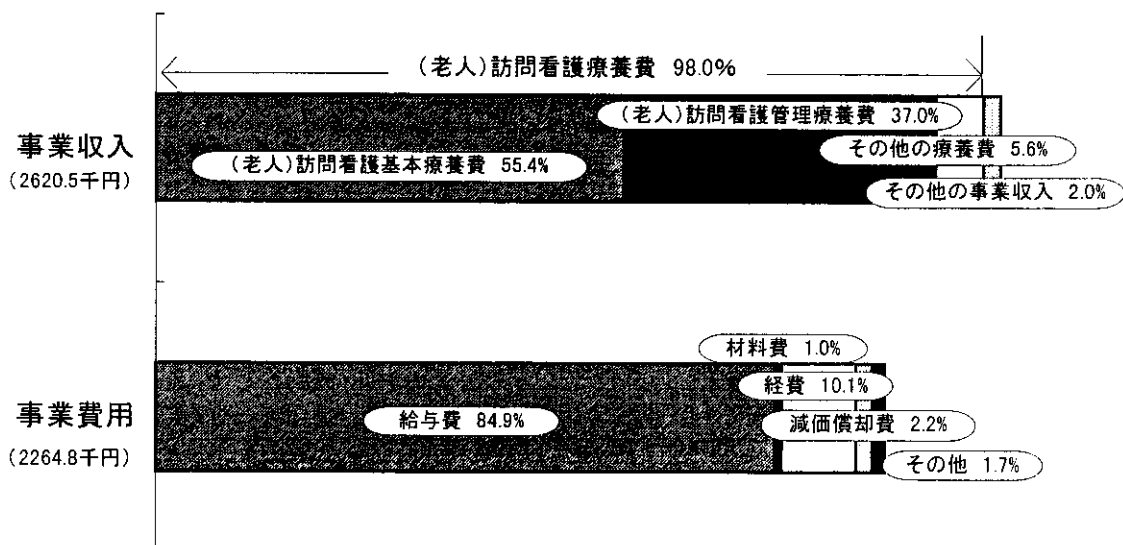

2 収支率が100%以上の事業所の割合は70.7%

1事業所当たりの事業収入は約262万円、事業費用は約226万円で、事業収支差額は約36万円となっている。また、収支率（事業収入／事業費用）は115.7%となっている。

また、収支率100%以上の事業所の割合は70.7%で、開設者別にみると、「医師会」が78.3%、「看護協会」が76.0%となっている。（表17）

表17 開設者別にみた1事業所当たりの事業収支差額

平成11年6月

|                    | 総数                | 地方公共団体       | 医療法人           | 社会福祉法人        | 公的・社会保険関係団体  | 医師会           | 看護協会         | その他の団体         |
|--------------------|-------------------|--------------|----------------|---------------|--------------|---------------|--------------|----------------|
| 事業所数               | 1 609<br>(100.0%) | 82<br>(5.1%) | 921<br>(57.2%) | 149<br>(9.3%) | 53<br>(3.3%) | 138<br>(8.6%) | 50<br>(3.1%) | 216<br>(13.4%) |
| I 事業収入             | (千円)<br>2 620.5   | 2 588.7      | 2 328.5        | 2 570.4       | 2 520.5      | 3 443.3       | 3 166.5      | 3 284.8        |
| II 事業費用            | 2 264.8           | 2 567.7      | 1 993.6        | 2 151.7       | 2 417.4      | 3 008.4       | 2 690.6      | 2 773.1        |
| 事業収支差額 (I - II)    | 355.7             | 21.0         | 334.9          | 418.7         | 103.1        | 434.9         | 475.9        | 511.7          |
| 収支率 (I / II)       | (%)<br>115.7      | 100.8        | 116.8          | 119.5         | 104.3        | 114.5         | 117.7        | 118.5          |
| 収支率100%以上の事業所割合(%) | 70.7              | 58.5         | 68.6           | 71.1          | 52.8         | 78.3          | 76.0         | 82.4           |

3 1か月の利用者延べ数が199人以下では1事業所当たり収支はマイナス

1事業所当たりの事業収入及び事業費用を利用者延べ数の規模別にみると、利用者延べ数が199人以下の事業所では、事業収支差額がマイナスとなっている。（表18）

表18 利用者延べ数の規模別1事業所当たり事業収入及び事業費用

(単位:千円)

平成11年6月

|                    | 総数                | 99人以下         | 100～199人       | 200～299人       | 300～399人       | 400人以上         |
|--------------------|-------------------|---------------|----------------|----------------|----------------|----------------|
| 事業所数               | 1 609<br>(100.0%) | 151<br>(9.4%) | 448<br>(27.8%) | 456<br>(28.3%) | 274<br>(17.0%) | 280<br>(17.4%) |
| I 事業収入合計           | 2 620.5           | 653.7         | 1 436.6        | 2 313.0        | 3 226.4        | 5 483.3        |
| (老人)訪問看護療養費        | 2 567.1           | 641.2         | 1 408.9        | 2 266.7        | 3 157.4        | 5 370.5        |
| (老人)訪問看護基本療養費      | 1 451.3           | 363.2         | 798.1          | 1 280.6        | 1 781.3        | 3 038.2        |
| (老人)訪問看護管理療養費      | 968.8             | 249.1         | 544.1          | 859.7          | 1 181.8        | 2 005.6        |
| その他の療養費            | 147.0             | 29.0          | 66.7           | 126.4          | 194.2          | 326.7          |
| その他の事業収入           | 53.4              | 12.5          | 27.8           | 46.3           | 69.0           | 112.8          |
| II 事業費用合計          | 2 264.8           | 1 033.6       | 1 458.3        | 1 957.6        | 2 625.4        | 4 366.5        |
| 給与費                | 1 923.2           | 919.6         | 1 249.2        | 1 678.2        | 2 239.5        | 3 632.3        |
| 材料費                | 22.0              | 8.5           | 13.9           | 15.5           | 27.5           | 47.5           |
| 経費                 | 229.4             | 65.1          | 137.9          | 197.0          | 266.9          | 480.3          |
| 減価償却費              | 50.6              | 33.7          | 43.0           | 42.7           | 52.2           | 83.4           |
| その他                | 39.6              | 6.7           | 14.3           | 24.3           | 39.3           | 123.1          |
| 事業収支差額 (I - II)    | 355.7             | △ 380.0       | △ 21.7         | 355.4          | 601.0          | 1 116.8        |
| 収支率100%以上の事業所割合(%) | 70.7              | 10.6          | 57.6           | 80.9           | 86.9           | 91.8           |

注:表16に同じ

#### 4 事業開始後4か月～6か月未満の事業所では、マイナス収支が多い

事業開始後の期間別に収支率をみると、「4か月～6か月未満」の事業所では、収支率100%以上は40.9%と少なくなっているが、事業開始後の期間が長くなるほど収支率100%以上の事業所の割合が多くなっている。(図9)

図9 事業開始後の期間別にみた事業所数の収支率構成割合

平成11年6月

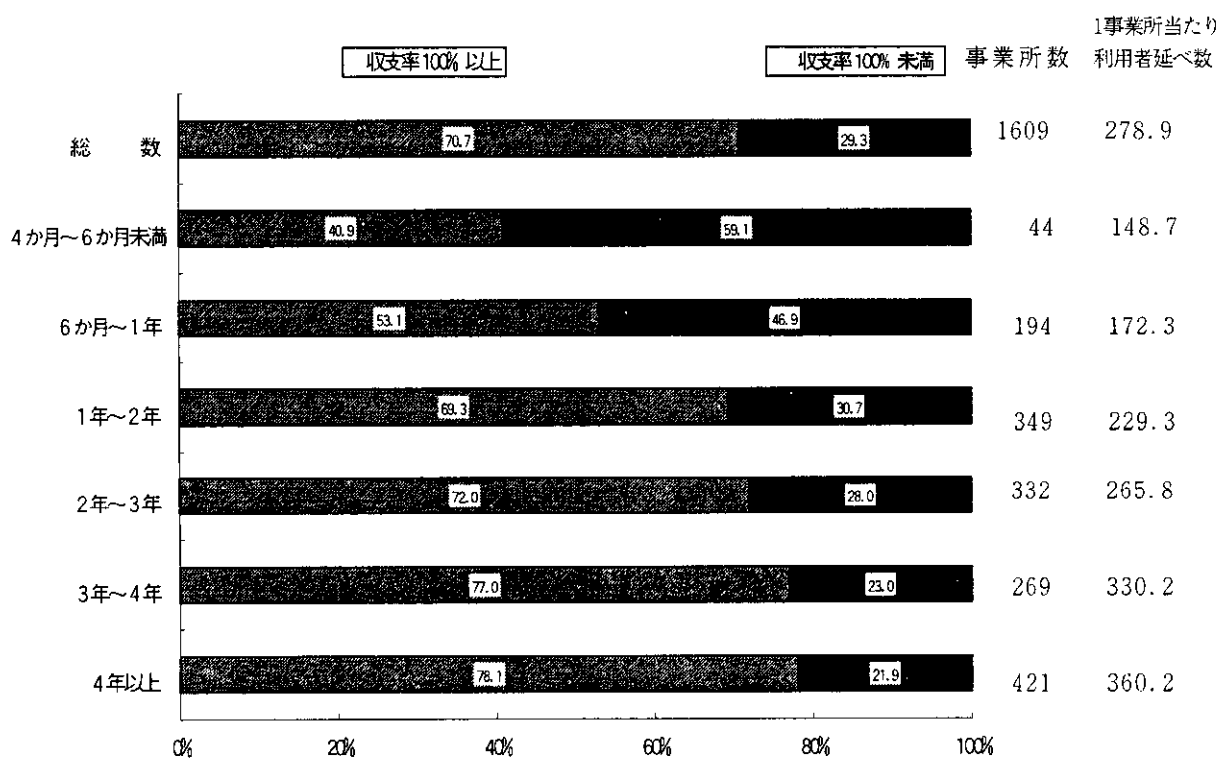



5 常勤者の平均給与額は約30万円、平均年齢は39.2歳

常勤者の平均給与額は約30万円で、これを職種別にみると、「保健婦（士）」は約34万円、「看護婦（士）」は約31万円となっている。また、常勤者の平均年齢は39.2歳となっている。（表19）

非常勤看護婦（士）の給与額をみると、「8～10万円未満」の者が最も多くなっている。また、6月中の平均労働時間は78.0時間となっている。（図10）

表19 開設者別にみた常勤者の職種別平均給与額

(単位:千円) 平成11年6月

|         | 総数    | 地方公共団体 | 医療法人  | 社会福祉法人 | 公的・社会保険関係団体 | 医師会   | 看護協会  | その他の団体 | 平均年齢(歳) |
|---------|-------|--------|-------|--------|-------------|-------|-------|--------|---------|
| 常勤者     | 298.9 | 337.4  | 287.7 | 289.5  | 350.9       | 299.2 | 279.4 | 332.1  | 39.2    |
| 保健婦(士)  | 335.2 | 358.0  | 316.5 | 360.8  | 343.6       | 273.5 | 293.2 | 383.4  | 40.1    |
| 助産婦     | 280.0 | -      | 266.4 | 276.5  | ...         | 231.7 | -     | -      | 39.5    |
| 看護婦(士)  | 310.8 | 351.4  | 302.4 | 300.5  | 353.0       | 316.4 | 289.1 | 328.7  | 39.2    |
| 准看護婦(士) | 248.4 | 284.5  | 242.1 | 237.6  | 367.0       | 273.5 | ...   | 298.1  | 40.6    |
| 理学療法士   | 280.7 | 291.9  | 280.7 | 241.0  | 273.1       | 300.9 | -     | 298.3  | 29.4    |
| 作業療法士   | 260.4 | 234.7  | 256.6 | 288.4  | -           | ...   | -     | 283.6  | 30.1    |
| その他の職員  | 216.0 | 222.6  | 199.2 | 235.4  | 269.2       | 211.2 | 165.0 | 323.8  | 36.5    |

注:給与額には賞与額を含んでいない。

図10 給与階級別にみた非常勤看護婦(士)数と平均労働時間

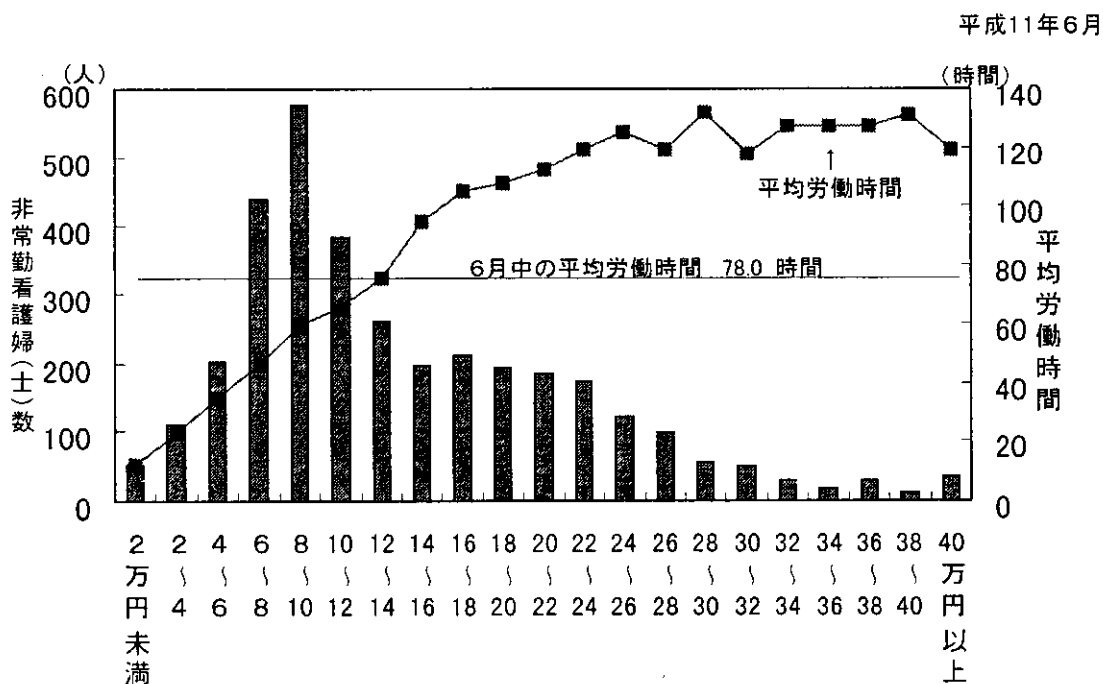

6 マイナス収支の事業所は「訪問1回当たり事業費用」が高い

「収支率100%未満」と「収支率100%以上」の事業所を比べてみると、「収支率100%未満」の事業所では、「1事業所当たり利用者数」「1従事者1日当たり訪問回数」等が低い一方、「訪問1回当たり事業費用」が高くなっている。(表20、図11)

表20 事業収支率別にみた主な指標

平成11年6月

|                     | 総数   | 収支率100%未満 |          |           | 収支率100%以上  |            |        |      |      |
|---------------------|------|-----------|----------|-----------|------------|------------|--------|------|------|
|                     |      | ~60%未満    | 60~80%未満 | 80~100%未満 | 100~120%未満 | 120~140%未満 | 140%以上 |      |      |
| ①事業開始からの平均期間(年)     | 2.39 | 1.96      | 1.42     | 1.85      | 2.24       | 2.57       | 2.65   | 2.56 | 2.50 |
| ②1事業所当たり利用者数(人)     | 48.5 | 33.7      | 18.8     | 29.5      | 42.4       | 54.7       | 52.6   | 55.2 | 56.4 |
| ③1事業所当たり常勤換算従事者数(人) | 4.83 | 4.20      | 3.33     | 3.91      | 4.75       | 5.09       | 5.13   | 5.18 | 4.95 |
| ④1従事者1日当たり訪問回数(回)   | 2.46 | 1.88      | 1.27     | 1.77      | 2.10       | 2.66       | 2.48   | 2.60 | 2.92 |
| ⑤訪問1回当たり事業収入(千円)    | 9.4  | 9.2       | 8.6      | 8.4       | 9.5        | 9.4        | 9.5    | 9.3  | 9.4  |
| ⑥訪問1回当たり事業費用(千円)    | 8.1  | 12.0      | 20.1     | 12.2      | 10.4       | 7.2        | 8.6    | 7.2  | 5.8  |

注：③の「常勤換算従事者数」の職種は、保健婦(士)、助産婦、看護婦(士)、准看護婦(士)、理学療法士、作業療法士をいう。

図11 事業収支率100%未満の事業所の主な事業指標の状況

平成11年6月

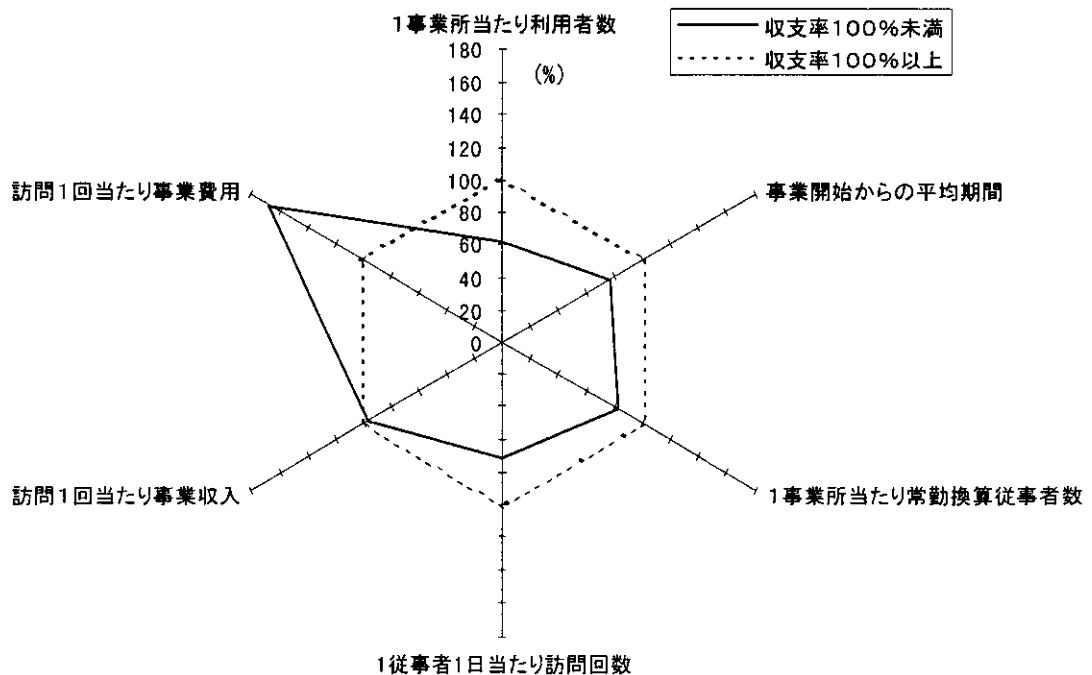

注：事業収支率100%以上の事業所の数値を100とした場合における収支率100%未満の事業所の状況である。

# 統計表

第1表 都道府県(13大都市・中核市)別にみた事業所数、利用者数

平成11年 (2-1)

|         | 事業所数  | 事業所数   |       |        |             |     |      |        | 24時間<br>行っている事業所 | 利用者数    |         |        |
|---------|-------|--------|-------|--------|-------------|-----|------|--------|------------------|---------|---------|--------|
|         |       | 地方公共団体 | 医療法人  | 社会福祉法人 | 公的・社会保険関係団体 | 医師会 | 看護協会 | その他の団体 |                  | 総数      | 老人保健法   | 健康保険法等 |
| 全 国     | 3 570 | 180    | 2 041 | 350    | 124         | 294 | 113  | 468    | 1 943            | 161 910 | 140 661 | 21 249 |
| 北 海 道   | 193   | 5      | 94    | 19     | 8           | -   | -    | 67     | 114              | 8 213   | 6 798   | 1 415  |
| 青 森 県   | 54    | 2      | 25    | 12     | -           | 1   | 2    | 12     | 29               | 2 248   | 1 919   | 329    |
| 岩 手 県   | 28    | 1      | 22    | 1      | -           | 1   | 1    | 2      | 21               | 1 028   | 943     | 85     |
| 宮 城 県   | 50    | 6      | 16    | 2      | 1           | 4   | 10   | 11     | 18               | 2 493   | 2 179   | 314    |
| 秋 田 県   | 33    | 4      | 16    | 3      | 7           | 2   | 1    | -      | 3                | 1 485   | 1 265   | 220    |
| 山 形 県   | 29    | 5      | 13    | 3      | -           | 1   | 3    | 4      | 18               | 1 634   | 1 501   | 133    |
| 福 島 県   | 70    | 3      | 34    | 3      | 3           | -   | 2    | 25     | 45               | 3 121   | 2 796   | 325    |
| 茨 城 県   | 67    | 2      | 31    | 7      | 4           | 15  | 2    | 6      | 32               | 3 384   | 2 986   | 398    |
| 栃 木 県   | 46    | 1      | 26    | 3      | 7           | 2   | 5    | 2      | 15               | 1 479   | 1 258   | 221    |
| 群 馬 県   | 63    | 3      | 40    | 2      | 1           | 4   | 2    | 11     | 27               | 2 348   | 2 047   | 301    |
| 埼 玉 県   | 118   | 6      | 71    | 7      | 1           | 15  | 5    | 13     | 42               | 5 635   | 4 843   | 792    |
| 千 葉 県   | 121   | 12     | 95    | 3      | 1           | 5   | 1    | 4      | 58               | 4 608   | 4 065   | 543    |
| 東 京 都   | 280   | 2      | 174   | 21     | 1           | 38  | 2    | 42     | 163              | 17 773  | 15 399  | 2 374  |
| 神 奈 川 県 | 151   | 1      | 71    | 22     | 5           | 9   | 4    | 39     | 64               | 9 457   | 8 041   | 1 416  |
| 新 潟 県   | 71    | 5      | 37    | 8      | 9           | 2   | 4    | 6      | 26               | 3 444   | 3 015   | 429    |
| 富 山 県   | 21    | 4      | 4     | 5      | 1           | 3   | 2    | 2      | 6                | 973     | 928     | 45     |
| 石 川 県   | 31    | 1      | 3     | 3      | -           | -   | -    | 24     | 12               | 1 213   | 1 082   | 131    |
| 福 井 県   | 32    | -      | 20    | 4      | 1           | 2   | 1    | 4      | 18               | 1 733   | 1 572   | 161    |
| 山 梨 県   | 24    | 1      | 13    | 1      | -           | -   | 5    | 4      | 16               | 977     | 863     | 114    |
| 長 野 県   | 113   | 11     | 50    | 11     | 25          | 3   | 7    | 6      | 74               | 5 214   | 4 816   | 398    |
| 岐 阜 県   | 40    | 2      | 23    | 5      | 5           | 4   | 1    | -      | 25               | 1 809   | 1 545   | 264    |
| 静 岡 県   | 59    | 5      | 25    | 12     | 6           | 1   | 4    | 6      | 46               | 2 988   | 2 668   | 320    |
| 愛 知 県   | 115   | 9      | 72    | 3      | 10          | 4   | -    | 17     | 72               | 6 177   | 5 202   | 975    |
| 三 重 県   | 46    | -      | 20    | 6      | 6           | 7   | 3    | 4      | 24               | 1 862   | 1 636   | 226    |
| 滋 賀 県   | 27    | 8      | 10    | 2      | 1           | -   | 1    | 5      | 13               | 1 496   | 1 280   | 216    |
| 京 都 府   | 96    | 7      | 61    | 6      | -           | 5   | 1    | 16     | 65               | 5 176   | 4 814   | 362    |
| 大 阪 府   | 258   | 7      | 150   | 24     | 1           | 42  | 2    | 32     | 146              | 12 214  | 10 237  | 1 977  |
| 兵 庫 県   | 159   | 16     | 91    | 24     | 2           | 2   | 5    | 19     | 72               | 7 636   | 6 886   | 750    |
| 奈 良 県   | 48    | 6      | 28    | 2      | -           | 1   | 4    | 7      | 29               | 2 182   | 1 884   | 298    |
| 和 歌 山 県 | 74    | 3      | 45    | 21     | -           | 1   | 1    | 3      | 39               | 2 629   | 2 434   | 195    |
| 鳥 取 県   | 33    | 1      | 20    | 9      | -           | -   | 1    | 2      | 20               | 1 217   | 1 079   | 138    |
| 島 根 県   | 42    | 6      | 16    | 8      | 1           | 4   | 3    | 4      | 26               | 1 692   | 1 565   | 127    |
| 岡 山 県   | 99    | 5      | 57    | 11     | 2           | 4   | 2    | 18     | 54               | 3 354   | 2 961   | 393    |
| 広 島 県   | 122   | 6      | 68    | 10     | 5           | 21  | 4    | 8      | 65               | 4 672   | 3 999   | 673    |
| 山 口 県   | 55    | 4      | 35    | 7      | 2           | 5   | 1    | 1      | 28               | 2 027   | 1 794   | 233    |
| 徳 島 県   | 36    | 1      | 20    | 4      | 3           | 4   | 3    | 1      | 26               | 1 178   | 1 046   | 132    |
| 香 川 県   | 20    | 4      | 8     | -      | 1           | 3   | 1    | 3      | 9                | 693     | 633     | 60     |
| 愛 媛 県   | 59    | 1      | 37    | 5      | -           | 9   | 1    | 6      | 42               | 2 989   | 2 245   | 744    |
| 高 知 県   | 49    | 1      | 40    | 3      | -           | 3   | 1    | 1      | 30               | 1 689   | 1 381   | 308    |
| 福 岡 県   | 149   | -      | 95    | 11     | 2           | 25  | 2    | 14     | 93               | 6 915   | 5 725   | 1 190  |
| 佐 賀 県   | 29    | 1      | 22    | 3      | -           | 1   | 2    | -      | 19               | 828     | 731     | 97     |
| 長 崎 県   | 36    | 1      | 23    | 2      | -           | 5   | 4    | 1      | 35               | 1 656   | 1 428   | 228    |
| 熊 本 県   | 79    | 6      | 53    | 4      | -           | 13  | 2    | 1      | 47               | 2 612   | 2 357   | 255    |
| 大 分 県   | 58    | 3      | 34    | 8      | 1           | 9   | 1    | 2      | 21               | 1 934   | 1 738   | 196    |
| 宮 崎 県   | 52    | 1      | 36    | 6      | 1           | 2   | 1    | 5      | 17               | 1 257   | 1 112   | 145    |
| 鹿 児 島 県 | 97    | 1      | 69    | 10     | -           | 10  | 1    | 6      | 54               | 3 129   | 2 841   | 288    |
| 沖 縄 県   | 38    | -      | 28    | 4      | -           | 2   | 2    | 2      | 25               | 1 439   | 1 124   | 315    |

|                  | 事業所数 |        |      |        |             |     |      |        | 24時間<br>連日稼働<br>している事業所 | 利用者数   |        |        |
|------------------|------|--------|------|--------|-------------|-----|------|--------|-------------------------|--------|--------|--------|
|                  |      | 地方公共団体 | 医療法人 | 社会福祉法人 | 公的・社会保険関係団体 | 医師会 | 看護協会 | その他の団体 |                         | 総数     | 老人保健法  | 健康保険法等 |
| <b>(13大都市再掲)</b> |      |        |      |        |             |     |      |        |                         |        |        |        |
| 東京都の区部           | 201  | 1      | 128  | 12     | -           | 25  | 2    | 33     | 116                     | 13 564 | 11 896 | 1 668  |
| 札幌市              | 66   | -      | 38   | 11     | -           | -   | -    | 17     | 50                      | 2 903  | 2 317  | 586    |
| 仙台市              | 18   | -      | 7    | 1      | 1           | -   | 5    | 4      | 9                       | 958    | 819    | 139    |
| 千葉市              | 18   | -      | 14   | -      | 1           | 1   | 1    | 1      | 12                      | 791    | 701    | 90     |
| 横浜市              | 60   | -      | 28   | 7      | 1           | -   | 1    | 23     | 20                      | 4 439  | 3 732  | 707    |
| 川崎市              | 22   | -      | 12   | 3      | -           | -   | 1    | 6      | 9                       | 1 161  | 1 005  | 156    |
| 名古屋市             | 41   | -      | 26   | -      | -           | -   | -    | 15     | 25                      | 3 184  | 2 727  | 457    |
| 京都市              | 50   | -      | 32   | 4      | -           | 2   | -    | 12     | 40                      | 3 142  | 2 947  | 195    |
| 大阪市              | 76   | -      | 27   | 4      | -           | 28  | 2    | 15     | 45                      | 3 573  | 3 179  | 394    |
| 神戸市              | 42   | -      | 28   | 5      | 1           | -   | 2    | 6      | 18                      | 2 128  | 1 793  | 335    |
| 広島市              | 45   | -      | 30   | 3      | 1           | 1   | 3    | 7      | 27                      | 1 559  | 1 279  | 280    |
| 北九州市             | 29   | -      | 20   | 1      | -           | 5   | -    | 3      | 25                      | 1 650  | 1 383  | 267    |
| 福岡市              | 36   | -      | 21   | 1      | 1           | 7   | -    | 6      | 18                      | 2 013  | 1 662  | 351    |
| <b>(中核市再掲)</b>   |      |        |      |        |             |     |      |        |                         |        |        |        |
| 秋田市              | 14   | -      | 10   | 2      | -           | 1   | 1    | -      | -                       | 593    | 484    | 109    |
| 郡山市              | 16   | -      | 8    | -      | -           | -   | -    | 8      | 10                      | 637    | 562    | 75     |
| いわき市             | 9    | -      | 7    | -      | -           | -   | -    | 2      | 6                       | 334    | 313    | 21     |
| 宇都宮市             | 9    | -      | 4    | 2      | -           | -   | 1    | 2      | 4                       | 387    | 297    | 90     |
| 新潟市              | 16   | -      | 13   | 2      | -           | -   | 1    | -      | 4                       | 839    | 722    | 117    |
| 富山市              | 8    | 1      | 1    | 3      | 1           | -   | 1    | 1      | 3                       | 409    | 386    | 23     |
| 金沢市              | 9    | -      | 1    | 2      | -           | -   | -    | 6      | 9                       | 431    | 374    | 57     |
| 長野市              | 15   | -      | 9    | -      | 3           | -   | -    | 3      | 9                       | 787    | 688    | 99     |
| 岐阜市              | 15   | -      | 13   | -      | 1           | 1   | -    | -      | 10                      | 627    | 556    | 71     |
| 静岡市              | 6    | -      | 3    | 3      | -           | -   | -    | -      | 6                       | 403    | 367    | 36     |
| 浜松市              | 11   | 1      | 3    | 5      | 2           | -   | -    | -      | 9                       | 617    | 533    | 84     |
| 豊橋市              | 3    | -      | 2    | -      | -           | 1   | -    | -      | 1                       | 163    | 136    | 27     |
| 豊田市              | 5    | -      | 2    | -      | 2           | -   | -    | 1      | 3                       | 236    | 173    | 63     |
| 堺市               | 32   | -      | 22   | 4      | -           | 4   | -    | 2      | 25                      | 1 628  | 1 372  | 256    |
| 姫路市              | 11   | -      | 9    | -      | -           | 1   | -    | 1      | 6                       | 530    | 496    | 34     |
| 和歌山市             | 27   | -      | 17   | 7      | -           | -   | 1    | 2      | 10                      | 859    | 779    | 80     |
| 岡山市              | 33   | -      | 20   | 6      | -           | 1   | 1    | 5      | 21                      | 1 311  | 1 137  | 174    |
| 福山市              | 17   | -      | 9    | 4      | -           | 3   | -    | 1      | 8                       | 725    | 633    | 92     |
| 高松市              | 5    | -      | 1    | -      | 1           | -   | 1    | 2      | 3                       | 201    | 170    | 31     |
| 高知市              | 25   | -      | 20   | 2      | -           | 1   | 1    | 1      | 16                      | 927    | 704    | 223    |
| 長崎市              | 13   | -      | 7    | 2      | -           | 1   | 2    | 1      | 13                      | 753    | 603    | 150    |
| 熊本市              | 24   | -      | 21   | -      | -           | 1   | 1    | 1      | 15                      | 844    | 738    | 106    |
| 大分市              | 24   | -      | 16   | 4      | 1           | 1   | 1    | 1      | 5                       | 794    | 696    | 98     |
| 宮崎市              | 13   | -      | 9    | 1      | -           | -   | -    | 3      | 7                       | 311    | 276    | 35     |
| 鹿児島市             | 26   | -      | 19   | 1      | -           | 2   | 1    | 3      | 14                      | 947    | 816    | 131    |

第2表 月別にみた事業所数、利用者数等（老人訪問看護・訪問看護報告）

| 事業所数     | 利用者延べ数  |           |          | 利用者数     |          |          | (再掲) 新利用者数 |         |         | 利用終了者数 |         |         | 訪問延べ回数 |           |          | 1事業所当たり利用者数 | 利用者1人当たり利用日数 |
|----------|---------|-----------|----------|----------|----------|----------|------------|---------|---------|--------|---------|---------|--------|-----------|----------|-------------|--------------|
|          | 老人保健法のみ | 老人保健法     | 健康保険法等   | 老人保健法    | 健康保険法等   | 老人保健法    | 老人保健法      | 健康保険法等  | 老人保健法   | 健康保険法等 | 老人保健法   | 健康保険法等  | 老人保健法  | 健康保険法等    | 老人保健法    |             |              |
| 総数       |         | 10575 949 | 9060 174 | 1515 775 | 1955 643 | 1685 284 | 270 359    | 172 758 | 150 762 | 21 996 | 125 338 | 112 690 | 12 648 | 11567 010 | 9894 806 | 1672 204    |              |
| 平成11年1月  | 3 193   | 7113 509  | 611 210  | 102 299  | 143 090  | 123 444  | 19 646     | 11 813  | 10 474  | 1 339  | 11 070  | 10 077  | 993    | 783 319   | 670 160  | 113 159     | 5.0          |
| 2月       | 3 242   | 738 272   | 632 937  | 105 335  | 144 760  | 124 796  | 19 964     | 13 019  | 11 554  | 1 465  | 9 642   | 8 806   | 836    | 808 784   | 691 890  | 116 894     | 5.1          |
| 3月       | 3 316   | 860 566   | 738 305  | 122 261  | 150 470  | 129 807  | 20 663     | 15 090  | 13 222  | 1 868  | 10 802  | 9 677   | 1 125  | 941 468   | 806 800  | 134 668     | 5.7          |
| 4月       | 3 457   | 860 427   | 738 254  | 122 173  | 156 375  | 134 864  | 21 511     | 18 012  | 15 785  | 2 227  | 10 120  | 9 118   | 1 002  | 952 065   | 816 140  | 135 925     | 5.5          |
| 5月       | 3 515   | 787 349   | 674 438  | 112 911  | 157 668  | 135 918  | 21 750     | 13 608  | 11 905  | 1 703  | 9 708   | 8 776   | 932    | 868 782   | 743 324  | 125 458     | 5.0          |
| 6月       | 3 575   | 929 852   | 797 617  | 132 235  | 163 224  | 140 801  | 22 423     | 15 177  | 13 282  | 1 895  | 10 653  | 9 515   | 1 138  | 1020 822  | 874 244  | 146 578     | 5.7          |
| 7月       | 3 642   | 940 365   | 805 516  | 134 849  | 166 734  | 143 818  | 22 916     | 14 739  | 12 784  | 1 955  | 10 644  | 9 604   | 1 040  | 1026 247  | 877 268  | 148 979     | 5.6          |
| 8月       | 3 693   | 933 133   | 798 991  | 134 142  | 167 814  | 144 470  | 23 344     | 13 445  | 11 713  | 1 732  | 10 055  | 9 012   | 1 043  | 1016 343  | 868 807  | 147 536     | 5.6          |
| 9月       | 3 740   | 925 512   | 792 931  | 132 581  | 171 142  | 147 269  | 23 873     | 13 497  | 11 756  | 1 741  | 9 738   | 8 681   | 1 057  | 1007 581  | 861 761  | 145 820     | 5.4          |
| 10月      | 3 836   | 941 333   | 805 857  | 135 466  | 174 805  | 150 666  | 24 139     | 14 590  | 12 492  | 2 098  | 10 376  | 9 159   | 1 217  | 1026 340  | 877 468  | 148 872     | 5.4          |
| 11月      | 3 923   | 972 245   | 832 030  | 140 215  | 178 439  | 153 571  | 24 866     | 14 899  | 12 818  | 2 081  | 10 759  | 9 651   | 1 108  | 1057 569  | 903 680  | 153 889     | 5.4          |
| 12月      | 4 005   | 973 386   | 832 078  | 141 308  | 181 122  | 155 860  | 25 262     | 14 889  | 12 977  | 1 892  | 11 771  | 10 614  | 1 157  | 1057 690  | 903 264  | 154 426     | 5.4          |
| *平成12年1月 | 4 082   | 914 700   | 781 678  | 133 022  | 180 188  | 154 886  | 25 302     | 14 098  | 12 352  | 1 746  | 12 002  | 10 900  | 1 102  | 996 606   | 850 405  | 146 201     | 5.1          |
| * 2月     | 4 176   | 966 333   | 826 469  | 139 864  | 182 834  | 157 301  | 25 533     | 15 502  | 13 469  | 2 033  | 11 553  | 10 417  | 1 136  | 1048 032  | 894 855  | 153 177     | 5.3          |

注1：この数値は「老人訪問看護・訪問看護報告」であり、事業所数については月末現在数のものである。

2：老人保健法のみとは、老人保健法のみを指定を受けている事業所をいう。

3：平成12年1～2月は概数である。