

全室個室・ユニットケアの特別養護老人ホームの構造例

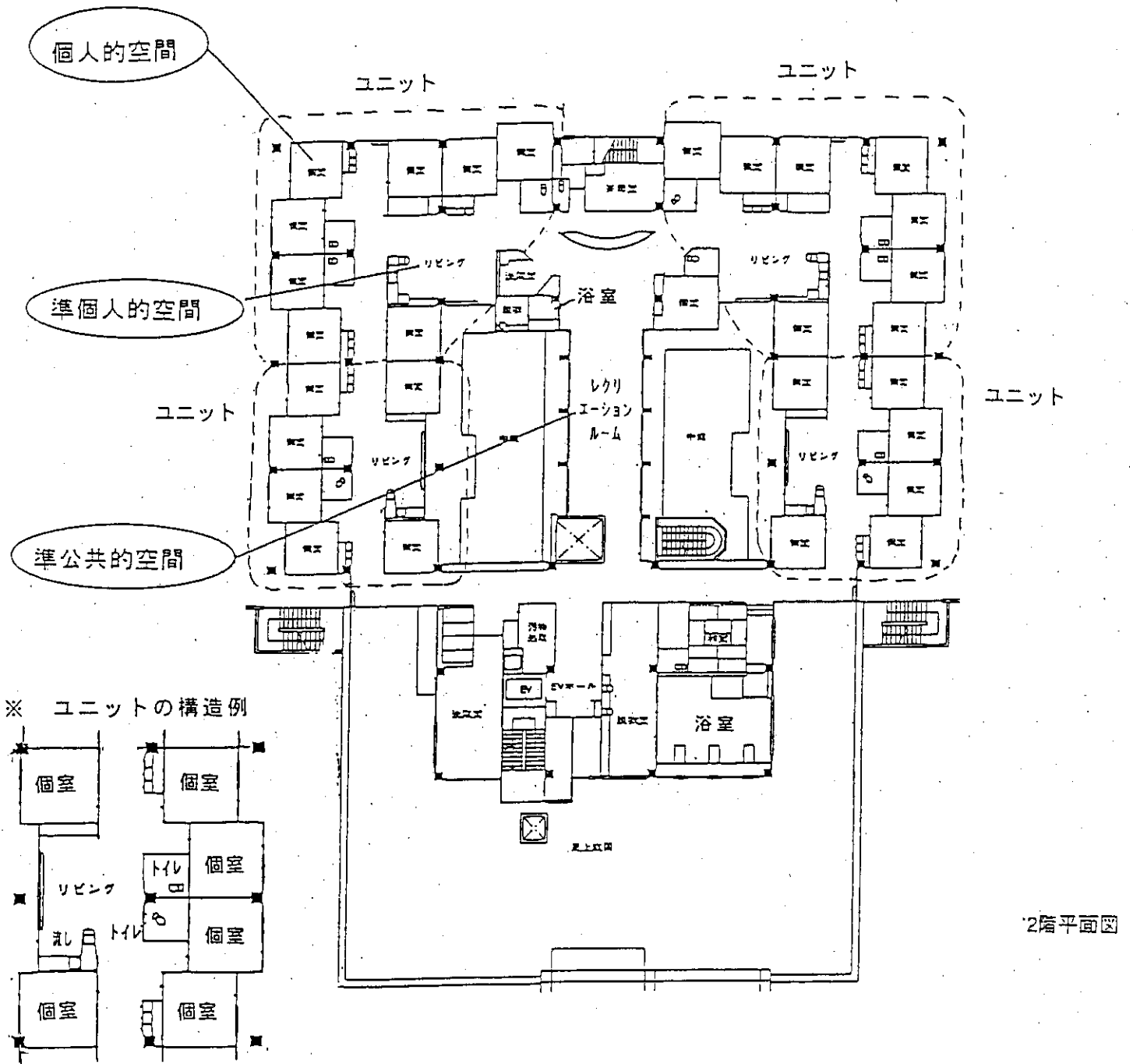

2階平面図

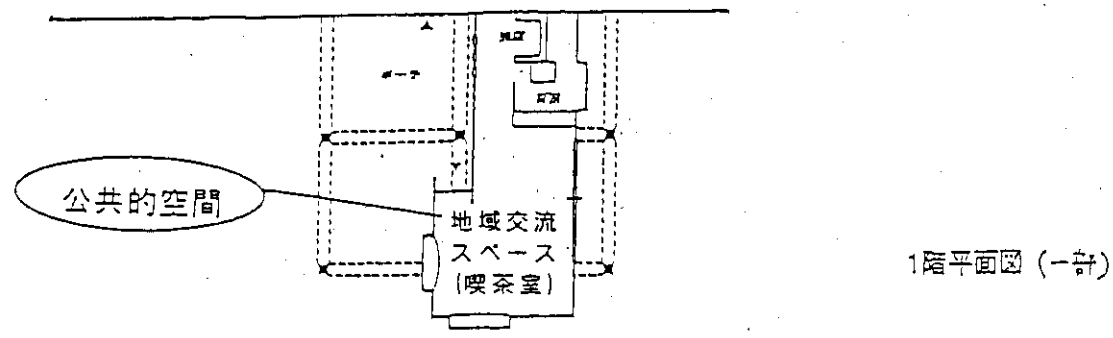

1階平面図 (一計)

全室個室・ユニットの整備とホテルコストの徴収に伴う費用負担の変化(試算)

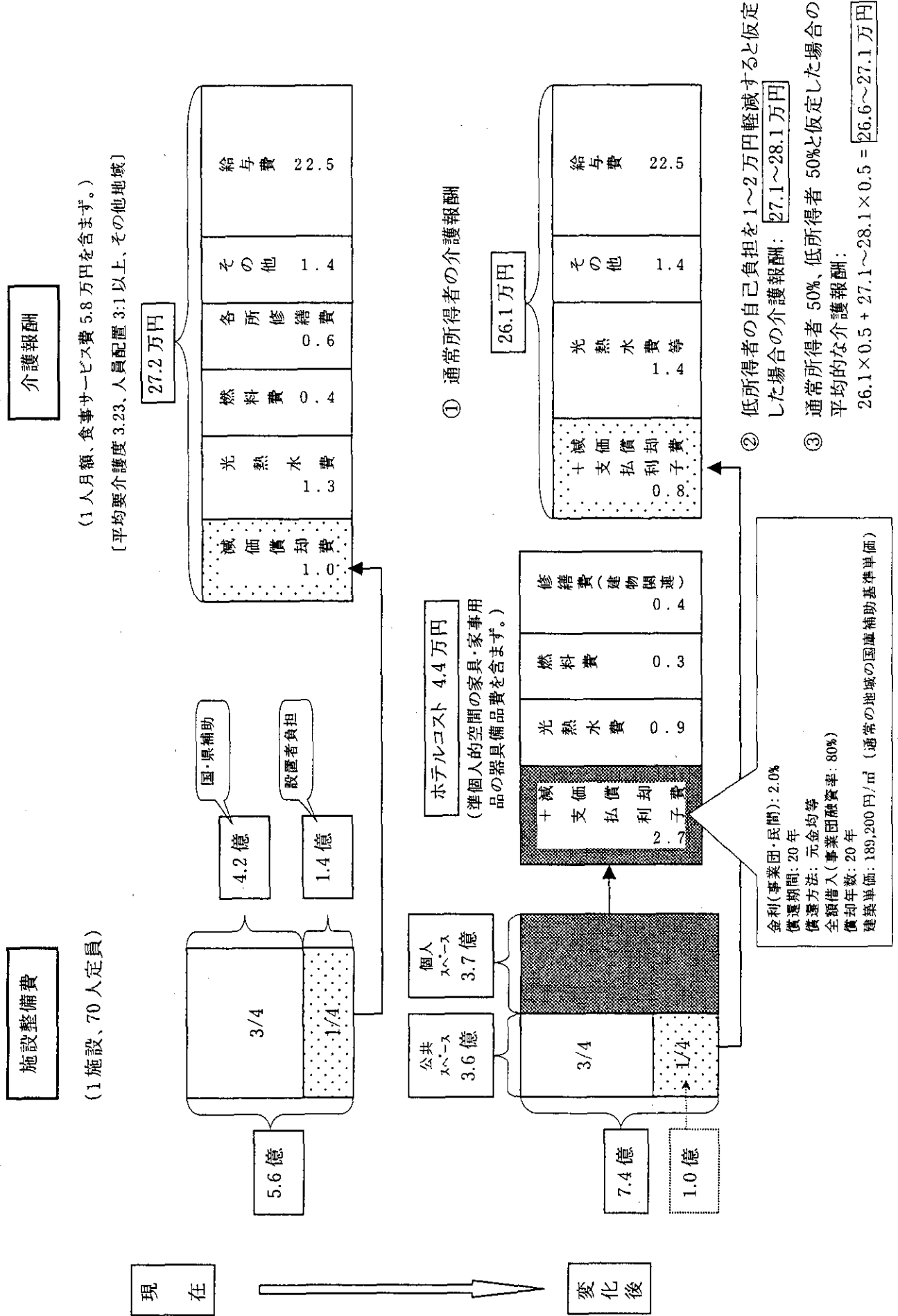

居住福祉型特別養護老人ホームのホテルコストに関連する基礎データ

1. 第1号被保険者、特別養護老人ホーム入所者等の所得状況

○ 保険料段階の割合(全国第1号被保険者全体)

第1段階 (生活保護受給者・老齢福祉年金受給者)	第2段階 (市町村民税世帯非課税者)	第3～5段階
2.2%	29.0%	68.8%

(注) 平成12年1月「介護円滑導入臨時特例交付金」交付額算定調書

○ 保険料と年間収入の関係

第1段階	生活保護受給者 老齢福祉年金受給者(年額41.2万円(12.4現在))		
第2段階	市町村民税世帯非課税	高齢者夫婦世帯の場合、 夫・妻のそれぞれの	年金収入 266.6万円以下 給与収入 204.4万円以下
第3段階	市町村民税本人非課税	被保険者本人の	年金収入 266.6万円以下 給与収入 204.4万円以下
第4段階	市町村民税本人課税 (所得控除後の合計所得 金額:250万円未満)	被保険者本人の	年金収入 433.3万円以下 給与収入 380.0万円以下
第5段階	市町村民税本人課税 (所得控除後の合計所得 金額:250万円以上)	被保険者本人の	年金収入 433.3万円以上 給与収入 380.0万円以上

○ 食費の標準負担額の区分割合（平成13年5月国保連審査分）

標準負担額(日額)	300円/日 (生活保護受給者・ 老齢福祉年金受給者) (第1段階)	500円/日 (市町村民税世帯非課税者) (第2段階)	780円/日 (第3～5段階)
特別養護老人ホーム	30.5%	57.7%	11.8%
うち 新規入所者	11.5%	56.5%	32.0%
うち 旧措置入所者	38.0%†	58.1%	3.9%
老人保健施設	3.8%	22.4%	73.7%
介護療養型医療施設	6.8%	24.2%	69.0%

† 特定標準負担額 300円未満を含む。

○ 旧措置入所者の利用者負担の特例と対象収入階層の関係

被措置者 対象収入階層*1	費用徴収 基準月額	食費負担			自己負担		
		月額	日額	構成比*2	月額	負担率	構成比*2
24万円以下	0 - 8,300	0 - 8,300	0 - 277	9.6%	0	0%	18.3%
24-34	10,000 - 16,600	9,000	300	28.3%	0	0%	26.5%
34-40	18,300 - 21,600	9,000	300		8,174	3%	
40-48	23,300 - 28,300	15,000	500	58.1%	8,174	3%	11.5%
48-68	30,000 - 38,000	15,000	500		13,623	5%	
68-266.6	40,000 - 168,600	15,000	500	3.9%	24,600*3	10%	43.6%
266.6万円以上	168,600 -	23,400	780		27,245	10%	

*1 「対象収入」とは、収入として認定するもの(年金・恩給等の収入、財産収入、利子・配当収入など)から必要経費(租税、社会保険料、医療費など)を控除した額。

*2 構成比は平成13年5月国保連審査分による。

*3 高額介護サービス費の世帯上限額。

2. 高齢者世帯の所得状況

○ 65歳以上の者のいる世帯の世帯構造別の平均所得金額(平成12年国民生活基礎調査)

世帯構造	1世帯当たり		世帯人員1人当たり	平均世帯	平均有業	
	平均所得金額 (万円)	公的年金・恩給の 占める割合 (%)				平均所得金額 (万円)
65歳以上の者のいる世帯 (構成比)						
単独世帯	19.7%	203.6	66.5%	203.6	1.00	0.15
夫婦のみ世帯	27.1%	466.3	55.1%	233.1	2.00	0.55
三世帯世帯	26.5%	1,042.7	13.6%	198.6	5.25	2.42
全世帯		626.0	13.0%	219.8	2.85	1.40

○ 所得金額階級別世帯分布

所得金額階級	夫65歳以上、妻60歳 以上の夫婦のみの世帯*1		夫65歳以上、妻60歳 以上の夫婦のみの世帯*2		65歳以上の単独世帯*3	
		累積比		累積比		累積比
50万円未満			0.2%	0.2%	9.5%	9.5%
50～100万円未満	6.3%	6.3%	2.9%	3.1%	19.8%	29.3%
100～150			6.0%	9.1%	22.1%	51.3%
150～200	14.1%	20.4%	8.0%	17.1%	16.9%	68.2%
200～250			8.6%	25.7%	10.7%	78.9%
250～300			12.3%	38.0%	7.4%	86.3%
300～350	27.5%	47.8%	13.1%	51.0%	4.6%	90.9%
350～400			10.6%	61.7%	2.7%	93.6%
400～450	21.4%	69.2%	8.0%	69.7%	1.5%	95.1%
450～500			5.6%	75.3%	0.7%	95.8%
500～600			11.0%	80.2%	8.2%	83.5%
600～700	6.6%	86.8%	4.6%	88.2%	0.7%	97.7%
700～800	4.1%	90.9%	3.3%	91.5%	0.4%	98.1%
800～900	4.0%	94.9%	1.7%	93.2%	0.4%	98.5%
900～1000			1.2%	94.4%	0.5%	99.1%
1000万円以上	5.1%	100.0%	5.6%	100.0%	0.9%	100.0%

*1 平成11年全国消費実態調査(集計世帯数 6,513)

*2 *3 平成10年国民生活基礎調査(大規模調査)より算出。本調査は標本調査であり、誤差があることに留意する必要がある。

3. 高齢者世帯の消費支出状況（平成11年全国消費実態調査）

① 年間収入階級別の住居等支出額

住居については、低所得世帯の支出額は平均よりも1万円前後少ない。

光熱・水道については、収入階級による支出額の差は小さい。

○ 高齢者夫婦世帯(夫 65 歳以上、妻 60 歳以上のみの世帯・世帯主の年齢 71.4 歳・有業人員 0.48 人)

年間収入	住居		光熱・水道	家具・家事用品	計	消費支出	持家率	家賃支払世帯割合	家賃額(推計)	
	家賃・地代									
平均年収 (487.6 万円)		19,495	4,456	16,652	10,559	46,706	253,950	89.0%	14.3%	31,161
200 万円未満 6.3%	12,435	5,168	14,098	5,821	32,354	147,108	78.6%	20.8%	24,846	
200-300 14.1%	13,067	5,572	14,005	7,057	34,129	169,073	78.7%	24.3%	22,930	
300-400 27.5%	18,081	4,491	15,888	9,465	43,434	225,300	88.6%	15.3%	29,353	
400-500 21.4%	18,351	4,136	16,717	10,522	45,590	260,672	91.8%	11.8%	35,051	
500-600 11.0%	23,822	4,488	17,855	12,373	54,050	297,702	93.1%	10.7%	41,944	
600-700 6.6%	33,331	4,191	19,560	14,307	67,198	329,902	94.4%	10.3%	40,689	
700-800 4.1%	21,283	3,934	19,491	14,113	54,887	343,231	95.6%	6.7%	58,716	
800-1000 4.0%	25,327	2,909	18,119	13,616	57,062	357,313	93.7%	8.6%	33,826	
1000 万円以上 5.1%	25,188	3,562	21,178	18,134	64,500	400,629	95.4%	6.7%	53,164	
標準偏差	6,594	798	2,480	3,883	12,353	87,069			12,159	

住居 … 家賃・地代、設備修繕・維持(設備材料、工事その他のサービス(火災保険料など))

光熱・水道 … 電気代、ガス代、他の光熱(灯油など)、上下水道料

家具・家事用品 … 家庭用耐久財(家事用耐久財・冷暖房用器具・一般家具)、室内装備・装飾品、寝具類、家事雑貨、家事用消耗品、家事サービス

○ 主な年間収入が公的年金・恩給である世帯(世帯主の年齢 68.8 歳・世帯人員 2.31 人・有業人員 0.55 人)

公的年金・ 恩給受給額	住居		光熱・ 水道	家具・家 事用品	計	消費 支出	持家率	家賃支払 世帯割合	家賃額 (推計)	
		家賃・地代								
平均 (年収 431.9 万円)		20,444	4,594	17,502	11,070	49,016	263,828	89.2%	13.7%	33,533
80 万円未満 (年収 73.1 万円) 1.3%		14,310	8,893	14,877	6,279	35,466	159,959	71.2%	28.4%	31,313
80 - 120 (年収 150.5 万円) 2.1%		11,062	5,486	14,322	5,408	30,792	144,748	79.6%	22.3%	24,601
120 - 160 (年収 204.9 万円) 4.6%		18,913	6,295	15,036	7,160	41,109	180,383	79.2%	21.1%	29,834
160 - 200 (年収 273.1 万円) 6.1%		14,098	6,722	15,614	7,116	36,828	197,057	79.6%	23.6%	28,483
200 - 240 (年収 319.4 万円) 8.2%		14,177	6,461	16,440	8,283	38,900	208,226	80.0%	23.0%	28,091
240 - 280 (年収 368.8 万円) 11.3%		18,125	5,495	16,535	10,400	45,060	236,035	87.1%	17.2%	31,948
280 - 320 (年収 409.5 万円) 16.1%		21,908	4,187	17,508	10,940	50,356	262,733	89.3%	13.2%	31,720
320 - 360 (年収 447.1 万円) 15.3%		20,922	3,253	17,689	11,129	49,740	277,663	93.7%	9.3%	34,978
360 - 440 (年収 493.6 万円) 21.3%		21,155	4,276	18,055	12,660	51,870	287,540	93.3%	10.2%	41,922
440 - 520 (年収 601.8 万円) 7.2%		24,405	3,556	19,953	12,338	56,696	333,109	94.9%	7.5%	47,413
520 万円以上 (年収 782.0 万円) 6.5%		32,080	2,688	20,566	18,491	71,137	377,316	96.8%	5.4%	49,778
標準偏差		5,914	1,833	2,031	3,758	11,467	73,190			8,227

(参考)

公的年金・恩給を受給している「高齢者世帯†」における公的年金・恩給の総所得に占める割合(平成 12 年国民生活基礎調査)

20%未満	20 - 40	40 - 60	60 - 80	80 - 100	100%
3.9%	7.9%	8.4%	8.9%	9.5%	61.4%

† 「高齢者世帯」: 65 歳以上のもののみで構成するか、または、これに 18 歳未満のものが加わった世帯

②世帯類型別の住居等支出額

住居については、世帯類型や世帯人員による支出額の差は小さい。
光熱・水道については、世帯人員の大きさによって支出額が増加する。

○ 高齢者夫婦世帯(夫 65 歳、妻 60 歳以上) (世帯主の平均年齢 71.4 歳)

住居	19,495	枠内計	46,706
家賃・地代	4,456	家賃支払	14.3%
光熱・水道	16,652	世帯割合	
電気代	8,011	家賃額	31,160
ガス代	3,783	(推計)	
家具・家事用品	10,559		
食料	64,009		
消費支出	253,950		

○ 単身無職世帯(60 歳以上) (平均年齢 71.5)

住居	21,276	枠内計	39,319
家賃・地代	10,712	家賃支払	32.0%
光熱・水道	10,118	世帯割合	
電気代	4,539	家賃額	33,475
ガス代	2,725	(推計)	
家具・家事用品	7,925		
食料	33,425		
消費支出	156,328		

・ 男 (平均年齢 72.0)

住居	19,188	枠内計	37,865
家賃・地代	12,191	家賃支払	34.1%
光熱・水道	9,896	世帯割合	
電気代	4,421	家賃額	35,751
ガス代	2,704	(推計)	
家具・家事用品	8,781		
食料	38,345		
消費支出	154,705		

・ 女 (平均年齢 71.3)

住居	21,952	枠内計	39,790
家賃・地代	10,233	家賃支払	31.3%
光熱・水道	10,190	世帯割合	
電気代	4,578	家賃額	32,693
ガス代	2,731	(推計)	
家具・家事用品	7,648		
食料	31,834		
消費支出	156,853		

③住宅の所有関係別の住居等支出額

住居については、持ち家・借家によって、支出額は約3倍の差がある。
 光熱・水道については、持ち家・借家によって、支出額の差は小さい。

○ 高齢者夫婦世帯(夫 65 歳、妻 60 歳以上)

・ 持ち家 (構成比 88.7%)

住居	<u>17,576</u>	枠内計	<u>45,441</u>
家賃・地代	946		
光熱・水道	<u>17,021</u>		
電気代	8,276		
ガス代	3,783		
家具・家事用品	<u>10,844</u>		
食料	64,616		
消費支出	258,514		

・ 民営借家・借間 (構成比 3.9%)

住居	<u>49,466</u>	枠内計	<u>70,506</u>
家賃・地代	47,308		
光熱・水道	<u>14,078</u>		
電気代	6,111		
ガス代	4,001		
家具・家事用品	<u>6,962</u>		
食料	58,424		
消費支出	229,452		

・ 公営借家 (構成比 5.1%)

住居	<u>17,733</u>	枠内計	<u>38,547</u>
家賃・地代	16,429		
光熱・水道	<u>13,257</u>		
電気代	5,534		
ガス代	3,684		
家具・家事用品	<u>7,557</u>		
食料	56,552		
消費支出	184,526		

④住居等支出額の地域差

住居については、地域によって、支出額は3～5倍程度の差がある。
光熱・水道については、地域によって、支出額の差は小さい。

○ 高齢者夫婦世帯(夫65歳、妻60歳以上)

	住居	光熱・水道	家具・家事用品	計
全国平均	19,495	16,652	10,559	46,706
3大都市圏	22,089	16,966	10,735	49,790
(住居支出上位5県)				
福島県	30,275	17,103	10,002	57,380
東京都	29,797	17,772	12,285	59,854
大分県	27,864	14,886	12,157	54,907
長崎県	25,470	16,362	9,138	50,970
栃木県	24,846	17,519	11,026	53,391
(住居支出下位5県)				
熊本県	10,935	15,835	8,891	35,661
山形県	10,176	19,224	11,240	40,640
滋賀県	8,120	17,750	10,397	36,267
青森県	7,473	20,160	11,306	38,939
沖縄県	6,194	19,299	9,339	34,832
標準偏差	5,256	1,326	1,350	5,598

	介護老人福祉施設(特別養護老人ホーム)	介護老人保健施設(老人保健施設)	介護療養型医療施設(病院、診療所)																																																															
特別な居室等(入所者・入院患者が選定する特別な居室等)の基準	1～2人	1～2人	1～2人																																																															
定員	1～2人	1～2人	1～2人																																																															
割合	おおむね定員の5割以下	おおむね定員の5割以下	おおむね定員の5割以下 特例：12.3.31時の特別な病室は、当分の間、4人以下で適用せず																																																															
床面積	10.65㎡以上	8㎡以上	6.4㎡以上																																																															
その他	国・地方公共団体などの負担・補助による建築、買収、改造による場合、室料は徴収不可。	特例：12.3.31時の特別な療養室は、当分の間、適用せず	特例：12.3.31時の特別な病室は、当分の間、適用せず																																																															
特別な室料の状況(平成12年10月1日現在)																																																																		
特別な室料を徴収する特別な居室数	176室(個室・2人室の0.3%) うち 個室：149室(個室の0.5%) うち 2人室：27室(2人室の0.1%)	17,975室(個室・2人室の47.9%) うち 個室：14,280室(個室の61.6%) うち 2人室：3,695室(2人室の27.0%)	6,603室(うち4人室6室) うち 個室：4,565室(個室の66.2%) うち 2人室：2,032室(2人室の29.6%)																																																															
平均室料(月額換算)	個室：53,610円/月 2人室：31,110円/月	個室：68,100円/月 2人室：31,830円/月	個室：116,760円/月 2人室：72,210円/月																																																															
室料(月額換算)の分布	3万円未満 3～6万円 6～9万円 9～12万円 12～15万円 15万円以上 58.5% 11.4% 18.2% 0.6% 0.0% 11.4%	3万円未満 3～6万円 6～9万円 9～12万円 12～15万円 15万円以上 15.1% 36.3% 22.9% 13.1% 5.6% 7.2%	3万円未満 3～6万円 6～9万円 9～12万円 12～15万円 15万円以上 6.8% 20.7% 23.1% 17.9% 7.5% 24.0%																																																															
個室・2人室の状況(平成12年10月1日現在)	施設数：4,463施設 総定員数：298,912人 総室数：110,057室(うち個室29.3%、2人室17.5%) 個室定員が施設定員に占める割合：10.8% 2人室定員が施設定員に占める割合：12.9%	施設数：2,667施設 総定員数：233,536人 総室数：83,099室(うち個室27.9%、2人室16.5%) 個室定員が施設定員に占める割合：9.9% 2人室定員が施設定員に占める割合：11.7%	施設数：3,862施設(うち病院2,472、診療所1,390) 総定員数†：116,111人 総室数†：36,601室(うち個室18.8%、2人室18.8%) 個室定員が施設定員に占める割合：5.9% 2人室定員が施設定員に占める割合：11.8%																																																															
個室等の定員の合計が施設の定員に占める割合	<table border="1"> <tr> <th>個室・2人室定員の合計が占める割合</th> <th>施設分布</th> <th>施設分布</th> </tr> <tr> <td>80～100%</td> <td>0.8%</td> <td>4.7%</td> </tr> <tr> <td>60～80</td> <td>0.5%</td> <td>3.3%</td> </tr> <tr> <td>40～60</td> <td>1.9%</td> <td>10.3%</td> </tr> <tr> <td>20～40</td> <td>16.2%</td> <td>22.5%</td> </tr> <tr> <td>0～20</td> <td>50.8%</td> <td>54.3%</td> </tr> <tr> <td>0%</td> <td>29.9%</td> <td>4.9%</td> </tr> </table>	個室・2人室定員の合計が占める割合	施設分布	施設分布	80～100%	0.8%	4.7%	60～80	0.5%	3.3%	40～60	1.9%	10.3%	20～40	16.2%	22.5%	0～20	50.8%	54.3%	0%	29.9%	4.9%	<table border="1"> <tr> <th>個室・2人室定員の合計が占める割合</th> <th>施設分布</th> <th>施設分布</th> </tr> <tr> <td>80～100%</td> <td>0.3%</td> <td>1.6%</td> </tr> <tr> <td>60～80</td> <td>0.2%</td> <td>1.6%</td> </tr> <tr> <td>40～60</td> <td>1.0%</td> <td>7.4%</td> </tr> <tr> <td>20～40</td> <td>5.6%</td> <td>26.5%</td> </tr> <tr> <td>0～20</td> <td>83.5%</td> <td>61.3%</td> </tr> <tr> <td>0%</td> <td>9.3%</td> <td>1.6%</td> </tr> </table>	個室・2人室定員の合計が占める割合	施設分布	施設分布	80～100%	0.3%	1.6%	60～80	0.2%	1.6%	40～60	1.0%	7.4%	20～40	5.6%	26.5%	0～20	83.5%	61.3%	0%	9.3%	1.6%	<table border="1"> <tr> <th>個室・2人室定員の合計が占める割合</th> <th>施設分布</th> <th>施設分布</th> </tr> <tr> <td>80～100%</td> <td>3.4%</td> <td>16.2%</td> </tr> <tr> <td>60～80</td> <td>0.6%</td> <td>2.6%</td> </tr> <tr> <td>40～60</td> <td>2.5%</td> <td>7.7%</td> </tr> <tr> <td>20～40</td> <td>7.6%</td> <td>16.8%</td> </tr> <tr> <td>0～20</td> <td>31.6%</td> <td>28.5%</td> </tr> <tr> <td>0%</td> <td>54.3%</td> <td>28.1%</td> </tr> </table>	個室・2人室定員の合計が占める割合	施設分布	施設分布	80～100%	3.4%	16.2%	60～80	0.6%	2.6%	40～60	2.5%	7.7%	20～40	7.6%	16.8%	0～20	31.6%	28.5%	0%	54.3%	28.1%
個室・2人室定員の合計が占める割合	施設分布	施設分布																																																																
80～100%	0.8%	4.7%																																																																
60～80	0.5%	3.3%																																																																
40～60	1.9%	10.3%																																																																
20～40	16.2%	22.5%																																																																
0～20	50.8%	54.3%																																																																
0%	29.9%	4.9%																																																																
個室・2人室定員の合計が占める割合	施設分布	施設分布																																																																
80～100%	0.3%	1.6%																																																																
60～80	0.2%	1.6%																																																																
40～60	1.0%	7.4%																																																																
20～40	5.6%	26.5%																																																																
0～20	83.5%	61.3%																																																																
0%	9.3%	1.6%																																																																
個室・2人室定員の合計が占める割合	施設分布	施設分布																																																																
80～100%	3.4%	16.2%																																																																
60～80	0.6%	2.6%																																																																
40～60	2.5%	7.7%																																																																
20～40	7.6%	16.8%																																																																
0～20	31.6%	28.5%																																																																
0%	54.3%	28.1%																																																																

† 指定事業を行う病棟または病室の病床数
‡ 介護療養施設サービスを行う病室数

特別養護老人ホーム入所者の1月当たり負担額(介護サービス費自己負担分・食費標準負担額)

【通常規模／介護・看護職員3:1以上】

介護保険施行後の新規入所者のケース

保険料段階 要介護度	第1段階					第2段階					第3～5段階				
	要介護1	要介護2	要介護3	要介護4	要介護5	要介護1	要介護2	要介護3	要介護4	要介護5	要介護1	要介護2	要介護3	要介護4	要介護5
自己負担分(1割) (A)															
その他地域(×10.00)	24,220	25,575	26,929	28,284	29,639	24,220	25,575	26,929	28,284	29,639	24,220	25,575	26,929	28,284	29,639
特別区(×10.48)	25,382	26,802	28,222	29,642	31,062	25,382	26,802	28,222	29,642	31,062	25,382	26,802	28,222	29,642	31,062
高額介護サービス費 (B)	15,000					24,600					37,200				
実際の自己負担額 (C)	<div style="border: 1px solid black; padding: 5px; margin-bottom: 5px;"> ① A ≥ B のとき (C) = (B) ② A < B のとき (C) = (A) </div>														
その他地域	15,000	15,000	15,000	15,000	15,000	24,220	24,600	24,600	24,600	24,600	24,220	25,575	26,929	28,284	29,639
特別区	15,000	15,000	15,000	15,000	15,000	24,600	24,600	24,600	24,600	24,600	25,382	26,802	28,222	29,642	31,062
食費の標準負担額 (D)	9,125 (= 300円 × 30.4日)					15,208 (= 500円 × 30.4日)					23,725 (= 780円 × 30.4日)				
合計額 (C) + (D)															
その他地域	24,125					39,428	39,808				47,945	49,300	50,654	52,009	53,364
特別区	24,125					39,808					49,107	50,527	51,947	53,367	54,787