

## 5 相談状況(主な相談者)

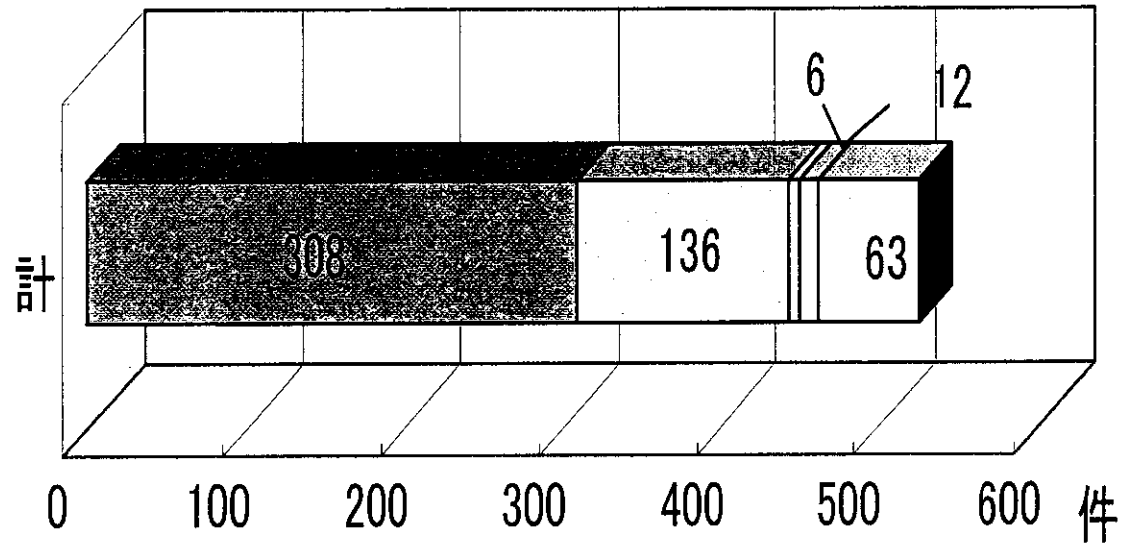

■ 本人   □ 家族   □ 友人   □ 勤め先関係者   □ その他

## 6 相談状況(当事者の年齢)

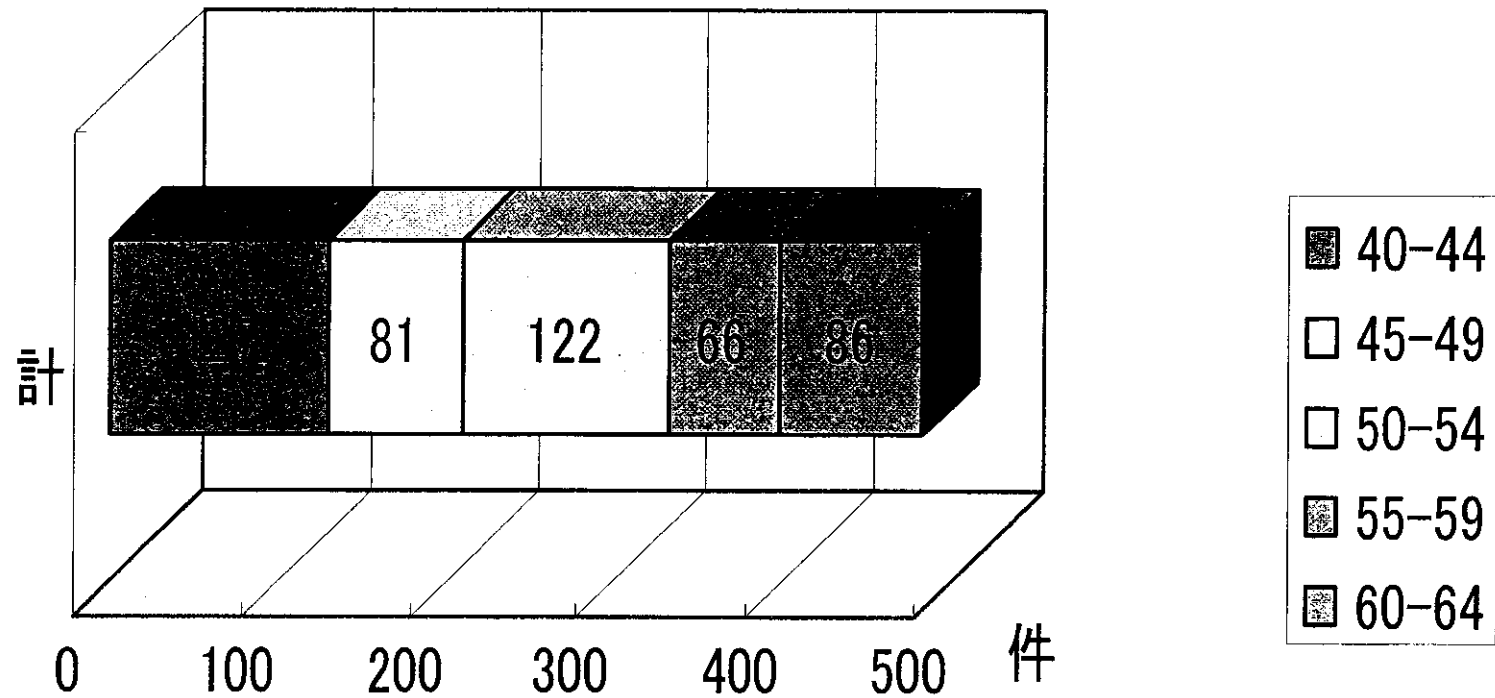

## 7 相談状況(当事者の職種)

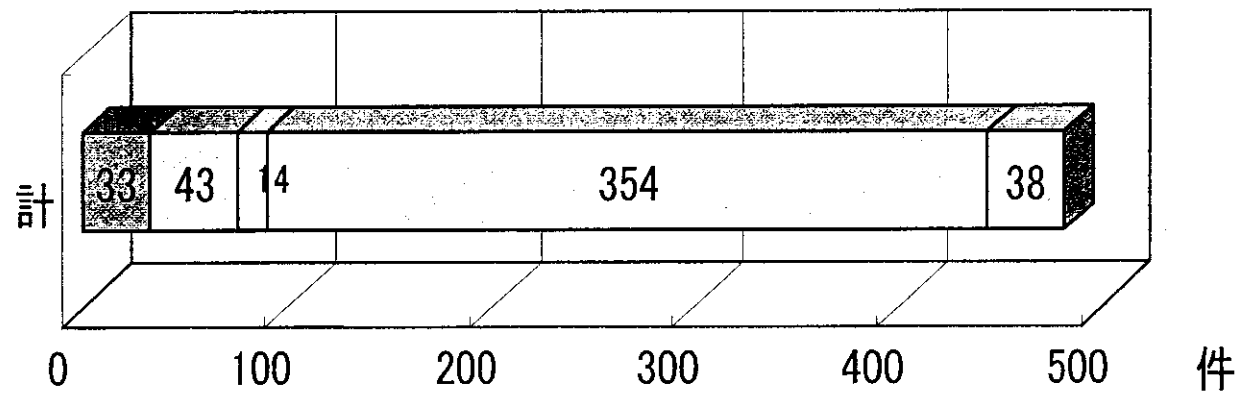

■ 事務職 □ 専門技術職 □ 営業職 □ その他(主婦・無職等) □ N.A

## 8 相談状況(相談内容)

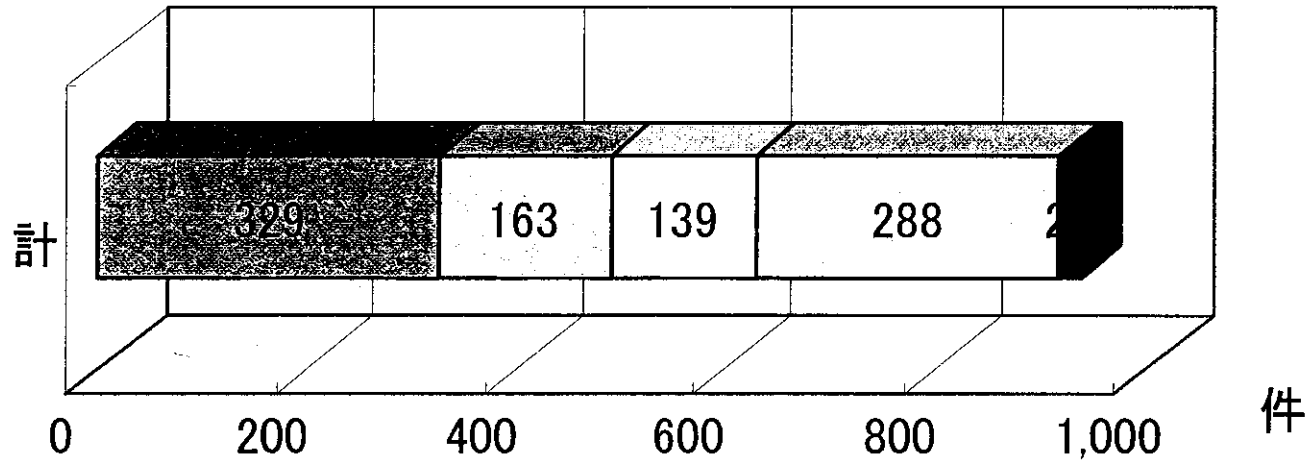

■ 健康問題 □ 経済問題 □ 仕事上の問題 □ 家庭問題 ■ N.A

## 9 相談を行うにあたって困ったこと

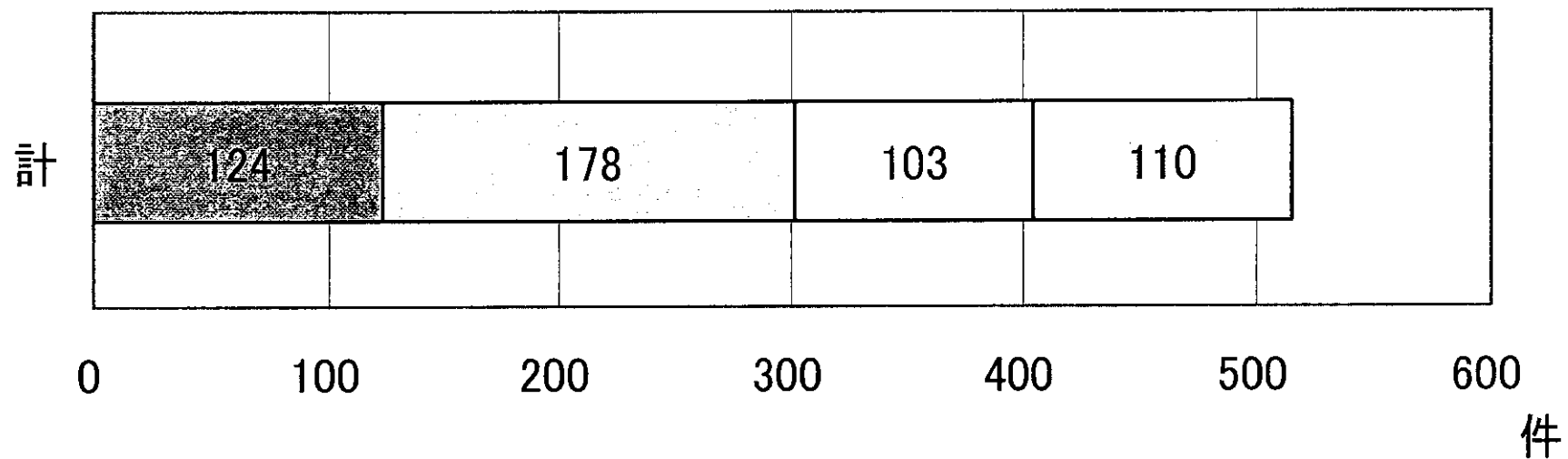

- |  |                                       |
|--|---------------------------------------|
| <input checked="" type="checkbox"/> 対処方法がわからない | <input type="checkbox"/> 紹介できる社会資源がない |
| <input type="checkbox"/> 対応できる人材がない            | <input type="checkbox"/> その他          |

## 10 相談に必要な支援(複数回答)

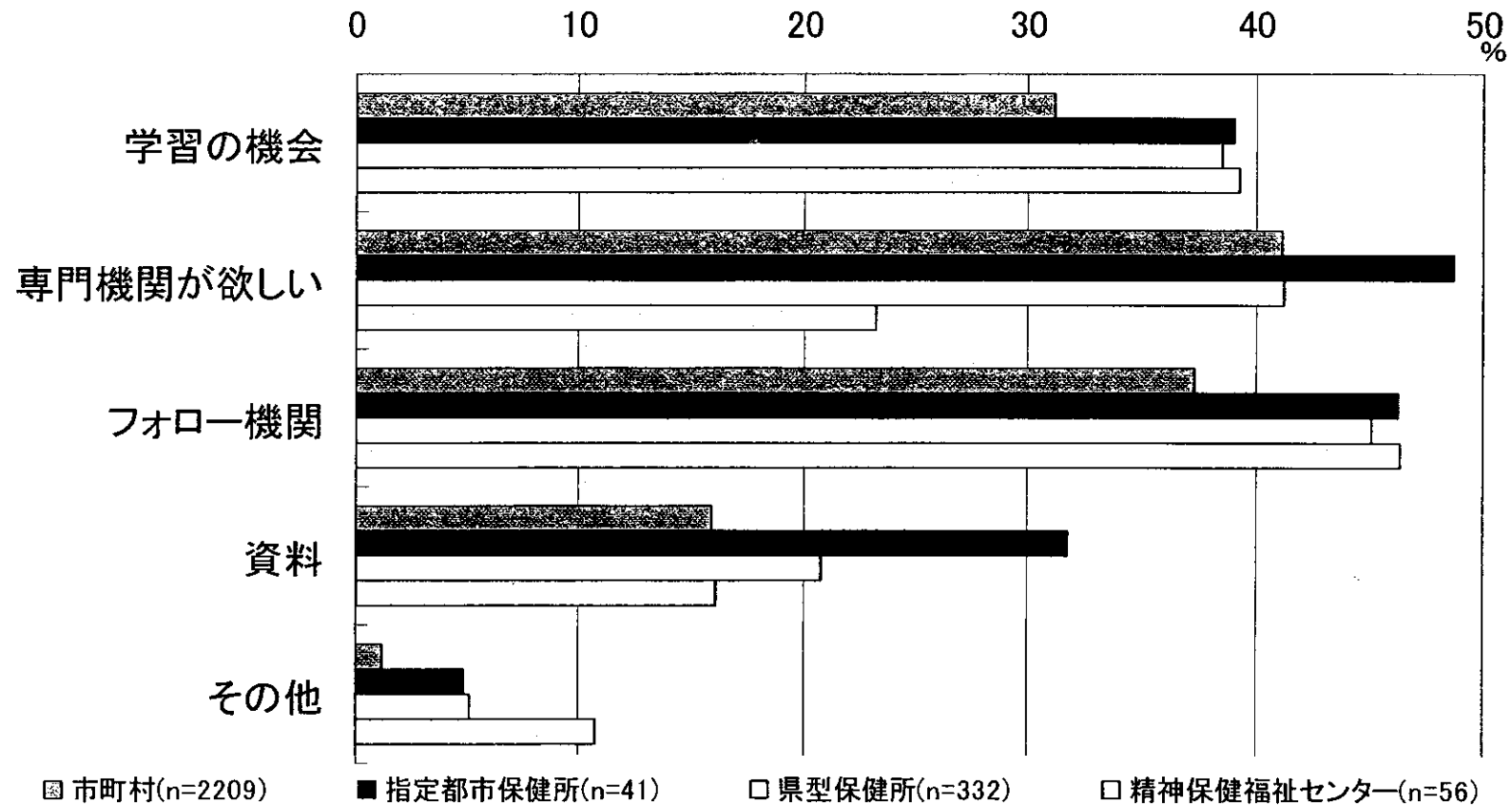

# 11 自殺予防に必要とされる制度・社会資源

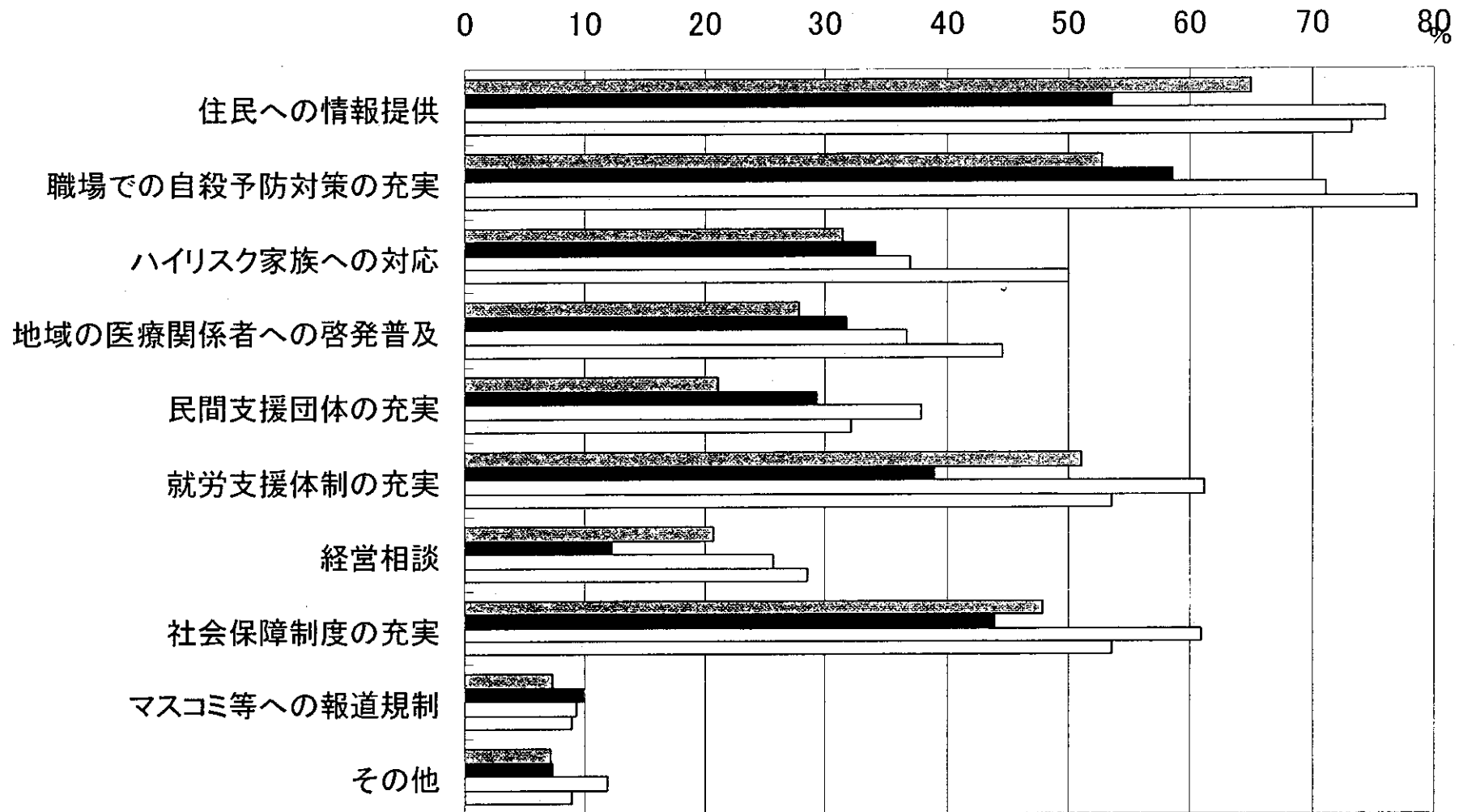

■ 市町村(n=2209)

■ 指定都市保健所(n=41)

□ 県型保健所(n=332)

□ 精神保健福祉センター(n=56)

# 平成14年度 主な研究テーマ

- 1 二次医療圏レベルの自殺の発生状況  
の地図化  
(性、年齢、配偶関係、産業・職業)
- 2 求職者のメンタルヘルス(抑うつ傾向)  
(対象:ハローワーク来所者)