

(15) 保護の開始・廃止（世帯数・人員）の年次推移

	保護開始		保護廃止	
	世帯	人員	世帯	人員
昭和55年度	16,333	33,370	15,861	30,555
56	17,087	34,628	15,934	30,481
57	17,119	33,768	15,998	30,326
58	17,106	33,551	15,901	29,894
59	16,139	30,946	15,926	29,762
60	14,659	26,972	16,027	29,411
61	13,475	23,975	16,913	29,622
62	12,442	21,171	14,781	25,818
63	11,165	18,078	13,435	22,871
平成元年度	10,366	16,143	12,505	20,453
2	9,709	14,462	11,778	18,867
3	9,684	14,202	11,204	17,280
4	10,180	14,683	10,760	15,762
5	11,180	15,905	10,573	14,715
6	11,430	16,101	10,837	14,795
7	11,746	16,156	11,132	15,013
8	12,202	16,893	11,006	14,669
9	12,921	17,807	11,112	14,522
10	15,145	20,910	12,057	15,421
11	15,826	21,936	12,233	15,575
12	16,722	23,142	12,528	15,985
13年9月	15,585	22,060	11,022	13,950

資料：福祉行政報告例（年度平均データ）

(16) 都道府県・指定都市・中核市別、保護開始・廃止世帯数及び人員

(平成13年9月)

	保護開始 世帯数	保護廃止 世帯数	保護 開始 人員	保護 廃止 人員		保護開始 世帯数	保護廃止 世帯数	保護 開始 人員	保護 廃止 人員
全 国	15,585	11,022	22,060	13,950	札幌市	316	220	512	342
					仙台市	126	51	193	62
北海道	436	314	752	496	千葉市	107	73	139	91
青森	128	79	182	104	横浜市	550	426	761	506
岩手	74	51	96	65	川崎市	515	415	646	468
宮城	75	36	117	47	名古屋市	870	795	1,034	852
秋田	59	31	88	42	京都市	510	414	693	498
山形	53	31	70	44	大阪市	2,010	1,554	2,393	1,702
福島	59	44	89	49	神戸市	341	185	553	267
茨城	155	66	252	90	広島市	163	93	237	131
栃木	83	43	130	56	北九州市	122	122	141	157
群馬	109	53	160	96	福岡市	302	224	427	298
埼玉	469	307	750	406	旭川市	63	39	112	53
千葉	388	220	558	285	秋田市	29	10	42	12
東京	2,460	1,835	3,139	2,138	郡山市	14	10	19	17
神奈川	240	137	351	175	いわき市	28	14	60	29
新潟	57	45	77	56	宇都宮市	29	21	48	35
富山	18	11	26	13	横須賀市	27	17	38	19
石川	27	13	36	17	新潟市	48	14	75	22
福井	25	21	40	29	富山市	9	2	12	2
山梨	34	17	42	23	金沢市	16	10	19	14
長野	67	42	86	47	長野市	10	8	10	8
岐阜	41	14	62	17	岐阜市	35	23	46	30
静岡	82	52	114	69	静岡市	50	27	74	35
愛知	140	113	189	164	浜松市	49	51	56	56
三重	90	69	143	92	豊橋市	20	13	23	13
滋賀	62	41	117	77	豊田市	11	6	18	9
京都	105	66	174	79	堺市	204	124	376	177
大阪	877	495	1,465	746	姫路市	59	33	84	52
兵庫	331	236	437	286	和歌山市	43	30	52	32
奈良	124	61	184	105	岡山市	74	55	129	78
和歌山	40	31	68	40	福山市	39	21	71	25
鳥取	31	34	46	49	高松市	19	33	24	43
島根	36	27	62	39	松山市	53	38	75	51
岡山	83	66	114	93	高知市	74	66	121	84
広島	87	80	136	100	長崎市	48	15	88	19
山口	151	82	240	97	熊本市	66	52	98	73
徳島	62	42	103	50	大分市	46	24	82	46
香川	29	19	42	27	宮崎市	26	14	35	20
愛媛	60	47	84	65	鹿児島市	76	28	127	45
高知	63	36	95	43					
福岡	324	231	555	357					
佐賀	47	37	70	52					
長崎	100	79	155	112					
熊本	54	45	71	67					
大分	68	51	94	75					
宮崎	70	56	125	76					
鹿児島	84	67	134	98					
沖縄	131	79	197	124					

資料：福祉行政報告例（13年9月）

(注) 指定都市・中核市は別掲である。

(17) 受給期間別世帯数の構成比

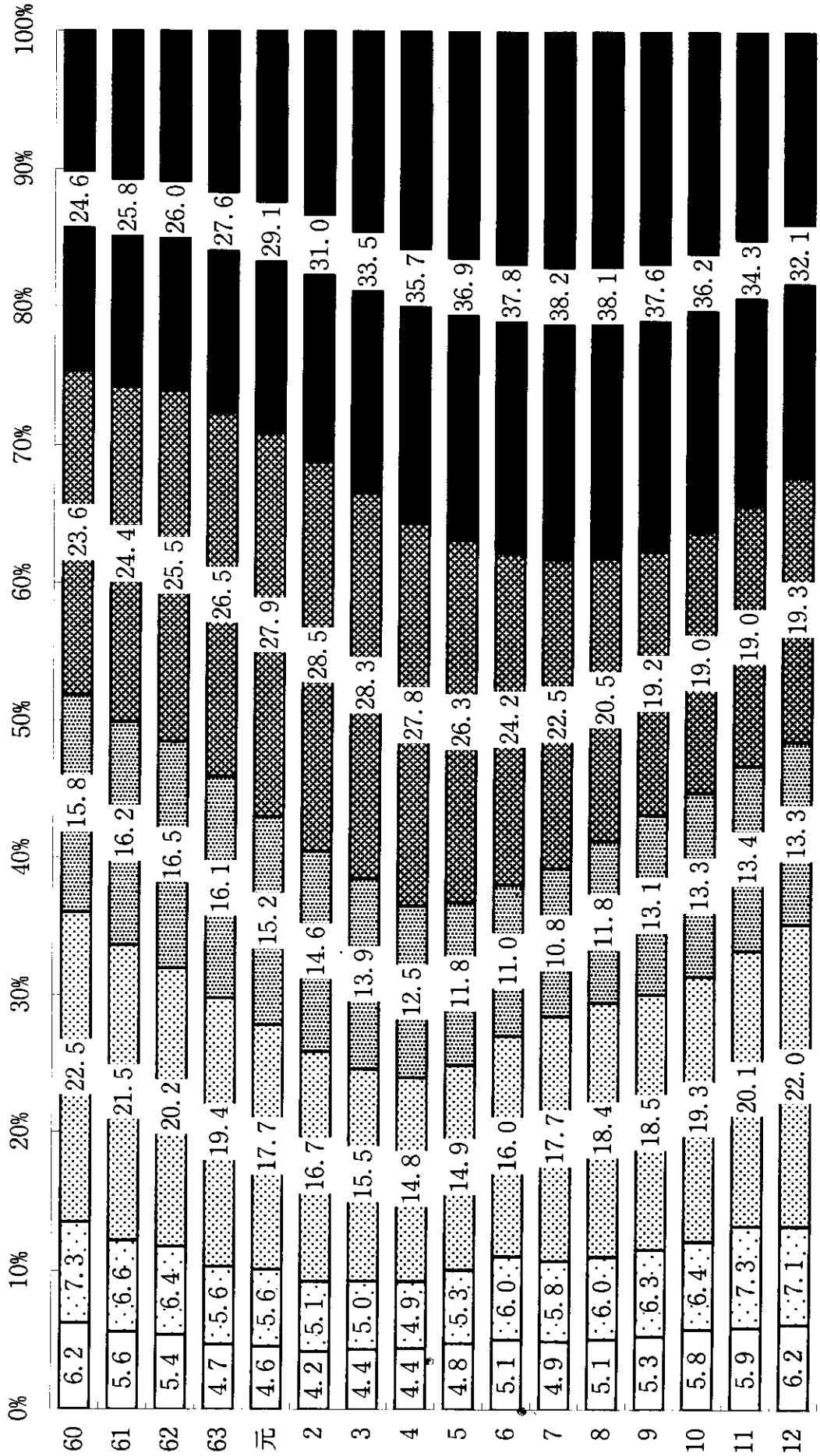

□ 6ヶ月未満 ▣ 1～3年未満 ▤ 3～5年未満 ▥ 5～10年未満 ▦ 10年以上

(18) 受給期間別世帯数の年次推移

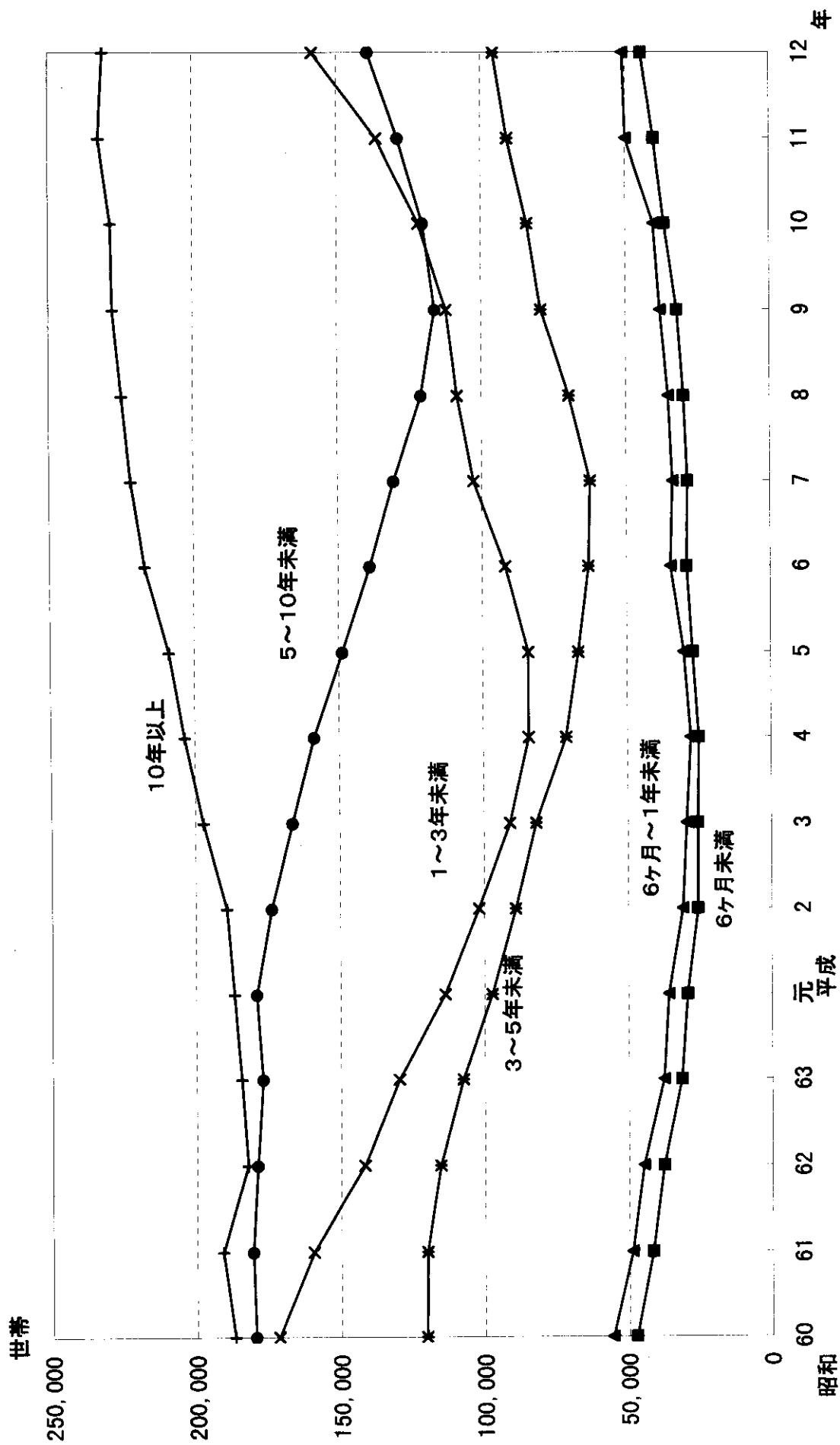

2 医療扶助及び介護扶助の状況

(1) 入院・入院外別 医療扶助人員の推移

	実数				指数 (平成7年度=100)				入院率 C/A %	医療扶助率 B/A %	通院率 D/A %
	被 保 実 人 員 A	医 療 扶 助 人 員			被 保 実 人 員 A'	医 療 扶 助 人 員					
		総 数 B	入 院 C	入 院 外 D		総 数 B'	入 院 C'	入 院 外 D'			
昭和40年度	1,598,821	616,286	148,921	467,365	181.2	120.2	84.1	38.5	9.3	29.2	
45	1,344,306	701,783	191,103	510,680	152.4	154.2	91.9	52.2	14.2	38.0	
50	1,349,230	785,084	196,932	588,152	152.9	158.9	105.8	58.2	14.6	43.6	
55	1,426,984	856,245	197,418	658,827	161.7	159.3	118.5	60.0	13.8	46.2	
60	1,431,117	909,581	191,439	718,142	162.2	154.5	129.2	63.6	13.4	50.2	
平成5年度	883,112	658,517	122,591	535,926	100.1	98.9	96.4	74.6	13.9	60.7	
6	884,912	670,603	122,968	547,635	100.3	99.2	98.5	75.8	13.9	61.9	
7	882,229	679,826	123,924	555,902	100.0	100.0	100.0	77.1	14.0	63.0	
8	887,450	695,075	124,794	570,281	100.6	100.7	102.6	78.3	14.1	64.3	
9	905,589	715,662	126,530	589,132	102.6	102.1	106.0	79.0	14.0	65.1	
10	946,993	753,366	130,358	623,008	107.3	105.2	112.1	79.6	13.8	65.8	
11	1,004,472	803,855	134,043	669,812	113.9	108.2	120.5	80.0	13.3	66.7	
12	1,072,241	864,231	132,751	731,480	121.5	107.1	131.6	80.6	12.4	68.2	

資料：厚生省報告例

(2) 外来患者通院頻度の分布(1か月あたり)

(単位:%)

	生活保護			医療保険		
	全体	一般分	精神分	全体	一般分	精神分
1日	33.2	33.3	30.9	50.9	51.1	42.8
2日～3日	41.0	40.6	49.9	37.3	37.0	48.3
4日～6日	13.3	13.3	12.2	7.1	7.1	5.8
7日～10日	5.1	5.2	2.5	2.3	2.3	1.1
11日～15日	4.1	4.2	2.7	1.5	1.5	1.2
16日～20日	1.9	1.9	1.2	0.6	0.6	0.6
21日～	1.4	1.5	0.5	0.4	0.4	0.2
計	100.0	100.0	100.0	100.0	100.0	100.0

(資料)生活保護:平成10年度医療扶助実態調査

医療保険:平成10年度社会医療診療行為別調査報告

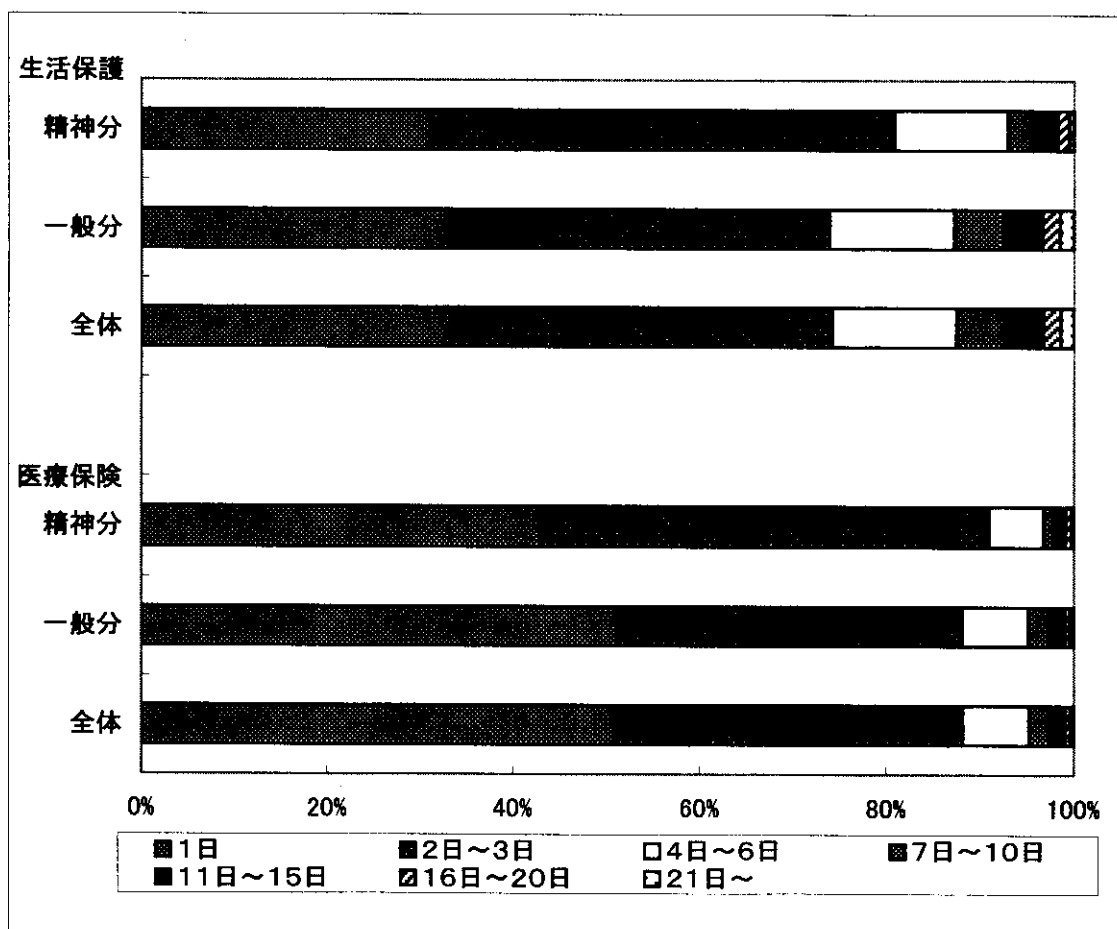

(3) 長期入院患者の実態把握の状況 (平成12年度)

区 分	① 入院 一年 以上 書類 検討 総数 の患 者数	② ①見 調整 を行 った もの うち 主治 医と 意	③ いと され たも の 結果 医療 扶助 に	④ 措 置 状 況						⑤ ③の うち 未措 置患 者数	②/ ① の割 合	③/ ② の割 合	⑤/ ③ の割 合
				退 院 又 は 移 替 え 等									
				小 計	居 宅 保 護	施 設 収 容	他 法 へ の 移 替						
結 核 予 防 法	精 神 保 健 及 び	社 律 に 関 する 法											
北海道	3,238	2,846	125	115	16	34	0	0	65	10	87.9	4.4	8.0
青森	854	853	32	26	3	20	0	0	3	6	99.9	3.8	18.8
岩手	550	265	24	18	4	6	0	0	8	6	48.2	9.1	25.0
宮城	346	202	8	5	2	2	0	0	1	3	58.4	4.0	37.5
秋田	737	473	48	39	4	10	0	0	25	9	64.2	10.1	18.8
山形	182	122	21	14	3	5	0	2	4	7	67.0	17.2	33.3
福島	778	299	29	22	8	10	0	0	4	7	38.4	9.7	24.1
茨城	1,445	1,349	66	37	7	20	0	0	10	29	93.4	4.9	43.9
栃木	601	327	39	39	2	35	0	0	2	0	54.4	11.9	0.0
群馬	570	530	19	18	3	11	0	0	4	1	93.0	3.6	5.3
埼玉	1,943	1,088	49	30	3	22	0	0	5	19	56.0	4.5	38.8
千葉	1,755	1,489	49	47	7	21	0	1	18	2	84.8	3.3	4.1
東京都	7,947	3,480	525	376	77	190	1	7	101	149	43.8	15.1	28.4
神奈川県	1,063	896	32	21	4	15	0	0	2	11	84.3	3.6	34.4
新潟	653	349	36	35	1	9	0	0	25	1	53.4	10.3	2.8
富山	371	181	11	11	3	3	0	0	5	0	48.8	6.1	0.0
石川	552	509	43	32	28	3	0	0	1	11	92.2	8.4	25.6
福井	199	133	4	4	1	3	0	0	0	0	66.8	3.0	0.0
山梨	271	226	6	4	1	3	0	0	0	2	83.4	2.7	33.3
長野	322	312	36	28	4	11	0	0	13	8	12.0	11.5	22.2
岐阜	437	130	14	11	1	8	1	0	1	3	29.7	10.8	21.4
静岡県	470	365	35	18	6	10	0	1	1	17	77.7	9.6	48.6
愛知県	1,030	272	36	35	2	26	0	0	7	1	26.4	13.2	2.8
三重	967	862	30	29	6	16	0	1	6	1	89.1	3.5	3.3
滋賀	286	203	19	16	6	7	0	0	3	3	71.0	9.4	15.8
京都	336	223	10	7	1	5	1	0	0	3	66.4	4.5	30.0
大阪府	2,901	968	211	174	37	107	1	5	24	37	33.4	21.8	17.5
兵庫県	1,743	1,743	144	117	34	47	2	10	24	27	100.0	8.3	18.8
奈良	562	209	12	12	8	4	0	0	0	0	37.2	5.7	0.0
和歌山	541	136	14	14	0	5	0	0	9	0	25.1	10.3	0.0
鳥取	226	220	22	21	1	16	0	2	2	1	97.3	10.0	4.5
島根	208	132	13	12	1	7	0	0	4	1	63.5	9.8	7.7
岡山	766	518	47	40	12	19	0	0	9	7	67.6	9.1	14.9
広島	881	741	66	66	13	40	0	0	13	0	84.1	8.9	0.0
山口	1,067	836	95	53	4	29	0	1	19	42	78.4	11.4	44.2
徳島	1,016	900	35	35	7	23	0	1	4	0	88.6	3.9	0.0
香川	545	385	36	31	11	4	0	1	15	5	70.6	9.4	13.9
愛媛	522	260	44	36	4	27	0	0	5	8	49.8	16.9	18.2
高知	549	186	23	20	6	7	0	0	7	3	33.9	12.4	13.0
福岡	1,818	1,415	36	29	6	22	0	0	1	7	77.8	2.5	19.4
佐賀	533	386	21	16	0	12	1	0	3	5	72.4	5.4	23.8
長崎	1,564	1,257	117	57	24	9	0	0	24	60	80.4	9.3	51.3
熊本	1,451	1,267	95	78	13	60	0	2	3	17	87.3	7.5	17.9
大分	1,246	1,189	48	42	14	27	0	0	1	6	95.4	4.0	12.5
宮崎	979	701	71	47	16	17	0	1	13	24	71.6	10.1	33.8
鹿児島	1,289	756	29	26	5	21	0	0	0	3	58.7	3.8	10.3
沖縄	977	761	89	48	17	20	0	1	10	41	77.9	11.7	46.1
札幌	2,062	573	200	200	69	122	0	1	8	0	27.8	34.9	0.0
仙台	213	198	9	8	4	3	0	0	1	1	93.0	4.5	11.1
千葉	351	318	9	7	3	4	0	0	0	2	90.6	2.8	22.2
横浜	1,384	1,194	109	82	9	47	1	0	25	27	86.3	9.1	24.8
川崎	728	644	140	50	5	12	0	0	33	90	88.5	21.7	64.3
名古屋	1,178	390	57	55	12	29	0	0	14	2	33.1	14.6	3.5
京都	976	687	41	39	5	21	0	0	13	2	70.4	6.0	4.9
大阪府	3,274	3,274	638	380	21	70	2	0	287	258	100.0	19.5	40.4
神戸	762	593	56	49	10	34	0	0	5	7	77.8	9.4	12.5
広島	624	569	24	18	6	9	0	0	3	6	91.2	4.2	25.0
北九州	1,020	988	96	96	6	48	0	0	42	0	96.9	9.7	0.0
福岡	1,421	1,206	41	34	11	14	0	0	9	7	84.9	3.4	17.1
合計	63,280	43,584	4,034	3,029	597	1,441	10	37	944	1,005	68.9	9.3	24.9
参考) H11	65,036	44,326	3,548	2,704	569	1,172	22	41	900	1,015	68.2	8.0	28.6

資料：保護課調

(4) 各都道府県市別レセプト点検状況について (平成12年度)

区 分	診療報酬 明細書等 総 枚 数	点 検 実 施 枚 数	点検実施率	診療報酬請求額	過誤調整による 支払い減額	点検実施 による 減 額 率
	A 枚	B 枚	B/A %	C 円	D 円	D/C %
合 計	19,439,094	17,377,497	89.39	1,085,888,868,576	5,931,575,641	0.55
都道府県計	11,638,258	11,126,565	95.60	668,854,647,406	3,843,615,333	0.57
北海道	1,046,176	1,046,176	100.00	53,783,775,083	195,683,708	0.36
青森県	345,666	345,666	100.00	14,979,942,679	64,124,121	0.43
岩手県	120,827	120,827	100.00	7,058,619,441	43,426,227	0.62
宮城県	109,136	109,136	100.00	5,166,122,870	13,182,129	0.26
秋田県	114,533	114,533	100.00	5,057,953,550	42,001,366	0.83
山形県	78,695	78,695	100.00	4,253,865,740	64,771,894	1.52
福島県	110,399	110,399	100.00	6,453,826,345	30,949,760	0.48
茨城県	155,927	155,927	100.00	12,167,029,106	66,216,488	0.54
栃木県	80,530	80,530	100.00	6,063,001,727	30,400,476	0.50
群馬県	93,490	93,490	100.00	6,825,714,136	64,646,690	0.95
埼玉県	494,055	472,701	95.68	28,117,849,488	92,967,885	0.33
千葉県	340,605	340,605	100.00	22,693,864,921	91,023,340	0.40
東京都	2,685,032	2,197,119	81.83	148,527,561,811	462,312,417	0.31
神奈川県	277,901	277,901	100.00	14,288,532,877	218,740,276	1.53
新潟県	84,418	84,418	100.00	4,267,932,017	21,063,740	0.49
富山県	18,799	18,799	100.00	1,749,438,120	1,658,248	0.09
石川県	28,809	28,809	100.00	2,407,176,290	15,832,938	0.66
福井県	29,735	29,735	100.00	2,204,094,342	22,073,656	1.00
山梨県	47,212	47,212	100.00	2,992,552,545	49,993,450	1.67
長野県	80,014	80,014	100.00	4,317,394,836	31,837,480	0.74
岐阜県	36,579	36,579	100.00	2,852,489,194	18,159,019	0.64
静岡県	89,161	89,161	100.00	6,374,456,917	26,869,035	0.42
愛知県	144,590	144,590	100.00	10,455,301,139	49,100,913	0.47
三重県	152,907	152,907	100.00	10,604,562,429	41,833,172	0.39
滋賀県	94,924	94,924	100.00	5,168,025,217	71,410,220	1.38
京都府	107,490	105,064	97.74	6,098,211,924	34,035,310	0.56
大阪府	944,268	944,268	100.00	50,883,850,715	513,851,831	1.01
兵庫県	430,013	430,013	100.00	23,232,411,823	165,110,310	0.71
奈良県	143,165	143,165	100.00	7,636,128,128	55,945,147	0.73
和歌山県	73,269	73,269	100.00	3,965,153,937	34,418,400	0.87
鳥取県	65,074	65,074	100.00	3,172,706,393	39,447,636	1.24
島根県	61,294	61,294	100.00	2,967,625,657	22,705,146	0.77
岡山県	62,020	62,020	100.00	4,134,520,593	38,420,654	0.93
広島県	160,627	160,627	100.00	8,788,856,461	40,678,981	0.46
山口県	238,005	238,005	100.00	12,874,325,974	33,732,502	0.26
徳島県	161,033	161,033	100.00	14,839,453,093	75,427,988	0.51
香川県	67,844	67,844	100.00	3,959,071,771	41,096,873	1.04
愛媛県	111,650	111,650	100.00	13,015,444,549	9,297,827	0.07
高知県	102,252	102,252	100.00	6,452,834,217	24,958,218	0.39
福岡県	898,086	898,086	100.00	47,095,799,278	256,015,788	0.54
佐賀県	100,277	100,277	100.00	5,926,190,084	41,249,742	0.70
長崎県	200,239	200,239	100.00	12,335,825,807	38,800,107	0.31
熊本県	109,904	109,904	100.00	7,100,690,264	50,973,001	0.72
大分県	148,194	148,194	100.00	10,232,651,438	72,547,383	0.71
宮崎県	127,442	127,442	100.00	7,431,808,747	30,104,274	0.41
鹿児島県	212,632	212,632	100.00	12,760,239,223	226,564,426	1.78
沖縄県	253,360	253,360	100.00	15,119,764,510	167,955,141	1.11

区分	診療報酬 明細書等 総枚数	点検実施 枚数	点検実施率	診療報酬請求額	過誤調整による 支払い減額	点検実施 による 減額率
	A 枚	B 枚	B/A %	C 円	D 円	D/C %
指定都市計	5,510,686	3,960,782	71.87	294,401,511,196	1,156,621,906	0.39
札幌市	755,933	755,933	100.00	33,864,702,213	63,852,923	0.19
仙台市	130,273	130,273	100.00	5,208,131,316	9,620,444	0.18
千葉市	106,083	106,083	100.00	5,508,603,647	6,999,800	0.13
横浜市	637,255	103,500	16.24	28,084,061,497	137,820,000	0.49
川崎市	296,192	296,192	100.00	13,981,940,308	67,160,599	0.48
名古屋市	294,087	294,087	100.00	21,264,184,388	89,913,539	0.42
京都市	504,926	504,926	100.00	24,833,977,263	129,428,887	0.52
大阪市	1,229,862	221,857	18.04	85,623,424,420	364,097,959	0.43
神戸市	597,979	597,979	100.00	24,119,869,744	97,024,802	0.40
広島市	191,270	183,126	95.74	9,639,017,534	7,658,670	0.08
北九州市	328,340	328,340	100.00	18,323,050,992	141,087,499	0.77
福岡市	438,486	438,486	100.00	23,950,547,874	41,956,784	0.18
中核市計	2,290,150	2,290,150	100.00	122,632,709,974	931,338,402	0.76
旭川市	165,420	165,420	100.00	6,267,452,081	30,320,322	0.48
秋田市	60,023	60,023	100.00	2,871,812,413	31,853,563	1.11
郡山市	23,788	23,788	100.00	1,428,418,610	17,365,098	1.22
いわき市	52,560	52,560	100.00	2,993,156,678	15,457,859	0.52
宇都宮市	41,026	41,026	100.00	3,199,503,075	15,236,083	0.48
横須賀市	55,450	55,450	100.00	2,472,636,654	15,856,710	0.64
新潟市	80,530	80,530	100.00	3,634,365,356	28,765,140	0.79
富山市	12,245	12,245	100.00	1,120,923,820	16,017,040	1.43
金沢市	32,665	32,665	100.00	3,002,606,746	9,544,777	0.32
長野市	15,542	15,542	100.00	880,675,879	7,683,852	0.87
岐阜市	44,634	44,634	100.00	2,545,476,291	36,468,894	1.43
静岡市	40,523	40,523	100.00	2,360,167,780	26,665,805	1.13
浜松市	26,914	26,914	100.00	2,090,416,974	9,201,591	0.44
豊橋市	16,254	16,254	100.00	1,421,588,372	23,718,090	1.67
豊田市	11,271	11,271	100.00	858,179,000	12,013,808	1.40
堺市	211,249	211,249	100.00	11,118,514,419	170,374,989	1.53
姫路市	60,375	60,375	100.00	3,298,056,211	35,187,462	1.07
奈良市	70,024	70,024	100.00	3,138,151,583	5,289,158	0.17
和歌山市	69,232	69,232	100.00	5,412,523,377	8,783,531	0.16
岡山市	137,538	137,538	100.00	6,581,071,631	60,118,334	0.91
倉敷市	54,010	54,010	100.00	3,471,185,398	8,168,935	0.24
福山市	60,828	60,828	100.00	3,051,251,142	53,423,210	1.75
高松市	80,048	80,048	100.00	4,114,866,040	8,654,827	0.21
松山市	118,760	118,760	100.00	5,947,199,398	7,132,590	0.12
高知市	140,357	140,357	100.00	7,308,366,000	33,378,154	0.46
長崎市	114,772	114,772	100.00	4,892,040,432	30,428,862	0.62
熊本市	185,563	185,563	100.00	10,360,631,520	48,993,240	0.47
大分市	92,041	92,041	100.00	4,937,235,885	70,239,574	1.42
宮崎市	76,491	76,491	100.00	3,700,742,288	21,717,704	0.59
鹿児島市	140,017	140,017	100.00	8,153,494,921	73,279,200	0.90

保護課調べ

(5) 介護扶助受給者の状況

(平成13年12月末現在)

	介護扶助受給者数				左欄のうち在宅者数				うち施設入所者数			
	1号被保険者	2号被保険者	被保険者以外の者	計	1号被保険者	2号被保険者	被保険者以外の者	計	1号被保険者	2号被保険者	被保険者以外の者	計
1北海道	4,092	26	354	4,472	3,095	24	284	3,403	997	2	70	1,069
2青森県	2,026	21	147	2,194	1,549	18	103	1,670	477	3	44	524
3岩手県	725	0	64	789	543	0	43	586	182	0	21	203
4宮城県	556	3	73	632	410	3	57	470	146	0	16	162
5秋田県	760	8	31	799	589	8	24	621	171	0	7	178
6山形県	541	2	37	580	419	1	31	451	122	1	6	129
7福島県	607	4	65	676	477	2	55	534	130	2	10	142
8茨城県	689	64	87	840	472	46	62	580	217	18	25	260
9栃木県	422	2	66	490	321	1	53	375	101	1	13	115
10群馬県	602	0	56	658	472	0	46	518	130	0	10	140
11埼玉県	1,835	11	295	2,141	1,528	10	240	1,778	307	1	55	363
12千葉県	1,247	1	220	1,468	951	1	172	1,124	296	0	48	344
13東京都	9,439	28	1,033	10,500	7,956	23	873	8,852	1,483	5	160	1,648
14神奈川県	1,219	2	169	1,390	1,020	2	147	1,169	199	0	22	221
15新潟県	504	1	49	554	363	0	37	400	141	1	12	154
16富山県	151	1	11	163	108	1	8	117	43	0	3	46
17石川県	161	0	11	172	122	0	10	132	39	0	1	40
18福井県	194	1	13	208	144	0	10	154	50	1	3	54
19山梨県	209	2	49	260	164	1	33	198	45	1	16	62
20長野県	491	1	54	546	374	1	41	416	117	0	13	130
21岐阜県	243	23	18	284	187	18	11	216	56	5	7	68
22静岡県	455	16	55	526	351	12	47	410	104	4	8	116
23愛知県	632	20	95	747	497	16	71	584	135	4	24	163
24三重県	890	5	73	968	688	5	59	752	202	0	14	216
25滋賀県	488	5	31	524	380	5	22	407	108	0	9	117
26京都府	647	2	61	710	520	2	54	576	127	0	7	134
27大阪府	3,745	19	371	4,135	3,196	19	331	3,546	549	0	40	589
28兵庫県	1,703	26	173	1,902	1,388	23	142	1,553	315	3	31	349
29奈良県	699	6	58	763	558	6	53	617	141	0	5	146
30和歌山県	434	10	21	465	342	9	17	368	92	1	4	97
31鳥取県	341	1	27	369	268	0	20	288	73	1	7	81
32島根県	383	2	27	412	289	1	19	309	94	1	8	103
33岡山県	320	2	22	344	222	2	17	241	98	0	5	103
34広島県	630	10	55	695	463	8	46	517	167	2	9	178
35山口県	986	16	101	1,103	678	12	79	769	308	4	22	334
36徳島県	857	3	60	920	572	2	37	611	285	1	23	309
37香川県	198	3	26	227	152	2	14	168	46	1	12	59
38愛媛県	523	3	52	578	374	1	32	407	149	2	20	171
39高知県	595	2	49	646	414	2	40	456	181	0	9	190
40福岡県	3,282	34	190	3,506	2,532	27	162	2,721	750	7	28	785
41佐賀県	446	0	26	472	325	0	20	345	121	0	6	127
42長崎県	945	5	67	1,017	734	5	54	793	211	0	13	224
43熊本県	643	32	29	704	466	23	25	514	177	9	4	190
44大分県	970	2	53	1,025	742	2	44	788	228	0	9	237
45宮崎県	716	4	33	753	540	4	28	572	176	0	5	181
46鹿児島県	1,639	9	77	1,725	1,272	7	61	1,340	367	2	16	385
47沖縄県	1,425	13	145	1,583	1,089	12	107	1,208	336	1	38	375
48札幌市	2,210	2	162	2,374	1,740	2	145	1,887	470	0	17	487
49仙台市	540	6	60	606	459	3	49	511	81	3	11	95
50千代田市	316	3	45	364	253	2	34	289	63	1	11	75
51横浜市	2,186	21	287	2,494	1,872	20	258	2,150	314	1	29	344
52川崎市	755	21	45	821	654	15	34	703	101	6	11	118
53名古屋市	1,324	10	130	1,464	1,037	7	109	1,153	287	3	21	311
54京都市	2,807	5	228	3,040	2,313	4	211	2,528	494	1	17	512
55大阪市	4,168	24	343	4,535	3,300	18	284	3,602	868	6	59	933
56神戸市	2,069	2	258	2,329	1,765	2	231	1,998	304	0	27	331
57広島市	682	17	68	747	559	15	62	636	103	2	6	111
58北九州市	1,478	3	118	1,597	1,155	3	85	1,243	323	0	31	354
59福岡市	870	584	125	1,579	590	398	95	1,083	280	186	30	496
60旭川市	561	7	36	604	438	6	28	472	123	1	8	132
61秋田市	313	0	21	334	222	0	18	240	91	0	3	94
62郡山市	115	1	14	130	81	1	12	94	34	0	2	36
63いわき市	138	4	19	161	86	2	17	105	52	2	2	56
64宇都宮市	114	1	35	150	82	1	24	107	32	0	11	43
65横須賀市	212	0	26	238	187	0	24	211	25	0	2	27
66新潟市	351	1	37	389	234	1	25	260	117	0	12	129
67富山市	116	0	10	126	83	0	9	92	33	0	1	34
68金沢市	187	0	16	203	144	0	15	159	43	0	1	44
69長野市	93	0	6	99	77	0	4	81	16	0	2	18
70岐阜市	212	0	29	241	163	0	23	186	49	0	6	55
71静岡市	214	0	43	257	181	0	38	219	33	0	5	38
72浜松市	149	0	29	178	103	0	20	123	46	0	9	55
73豊橋市	75	1	13	89	53	0	10	63	22	1	3	26
74豊田市	46	0	13	59	28	0	11	39	18	0	2	20
75堺市	857	2	105	964	721	2	89	812	136	0	16	152
76姫路市	282	5	31	318	236	5	24	265	46	0	7	53
77和歌山市	397	0	34	431	346	0	31	377	51	0	3	54
78岡山市	473	1	39	513	392	1	35	428	81	0	4	85
79福山市	166	0	20	186	129	0	12	141	37	0	8	45
80高松市	181	2	36	219	153	1	29	183	28	1	7	36
81松山市	531	2	44	577	431	2	31	464	100	0	13	113
82高知市	640	5	43	688	454	2	29	485	186	3	14	203
83長崎市	257	1	30	288	225	1	28	254	32	0	2	34
84熊本市	835	1	52	888	628	0	46	674	207	1	6	214
85大分市	333	0	25	358	283	0	22	305	50	0	3	53
86宮崎市	351	0	33	384	283	0	27	310	68	0	6	74
87鹿児島市	601	2	50	653	514	2	46	562	87	0	4	91
88奈良市	247	1	24	272	224	0	22	246	23	1	2	26
89倉敷市	295	0	42	337	214	0	33	247	81	0	9	90
合計	80,032	1,186	7,701	88,919	63,408	883	6,320	70,611	16,624	303	1,381	18,308
H12.12月計	64,719	422	6,497	71,638	51,620	323	5,294	57,237				14,401

資料：保護課調 なお、奈良市及び倉敷市は平成14年4月より中核市になる予定である。

3 平成14年度生活保護関係等予算(案)の概要

事 項	平成13年度	平成14年度	差 引	備 考
	予 算 額	予算額(案)	増△減額	
	千円	千円	千円	
生活保護関係				
生活保護費	1,308,737,622	1,383,727,793	74,990,171	
Ⅰ 生活保護費負担金	1,300,131,041	1,375,141,453	75,010,412	
1 保護費負担金	1,272,240,687	1,347,433,202	75,192,515	<p>1 生活扶助基準 据置き 標準3人世帯(33歳男、29歳女、4歳子 1級地-1) 月額 163,970円</p> <p>2 生業扶助基準の改善 技能修得費の改善 62,000円以内→63,000円以内</p> <p>3 葬祭扶助基準の改善 179,000円以内→189,000円以内</p>
2 保護施設事務費負担金	27,890,354	27,708,251	△ 182,103	<p>1 被保護者の社会的入院の解消 677,128千円 ・救護施設通所事業の拡充 10カ所 → 50カ所 ・更生施設通所事業の創設 0カ所 → 5カ所</p> <p>2 救護施設入所者のニーズに応じた職員配置の強化 ・寮母加算の拡大 各種障害(精神障害・知的障害・身体障害)混合入所割合が高い施設へ拡大 ・看護婦加算基準の緩和 入所定員180人以下まで緩和</p> <p>3 除雪費の改善 ・入所者1人当たり年額単価 @5,600円 → @5,590円</p> <p>4 統一単価の改善等 1,171千円</p>
Ⅱ 生活保護費補助金	6,186,347	6,183,620	△ 2,727	
(Ⅲ 生活保護指導監査委託費	2,420,234	2,402,720	△ 17,514)	

事 項	平成13年度	平成14年度	差 引	備 考
	予 算 額	予算額(案)	増△減額	
	千円	千円	千円	
災害救助関係				
災害救助等諸費	840,000	720,000	△ 120,000	
Ⅰ 災害救助費負担金	200,000	200,000	0	
Ⅱ 災害弔慰金等負担金	140,000	140,000	0	
Ⅲ 災害援護貸付金	500,000	380,000	△ 120,000	最近の支出状況を踏まえた積算による減
本省費				
Ⅰ 日本赤十字社救護業務費等補助金	86,517	86,517	0	
Ⅱ その他	549,850	480,806	△ 69,044	1 生活保護担当職員の資質の向上に関する検討 6,439千円 2 生活保護の動向等に関する分析調査 106,866千円 3 生活保護受給者に対する就労自立支援方法に関する調査研究 9,125千円
小計	636,367	567,323	△ 69,044	
合 計	1,307,793,755	1,382,612,396	74,818,641	(生活保護指導監査委託費)を除く。

(参考1) 国の予算と生活保護費(当初予算)の年次推移

	昭和25年度	30	35	40	45	50	55	60	平成2	7	11	12	13	14
予														
算														
額														
生活														
保護														
費														
の														
割合														
予	6,614	9,915	15,697	36,581	79,498	212,888	425,888	524,996	662,367	709,871	818,601	849,871	826,524	812,300
算	—	8,109	12,588	29,199	59,960	158,408	307,332	325,854	353,731	421,417	468,878	480,914	486,589	475,472
額	—	1,043	1,803	5,184	11,413	39,282	82,124	95,740	116,154	139,244	160,950	167,666	175,552	182,795
予	329	846	1,640	4,787	11,035	39,067	81,495	95,028	115,652	140,115	162,478	155,054	180,421	186,684
算	153	335	446	1,059	2,172	5,347	9,559	10,815	11,087	10,532	11,524	12,306	13,091	13,837
割合	%	%	%	%	%	%	%	%	%	%	%	%	%	%
生活	2.3	3.4	2.8	2.9	2.7	2.5	2.2	2.1	1.7	1.5	1.4	1.4	1.6	1.7
保護	—	4.1	3.5	3.6	3.6	3.4	3.1	3.3	3.1	2.5	2.5	2.6	2.7	2.9
費	—	32.1	24.7	20.4	19.0	13.6	11.6	11.3	9.5	7.6	7.2	7.3	7.5	7.6
の	46.5	39.6	27.2	22.1	19.7	13.7	11.7	11.4	9.6	7.5	7.1	7.9	7.3	7.4
割合														

(注) 59年までは10分の8負担、60～63年度は10分の7負担、元年度以降は4分の3負担である。

(注) 平成11年度以前の厚生労働省予算の額については、厚生省予算額である。

(参考2) 平成14年度予算(案)における最低生活保障水準(月額)の具体的事例

1. 標準3人世帯【33歳男、29歳女、4歳子】

	1級地-1	1級地-2	2級地-1	2級地-2	3級地-1	3級地-2
世帯当たり最低生活費	181,970 ^円	174,590 ^円	167,200 ^円	159,830 ^円	147,460 ^円	140,080 ^円
生活扶助 第1類	163,970	156,590	149,200	141,830	134,460	127,080
第2類	108,070	103,200	98,340	93,470	88,630	83,760
	55,900	53,390	50,860	48,360	45,830	43,320
児童養育加算	5,000	5,000	5,000	5,000	5,000	5,000
住宅扶助	13,000	13,000	13,000	13,000	8,000	8,000

(注) 1 第2類は、冬季加算(Ⅵ区額×5/12)を含む。以下同じ。

2 就労収入のある場合には、収入に応じた額が勤労控除として控除されるため、現実に消費し得る水準としては、生活保護の基準額に控除額を加えた水準となる。以下同じ。

2. 夫婦子2人世帯【35歳男、30歳女、9歳子(小学生)、4歳子】

	1級地-1	1級地-2	2級地-1	2級地-2	3級地-1	3級地-2
世帯当たり最低生活費	225,980 ^円	216,700 ^円	207,440 ^円	198,190 ^円	183,950 ^円	174,670 ^円
生活扶助 第1類	205,830	196,550	187,290	178,040	168,800	159,520
第2類	144,920	138,390	131,870	125,350	118,850	112,320
	60,910	58,160	55,420	52,690	49,950	47,200
児童養育加算	5,000	5,000	5,000	5,000	5,000	5,000
教育扶助	2,150	2,150	2,150	2,150	2,150	2,150
住宅扶助	13,000	13,000	13,000	13,000	8,000	8,000

3. 老人2人世帯【72歳男、67歳女】

	1級地-1	1級地-2	2級地-1	2級地-2	3級地-1	3級地-2
世帯当たり最低生活費	150,570 ^円	145,440 ^円	138,570 ^円	133,520 ^円	121,550 ^円	116,630 ^円
生活扶助 第1類	119,480	114,350	108,740	103,690	97,980	93,060
第2類	69,190	66,320	62,970	60,190	56,740	54,080
	50,290	48,030	45,770	43,500	41,240	38,980
老齢加算	18,090	18,090	16,830	16,830	15,570	15,570
住宅扶助	13,000	13,000	13,000	13,000	8,000	8,000

4. 老人1人世帯【70歳女】

	1級地-1	1級地-2	2級地-1	2級地-2	3級地-1	3級地-2
世帯当たり最低生活費	108,990 ^円	105,730 ^円	100,730 ^円	97,560 ^円	87,460 ^円	84,400 ^円
生活扶助	77,900	74,640	70,900	67,730	63,890	60,830
第1類	32,690	31,460	29,750	28,620	26,810	25,790
第2類	45,210	43,180	41,150	39,110	37,080	35,040
老齢加算	18,090	18,090	16,830	16,830	15,570	15,570
住宅扶助	13,000	13,000	13,000	13,000	8,000	8,000

5. 母子3人世帯【30歳女、9歳子（小学生）、4歳子】

	1級地-1	1級地-2	2級地-1	2級地-2	3級地-1	3級地-2
世帯当たり最低生活費	205,940 ^円	198,720 ^円	189,730 ^円	182,530 ^円	168,550 ^円	161,330 ^円
生活扶助	160,410	153,190	145,960	138,760	131,540	124,320
第1類	104,510	99,800	95,100	90,400	85,710	81,000
第2類	55,900	53,390	50,860	48,360	45,830	43,320
母子加算	25,380	25,380	23,620	23,620	21,860	21,860
児童養育加算	5,000	5,000	5,000	5,000	5,000	5,000
教育扶助	2,150	2,150	2,150	2,150	2,150	2,150
住宅扶助	13,000	13,000	13,000	13,000	8,000	8,000

6. 重度障害者を含む2人世帯【65歳女、25歳男（重度障害者）】

	1級地-1	1級地-2	2級地-1	2級地-2	3級地-1	3級地-2
世帯当たり最低生活費	194,200 ^円	188,480 ^円	180,870 ^円	175,130 ^円	162,530 ^円	156,810 ^円
生活扶助	127,200	121,480	115,760	110,020	104,310	98,590
第1類	76,910	73,450	69,990	66,520	63,070	59,610
第2類	50,290	48,030	45,770	43,500	41,240	38,980
障害者加算	27,140	27,140	25,250	25,250	23,360	23,360
重度障害加算	14,610	14,610	14,610	14,610	14,610	14,610
重度障害者 家族介護料	12,250	12,250	12,250	12,250	12,250	12,250
住宅扶助	13,000	13,000	13,000	13,000	8,000	8,000

(参考3)

一般世帯と被保護世帯との消費支出の格差

(全国：1人1ヶ月当たり)

	一般勤労者世帯	被保護勤労者世帯	格 差
	実 績 (A) 円	実 績 (B) 円	(B)/(A)*100 %
59年度	(91,465) 75,149	(55,845) 50,447	(61.1) 67.1
60年度	(93,212) 76,518	(55,501) 51,700	(59.5) 67.6
61年度	(96,143) 78,161	(56,403) 53,602	(58.7) 68.6
62年度	(94,221) 79,350	(57,285) 54,360	(60.8) 68.5
63年度	(97,695) 82,559	(59,516) 56,376	(60.9) 68.3
元年度	(104,131) 86,147	(60,908) 59,058	(58.5) 68.6
2年度	(106,153) 90,431	(64,802) 62,182	(61.0) 68.8
3年度	(110,631) 94,108	(65,753) 64,220	(59.4) 68.2
4年度	(118,919) 96,254	(68,070) 65,591	(57.2) 68.1
5年度	(113,030) 97,157	(68,345) 66,248	(60.5) 68.2
6年度	(112,014) 97,144	(68,473) 66,726	(61.1) 68.7
7年度	(112,243) 98,529	(64,622) 67,241	(57.6) 68.2
8年度	(115,628) 100,623	(67,760) 68,540	(58.6) 68.1
9年度	(113,471) 100,743	(70,394) 69,048	(62.0) 68.5
10年度	(117,663) 100,553	(71,560) 70,002	(60.8) 69.6

資料) 一般勤労者世帯：総務庁（総務省）「家計調査」

被保護勤労者世帯：厚生省（厚生労働省）「被保護者生活実態調査」

注) () は、3人世帯における1人1ヶ月当たり消費支出である。

5 災害救助法等関係資料

○ 平成13年度災害救助法適用等市町村

(平成14年2月20日現在)

① 災害救助法適用市町村

適用年月日	災害名	都道府県	適用市町村	備考
3月24日	平成13年芸予地震	広島県	広島市、呉市、三原市、安芸郡下蒲刈町、安芸郡蒲刈町、佐伯郡宮島町、賀茂郡河内町、豊田郡川尻町、豊田郡豊浜町、豊田郡豊町、豊田郡大崎町、豊田郡東野町、豊田郡木江町	平成12年度に適用
		愛媛県	今治市	
9月6日	9月6日の大雨	高知県	土佐清水市、幡多郡大月町	
9月8日 11日	台風16号	沖縄県	沖縄市 島尻郡渡名喜村	
合 計		4 県	18 市町村 (6市11町1村)	

② 災害弔慰金等支給市町村

適用年月日	災害名	都道府県	実施市町村	備考
3月24日	平成13年芸予地震	広島県	呉市	
		愛媛県	北条市	
適用無し	梅雨前線集中豪雨	愛媛県	松山市	
"	9月2日以降の大雨による災害	鹿児島県	西之表市	
合 計		3 県 (延 4 県)	4 市	

③ 災害援護資金貸付市町村

適用年月日	災害名	都道府県	実施市町村	備考
3月24日	平成13年芸予地震	広島県	広島市、呉市、因島市	
		愛媛県	松山市、今治市	
9月6日	9月6日の大雨	高知県	土佐清水市、大月町	
9月8日 11日	台風16号	沖縄県	沖縄市、具志川市、座間味村 仲里村 渡名喜村	
合 計		4 県	12 市町村 (8市1町3村)	

(注) 表中の適用年月日は全て災害救助法の適用年月日である。