

在院日数の状況 (平成17年 DPC対象病院)

	在院日数平均
DPC対象病院	17.56日
DPC試行的適用病院	14.64日
DPC調査協力病院	15.03日
平成15年度からの調査参加病院	14.86日
平成16年度からの調査参加病院	14.76日
平成17年度からの調査参加病院	15.42日

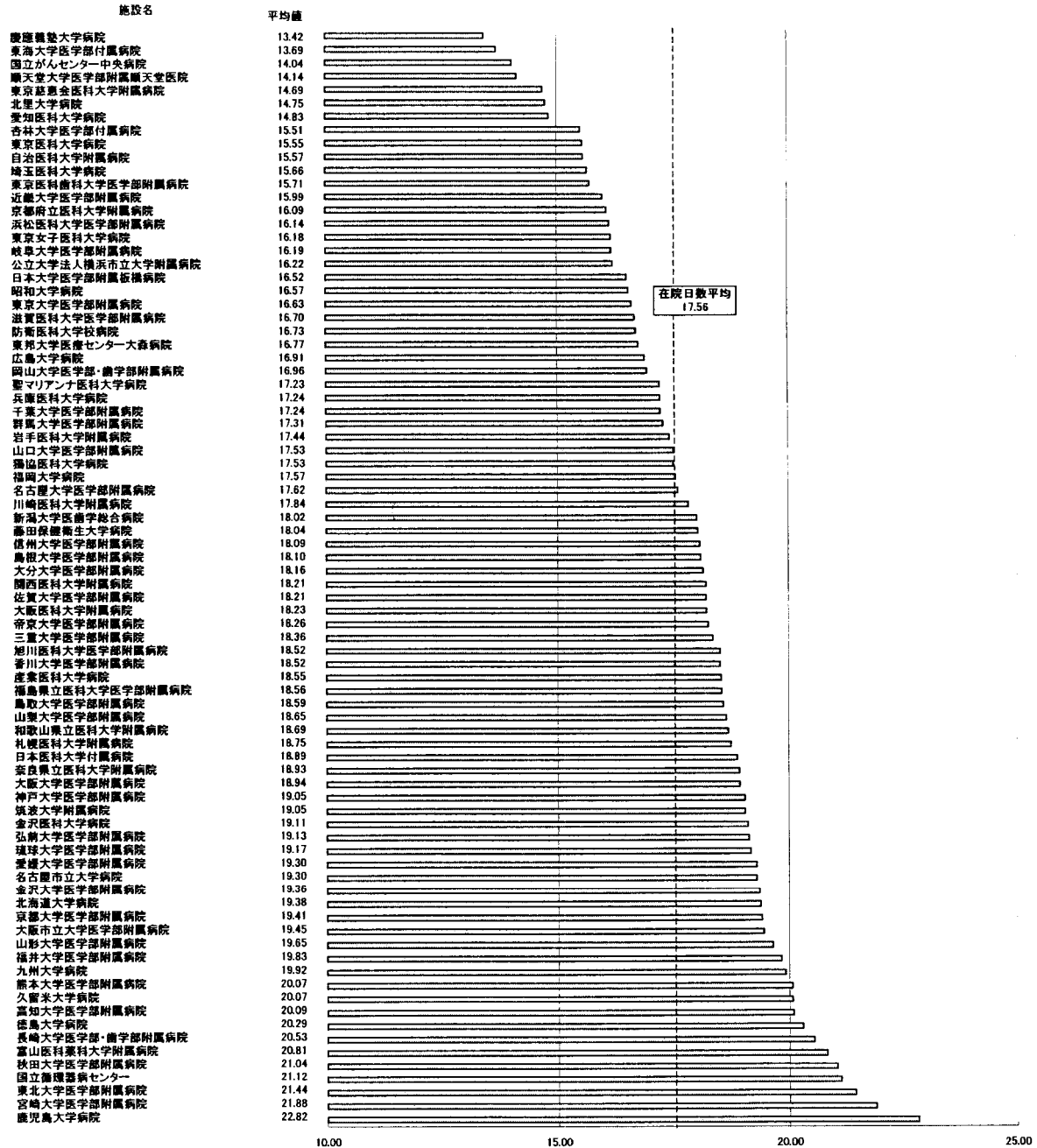

在院日数の状況 (平成17年 DPC試行的適用病院、平成15年度DPC調査協力病院)

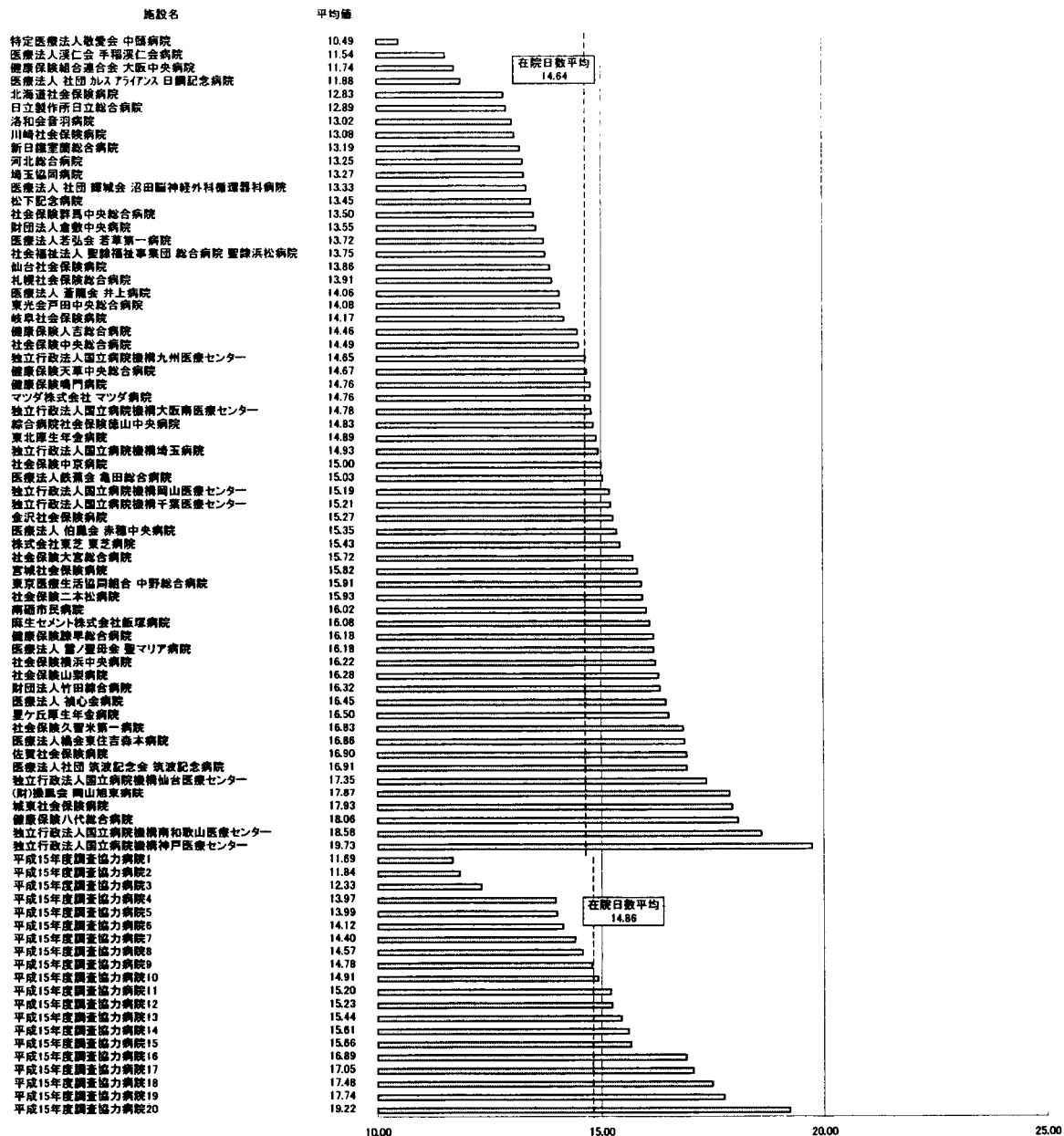

在院日数の状況 (平成17年 H16年調査協力病院病院)

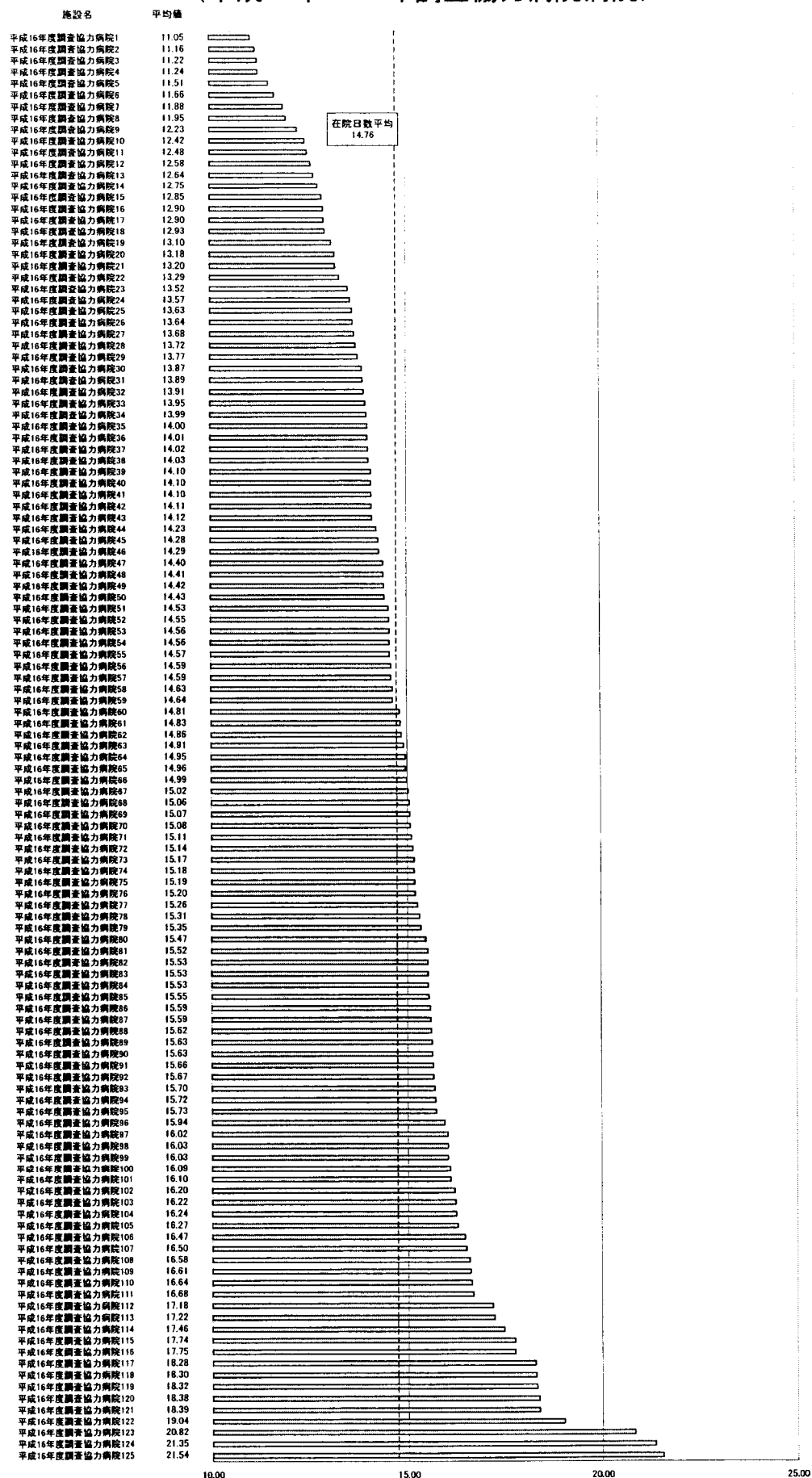

在院日数の状況 (平成17年 H17年調査協力病院病院)

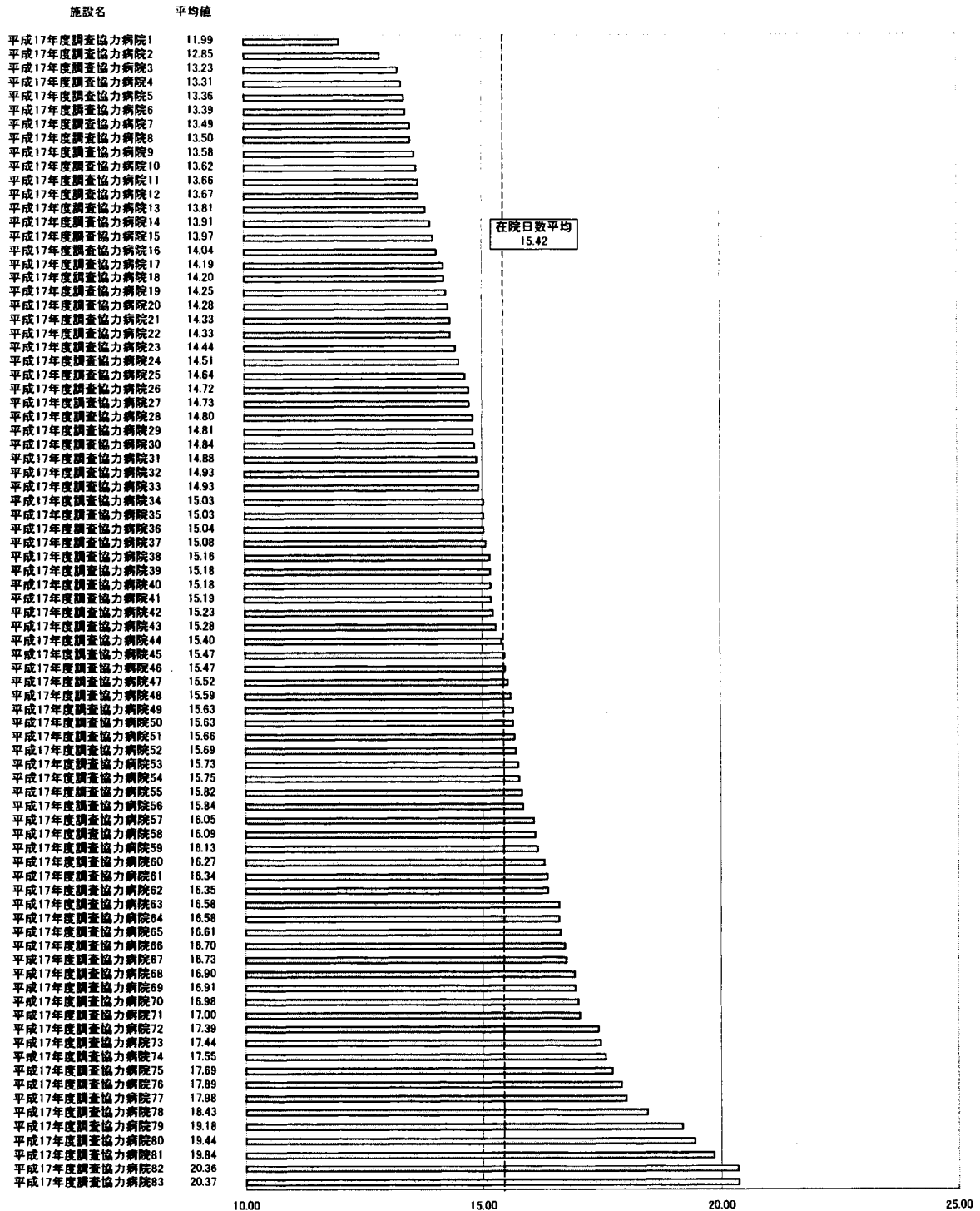

DPC対象病院の在院日数の年次推移

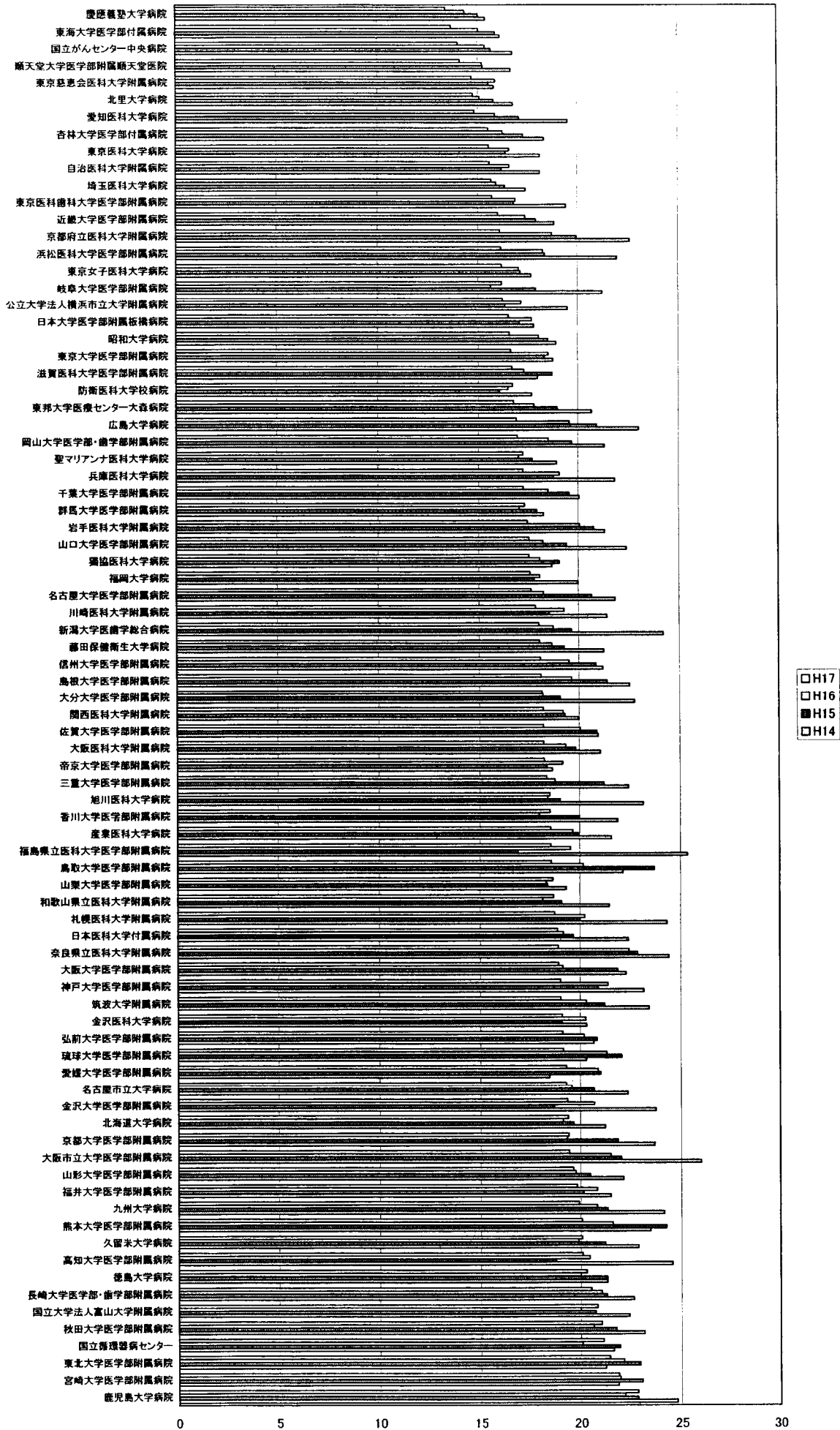

DPC試行的適用病院の在院日数の年次推移

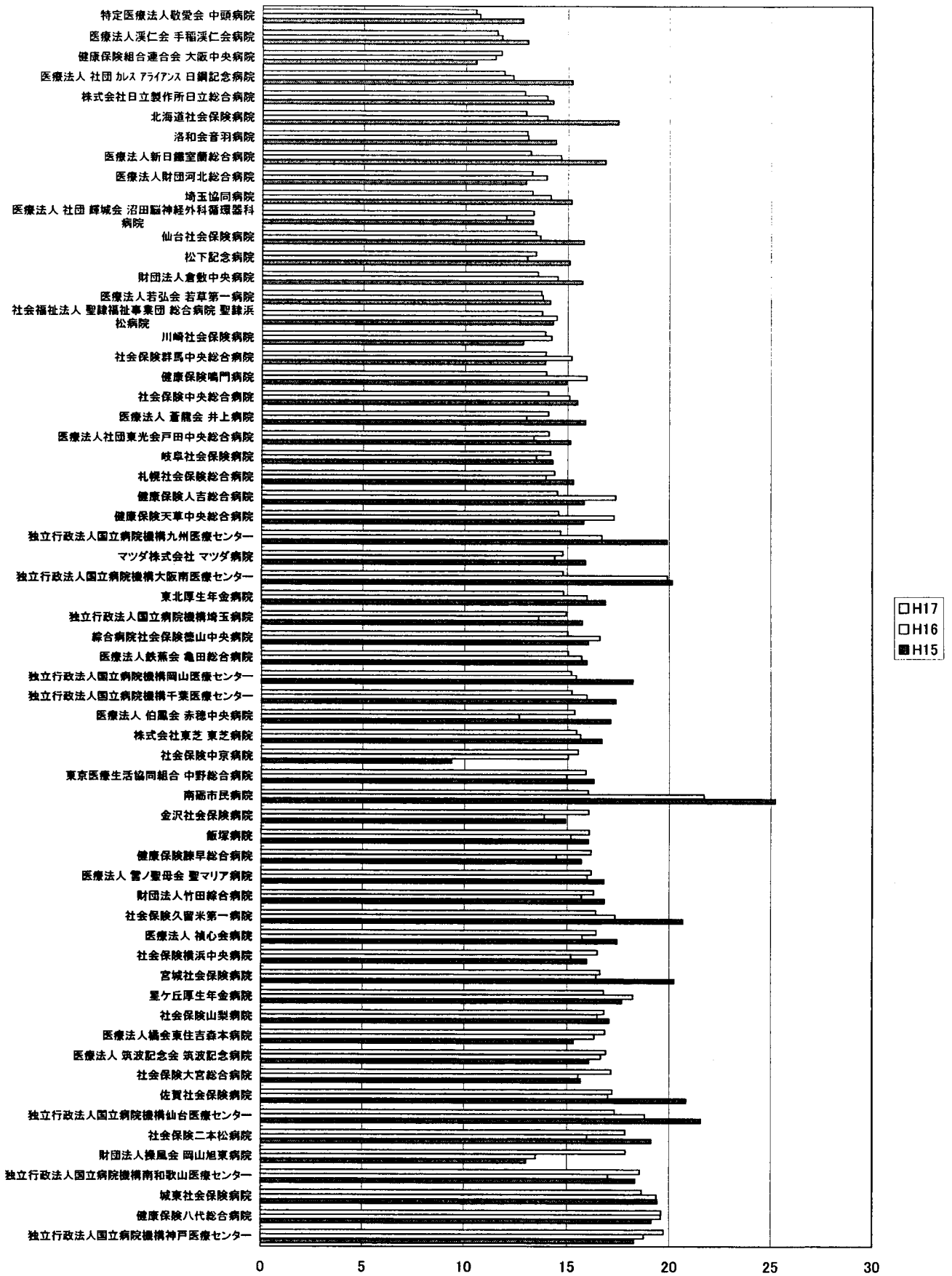

DPC調査協力病院の在院日数の年次推移

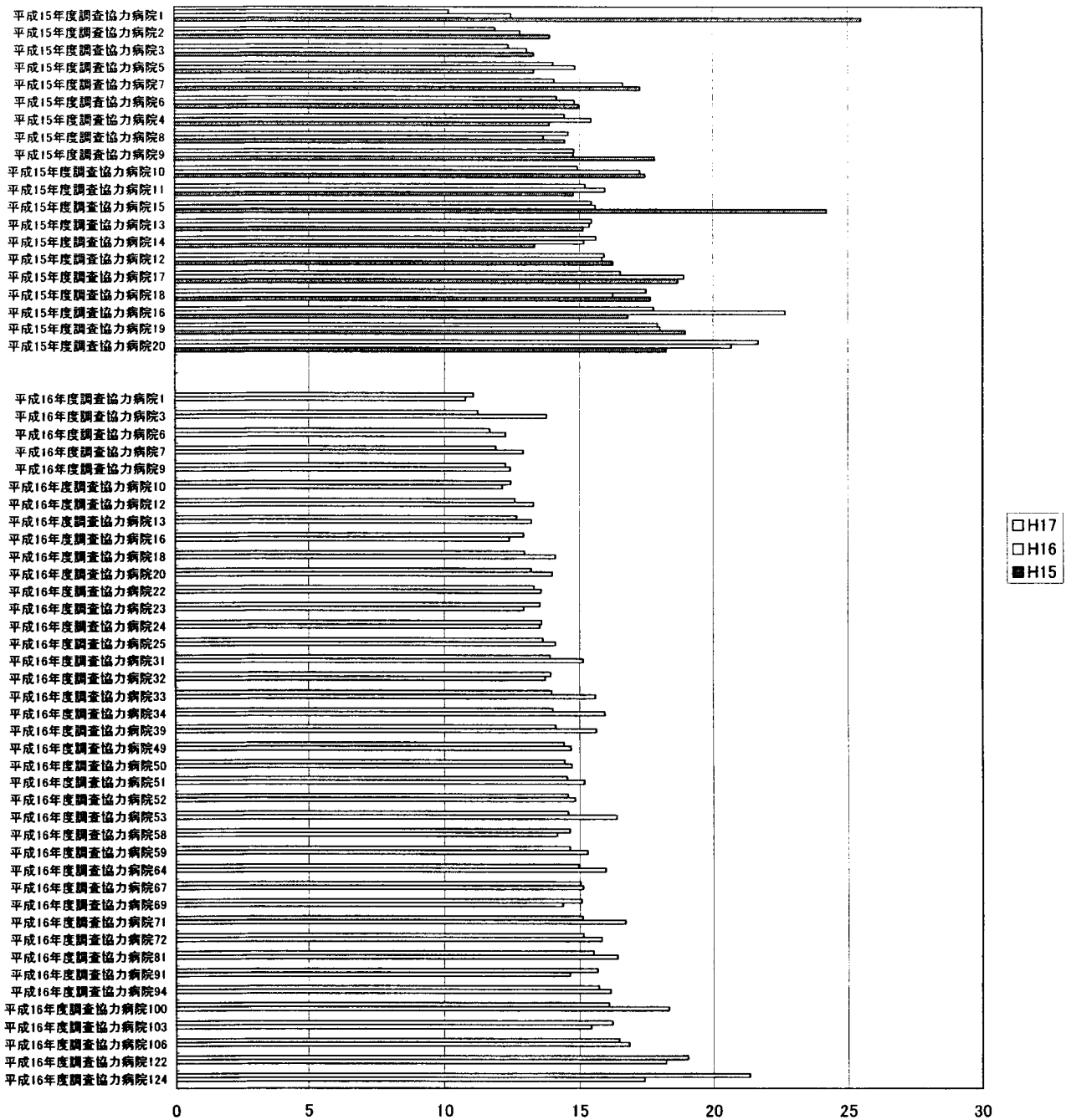

試行的通用病院の在院日数の状況

Table with columns for hospital name (施設名) and years 平成14年, 平成15年, 平成16年, 平成17年. Each year is subdivided into metrics like '度数' (Degree), '平均値' (Average), '変動係数' (Coefficient of Variation), and 'パーセンタイル' (Percentiles: 25, 50, 75, 最大値). The table lists 155 individual hospitals and a final summary row for the entire group.

施設名	平成14年						平成15年						平成16年						平成17年														
	度数	平均値	変動係数	パーセンタイル			度数	平均値	変動係数	パーセンタイル			度数	平均値	変動係数	パーセンタイル			度数	平均値	変動係数	パーセンタイル			最大値								
				最小値	25	50				75	最大値	最小値				25	50	75				最大値	最小値	25		50	75	最大値					
平成16年度調査協力病院42																		1126	14.11	1.11	2	5.00	9.00	17.00	118								
平成16年度調査協力病院43																		2294	14.12	1.05	2	6.00	9.00	17.00	127								
平成16年度調査協力病院44																		831	14.23	1.18	2	5.00	8.00	16.00	114								
平成16年度調査協力病院45																		1763	14.28	1.16	2	4.00	8.00	17.00	116								
平成18年度調査協力病院46																		329	14.29	1.01	2	5.00	10.00	19.00	98								
平成18年度調査協力病院47																		1036	14.40	1.16	2	5.00	8.00	17.00	129								
平成18年度調査協力病院48																		1515	14.41	1.13	2	5.00	9.00	17.00	103								
平成16年度調査協力病院49																		931	14.56	1.24	2	4.00	7.00	16.00	122								
平成16年度調査協力病院50																		822	14.57	1.05	2	4.00	10.00	20.00	130								
平成16年度調査協力病院51																		1666	14.59	1.24	1	4.00	8.00	16.25	143								
平成18年度調査協力病院52																		814	14.59	1.15	2	5.00	9.00	18.00	135								
平成18年度調査協力病院53																		374	14.81	1.20	2	4.00	9.00	18.00	118								
平成16年度調査協力病院54																		2083	14.83	0.94	2	6.00	10.00	19.00	114								
平成16年度調査協力病院55																		385	14.86	1.20	2	5.00	8.00	18.00	122								
平成16年度調査協力病院56																		2270	14.91	1.13	2	4.00	9.00	18.00	142								
平成18年度調査協力病院57																		1840	14.96	1.18	2	4.00	9.00	18.00	148								
平成18年度調査協力病院58																		1358	14.99	1.11	2	5.00	9.00	17.00	138								
平成16年度調査協力病院59																		1615	15.06	1.11	2	5.00	9.00	19.00	141								
平成16年度調査協力病院60																		1447	15.08	1.15	2	5.00	9.00	18.00	127								
平成16年度調査協力病院61																		1896	15.17	1.09	2	5.00	10.00	18.00	138								
平成16年度調査協力病院62																		873	15.18	1.14	2	5.00	9.00	18.00	112								
平成16年度調査協力病院63																		727	15.19	0.99	2	5.00	10.00	20.00	97								
平成16年度調査協力病院64																		1184	15.20	1.12	2	6.00	8.00	17.00	137								
平成16年度調査協力病院65																		839	15.26	1.23	2	3.00	8.00	20.00	127								
平成16年度調査協力病院66																		457	15.31	1.06	2	4.00	10.00	21.00	128								
平成16年度調査協力病院67																		1356	15.35	1.17	2	5.00	10.00	18.00	142								
平成16年度調査協力病院68																		1318	15.47	1.11	2	6.00	10.00	17.00	136								
平成16年度調査協力病院69																		2146	15.53	1.11	2	5.00	9.00	19.00	131								
平成16年度調査協力病院70																		840	15.53	1.15	2	4.00	10.00	19.00	140								
平成16年度調査協力病院71																		785	15.53	1.01	2	4.00	11.00	21.00	122								
平成18年度調査協力病院72																		792	15.55	1.04	2	5.00	10.00	20.00	121								
平成16年度調査協力病院73																		1051	15.59	1.17	2	4.00	9.00	19.00	138								
平成16年度調査協力病院74																		1758	15.59	1.07	2	5.00	10.00	20.00	137								
平成16年度調査協力病院75																		987	15.62	1.16	1	4.00	9.00	19.00	139								
平成16年度調査協力病院76																		2107	15.63	1.17	2	5.00	10.00	19.00	152								
平成16年度調査協力病院77																		667	15.83	1.13	2	4.00	10.00	20.00	118								
平成16年度調査協力病院78																		1184	15.87	1.00	2	5.00	11.50	20.00	122								
平成16年度調査協力病院79																		375	15.70	1.20	2	5.00	8.00	18.00	114								
平成16年度調査協力病院80																		1665	15.73	1.09	2	5.00	10.00	19.00	125								
平成16年度調査協力病院81																		2119	15.94	1.05	1	6.00	11.00	19.00	132								
平成16年度調査協力病院82																		1134	16.02	1.00	2	6.00	11.00	21.00	148								
平成16年度調査協力病院83																		1073	16.03	1.16	2	4.00	9.00	19.50	121								
平成16年度調査協力病院84																		1255	16.03	1.09	2	5.00	10.00	21.00	123								
平成16年度調査協力病院85																		1592	16.10	1.14	2	6.00	10.00	19.00	146								
平成16年度調査協力病院86																		429	16.20	1.28	2	3.00	10.00	20.00	135								
平成16年度調査協力病院87																		1621	16.24	1.09	2	4.00	10.00	21.00	120								
平成16年度調査協力病院88																		1315	16.27	1.18	2	5.00	10.00	19.00	148								
平成16年度調査協力病院89																		1819	16.50	1.04	2	5.00	11.00	21.00	133								
平成16年度調査協力病院90																		1383	16.58	1.10	2	5.00	10.00	20.00	145								
平成16年度調査協力病院91																		970	16.61	1.16	2	4.00	10.00	21.00	138								
平成16年度調査協力病院92																		1189	16.84	1.02	2	6.00	11.00	21.00	118								
平成16年度調査協力病院93																		565	16.88	1.14	2	4.00	10.00	20.00	136								
平成16年度調査協力病院94																		424	17.18	1.13	2	4.00	10.00	22.00	120								
平成18年度調査協力病院95																		1598	17.22	1.06	2	6.00	11.00	20.00	135								
平成16年度調査協力病院96																		728	17.46	1.05	2	5.00	11.00	24.00	137								
平成16年度調査協力病院97																		2007	17.74	1.01	2	6.00	12.00	23.00	144								
平成16年度調査協力病院98																		372	17.75	1.10	1	6.00	9.00	22.00	96								
平成16年度調査協力病院99																		1426	18.28	1.13	1	5.00	11.00	22.00	129								
平成16年度調査協力病院100																		810	18.30	1.07	2	6.00	11.00	24.00	138								
平成16年度調査協力病院101																		1103	18.32	1.08	2	5.00	11.00	22.00	125								
平成16年度調査協力病院102																		949	18.38	1.10	1	5.00	11.00	22.00	126								
平成16年度調査協力病院103																		1059	18.39	1.09	2	6.00	11.00	23.00	128								
平成16年度調査協力病院104																		290	20.82	0.79	2	8.00	18.00	28.00	104								
平成16年度調査協力病院105																		206	21.54	0.96	2	8.00	15.00	23.00	108								
平成16年度調査協力病院全体																		48420	14.46	1.15	1	4.00	9.00	17.00	152	149873	14.76	1.14	1	4.00	9.00	18.00	152

