

# 障害者雇用への取り組み

# 知的障害者雇用への取り組み

～山陰合同銀行の例～

<http://www.gogin.co.jp/>

<http://www.gogin.co.jp/about/press2007/topi07-035.html>

# 1. 山陰合同銀行プロフィール

(平成19年3月31日現在)

創立 昭和16年7月1日  
 本店 島根県松江市魚町10番地  
 資本金 207億円  
 従業員数 2,057名  
 主要勘定

総資産 3兆6,042億円

預金 3兆2,093億円

貸出金 2兆1,022億円

有価証券 1兆3,081億円

自己資本比率 13.97%(単体)

格付 A+(協)格付投資情報センター)

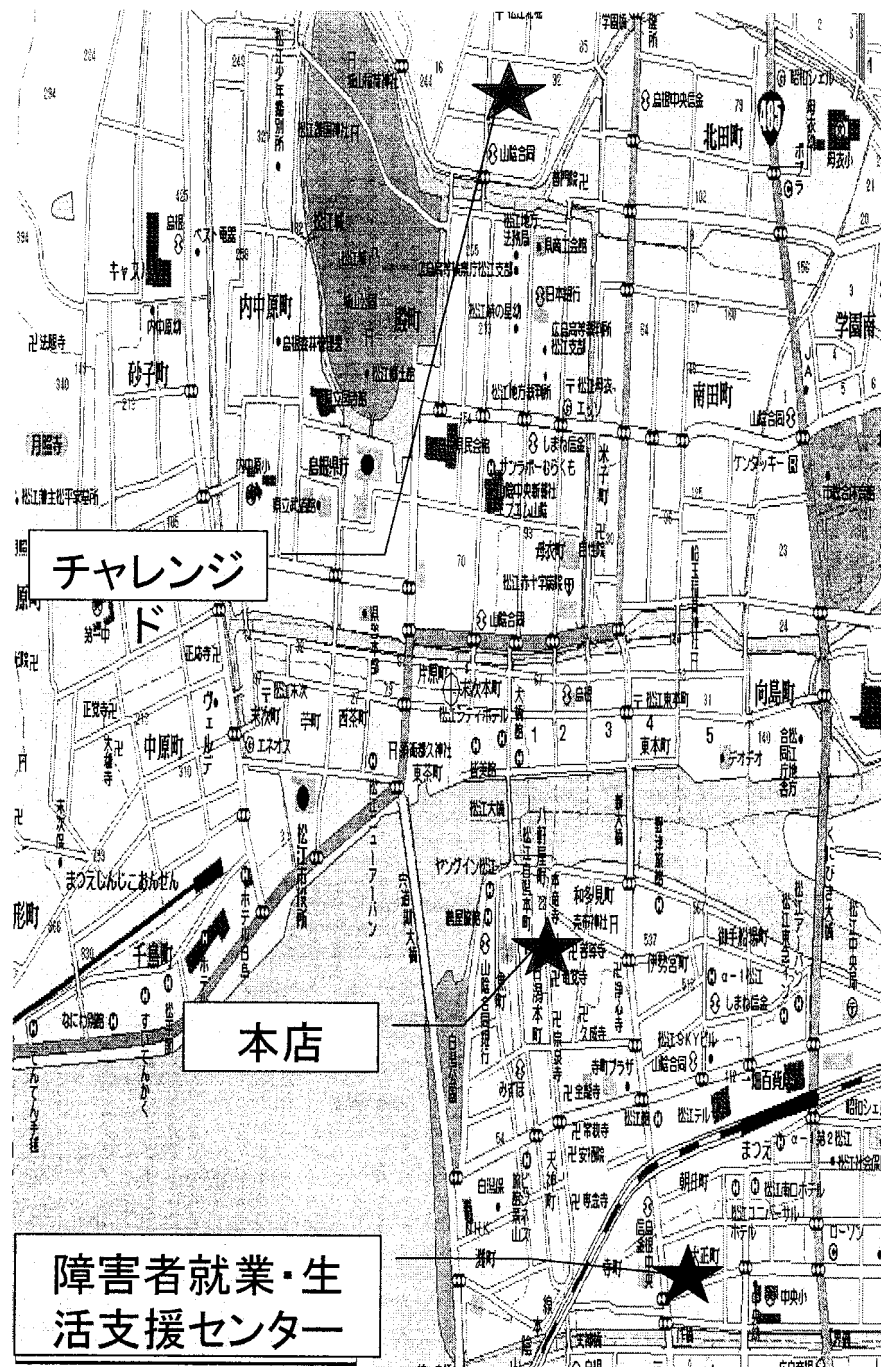

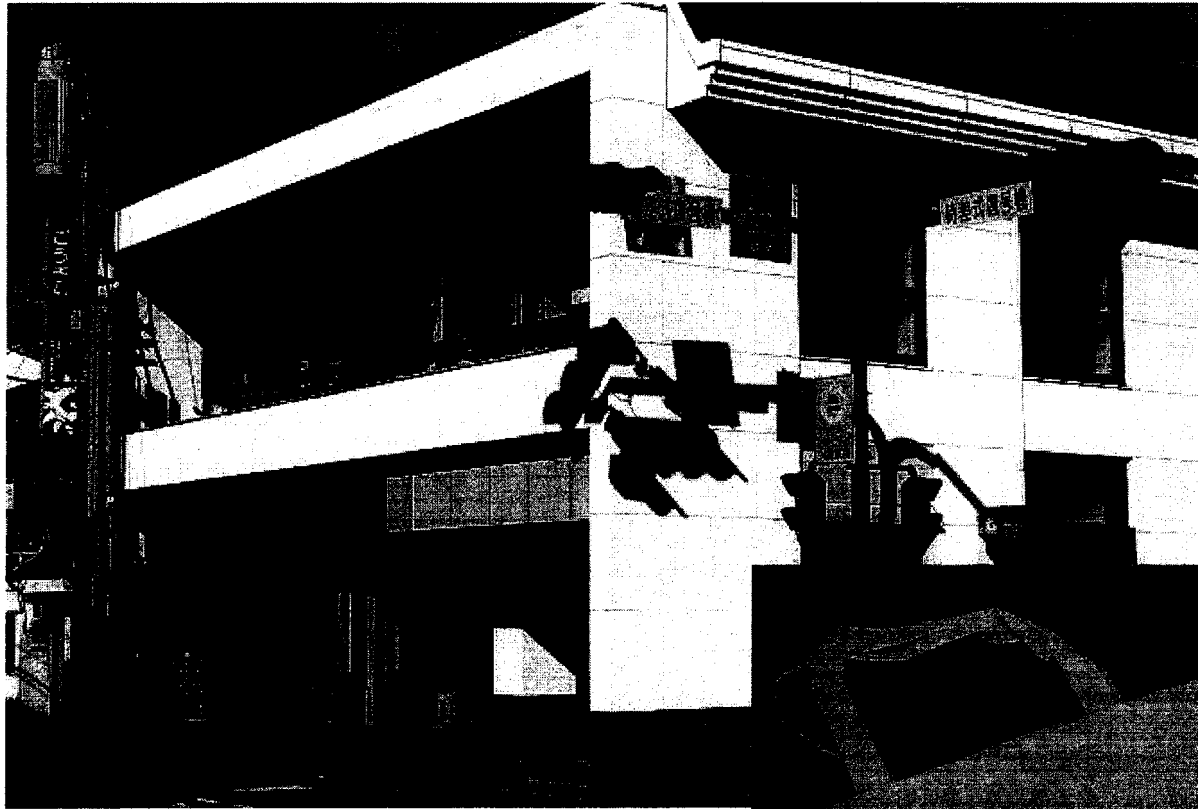

原画をプリントした  
エコバッグと通帳入れ。  
お客様にお配りします。

元北堀出張所を改造  
(松江城や武家屋敷  
のすぐ近くです。)

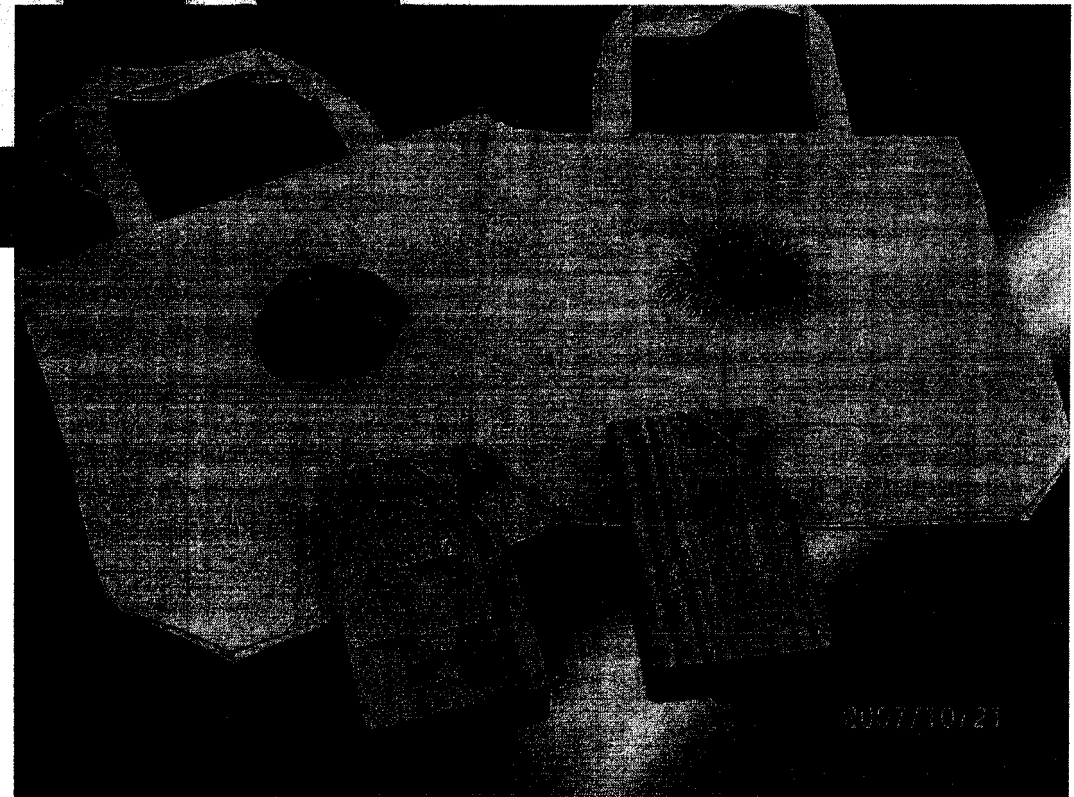

2007/10/21

# ごうぎんチャレンジドまつえ～構想から開設までの足跡～

## STEP1 構想段階 「知恵を借りる、声を聞く」

トップを動かす

### (1) 「行政」の知恵を借りる

- 島根県健康福祉部に対し構想を説明し、全面的な協力を得た。
- 商工労働部も交え、詳細なミーティングを定期的で開催し、準備を進めていくうえでのポイント、「誰に、どのようなことを相談すればよいか？」などアドバイスを受ける。

### (2) 「福祉関係者」の知恵を借りる

- 授産施設、養護学校、障がい者就業・生活支援センターなど多くの福祉関係者を訪問。
- 施設のレイアウト、障がいの内容や度合いに応じた机の配置場所、トイレに至るまでのハード面、運営上の留意点、コンティンジェンシー・プランなどのソフト面でのアドバイスを受ける。

### (3) 「親」の声を聞く

- 障がいのある子どもの親が活動するサークルを訪問し、子育てや生活の悩み、子どもの将来に対する親の思いなど直接対話した。
- 親の思いを伺うなかで、障がい者が「自立」をしていくための仕組みづくりや地域全体でのサポートの重要性を再認識。

### (4) 「地域」の声を聞く

- 事業所設置場所の自治会に対し、計4回の地元説明会を開催。
- 当行の構想について説明するとともに、運営面や施設整備面などに関する地元からの要望事項を伺った。
- 事業所と地域のコミュニケーションの場を設けて欲しいなど、地元の全面的な理解と協力を得た。

## STEP2 骨子を固める 「知恵を出す」

### (1) 職員の才能を伸ばす

- 職業を通じて、障がい者の才能を伸ばすことができる業務内容を検討。
- 間伐材を加工した通帳ケースや無地のエコバック(お客様向けの当行PR品)に絵を描く業務を主要業務とした。
- 絵の才能を伸ばすため、「キミ子方式」の絵の先生を講師として招聘することとした。

### (2) 障がい者が自立するための雇用体系

- 勤務時間:6時間
- 健康保険、厚生年金、雇用保険等加入
- 月収:8万円程度  
⇒障害基礎年金と合わせ14万円程度の月収  
(参考)  
※障害基礎年金:1級82千円/月、2級66千円/月

能力を引き出す絵画  
の技法の一つ

### (3) 営利企業としてのモデルづくり

- 事業にかかる経費(人件費や間伐材、絵の具等の原材料費など)は、他の経費を削減することで、  
当行全体の経費増加とならないモデル。
- 年間29百万円程度要する経費は、既存のPR品を廃止したり、既に他へ委託している業務を  
当事業所に委託替えることで吸収した。

## STEP3 採用する 「呼びかける」

### (1) 関係機関との協調

○採用方法や雇用前の各種支援制度の利用などについて、以下の関係機関と定期的にミーティングを実施。

島根県健康福祉部・商工労働部、松江市健康福祉部、  
島根労働局、ハローワーク、障害者職業センター、  
障害者就業・生活支援センター

○松江市近郊の9つの福祉施設に対し、事業概要や当行の求める人材のイメージを説明し、応募を呼びかけ。最終的に12名の応募。

### (2) 就労移行支援事業による職場実習

○応募者12名のうち、面接を通過した6名が、就労移行支援事業者の全面協力を得て職場実習を受け、最終的に6名全員を採用。

## STEP4 開設

○当初6名からスタート。12月に4名雇用し現在10名。

○来夏を目途に順次雇用人数を増やし、最終20名程度まで雇用拡大

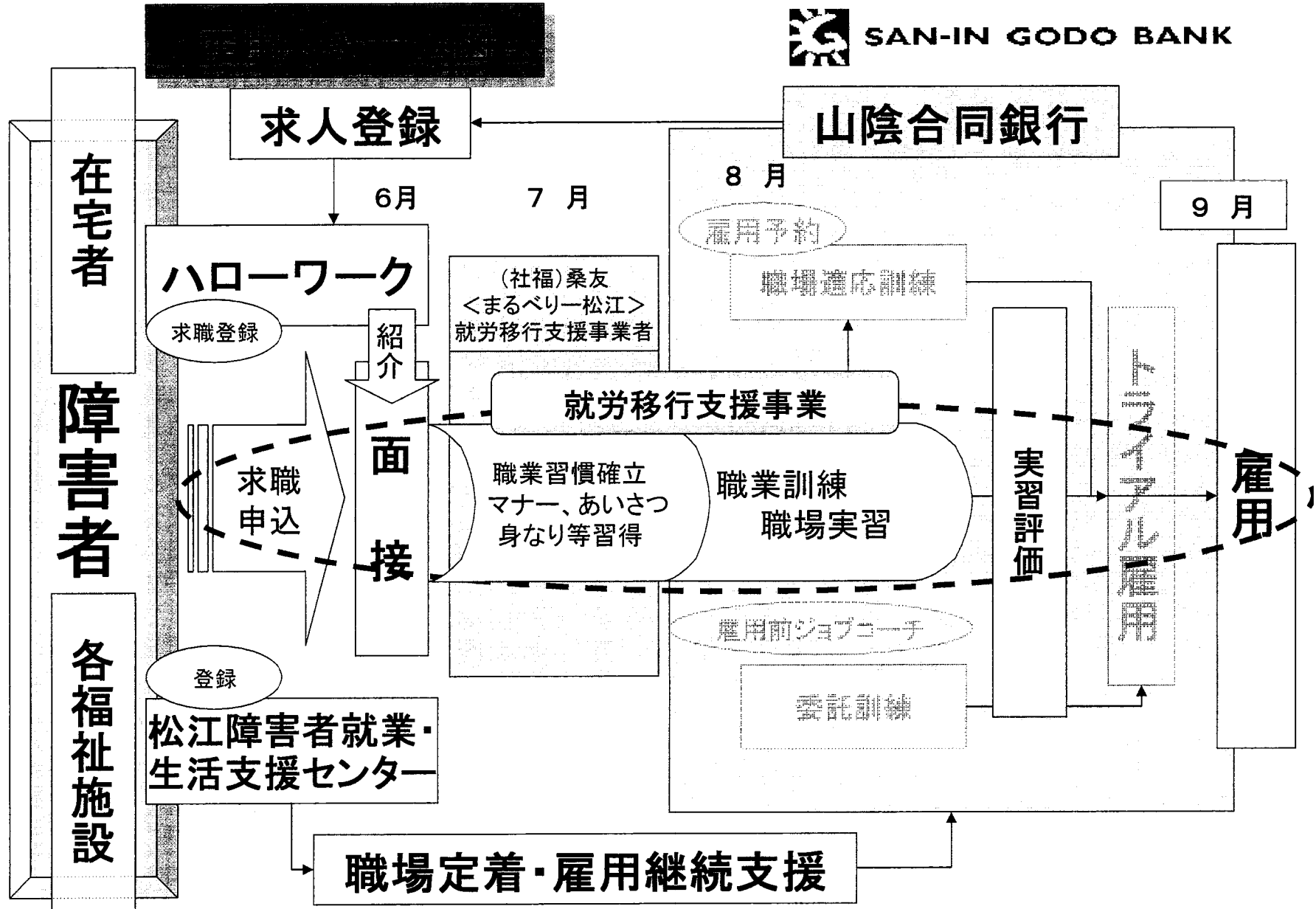



# 業務風景



作成した伝票・名刺

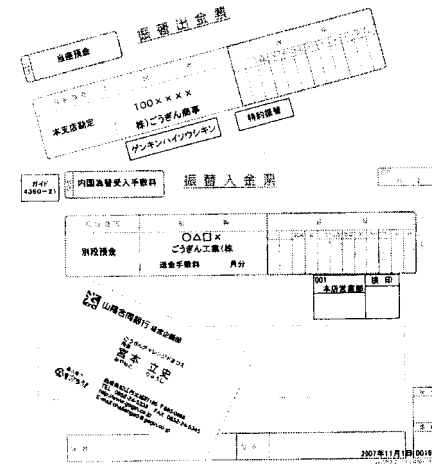

パソコンを利用した伝票作成業務



ゴム印押し業務