

集計結果について

施設類型別集計

再入院に係る調査

- 平成 21 年度調査対象医療機関数及び分析データ数年次推移
- 年度別・再入院率
- 前回入院と今回入院の病名同異別・退院症例に対する再入院事由比率
- 前回入院と今回入院の病名同異別・再入院事由割合
- 計画的再入院における理由の内訳（退院症例に対する再入院症例数比率）
- 予期された再入院における理由の内訳（退院症例に対する再入院症例数比率）
- 予期せぬ再入院における理由の内訳（退院症例に対する再入院症例数比率）
- 計画的再入院における理由のうち「化学療法・放射線療法のため」に該当した症例の MDC 別・退院症例に対する再入院比率
- 計画的再入院における理由のうち「化学療法・放射線療法のため」に該当した症例の MDC 別・再入院割合
- 計画的再入院における理由のうち「化学療法・放射線療法のため」に該当した疾患名別（上位 15 疾患）・退院症例に対する再入院比率
- 計画的再入院における理由のうち「化学療法・放射線療法のため」に該当した疾患名別（上位 15 疾患）・再入院割合
- 計画的再入院における理由のうち「化学療法・放射線療法あり」を除いた前回入院と今回入院の病名同異別・退院症例に対する再入院事由比率
- 前回再入院からの期間別・退院症例に対する再入院比率
- 前回再入院からの期間別・再入院割合
- 計画的再入院における理由のうち「化学療法・放射線療法のため」の期間別・退院症例に対する再入院比率
- 計画的再入院における理由のうち「化学療法・放射線療法のため」の期間別・再入院割合
- 計画的再入院における理由のうち「検査入院後手術のため」と「計画的手術・処置のため」の期間別・退院症例に対する再入院比率
- 計画的再入院における理由のうち「検査入院後手術のため」と「計画的手術・処置のため」の期間別・再入院割合
- 計画的再入院における理由のうち「検査入院後手術のため」と「計画的手術・処置のため」に該当した症例の MDC 別・退院症例に対する再入院比率
- 計画的再入院における理由のうち「検査入院後手術のため」と「計画的手術・処置のため」に該当した症例の MDC 別・再入院割合
- 計画的再入院における理由のうち「検査入院後手術のため」と「計画的手術・処置のため」に該当した疾患名別（上位 15 疾患）・退院症例に対する再入院比率

- 計画的再入院における理由のうち「検査入院後手術のため」と「計画的手術・処置のため」に該当した疾患名別（上位 15 疾患）・再入院割合
- 同一病名で「化学療法・放射線療法あり」の再入院回数別在院日数
- 1 患者あたりの再入院回数（退院症例数／実患者数）

再転棟に係る調査

- 平成 21 年度調査対象医療機関数及び分析データ数
- 年度別・再転棟率
- 前回一般病棟と今回一般病棟の病名同異別・退院症例に対する再転棟事由比率
- 前回一般病棟と今回一般病棟の病名同異別・再転棟事由割合
- 計画的再転棟における理由の内訳（退院症例に対する再転棟数比率）
- 予期された再転棟における理由の内訳（退院症例に対する再転棟数比率）
- 予期せぬ再転棟における理由の内訳（退院症例に対する再転棟数比率）
- MDC 別・退院症例に対する再転棟比率
- MDC 別・再転棟割合
- 前回一般病棟から今回一般病棟への転棟期間別・退院症例に対する再転棟比率

医療機関別集計

- 医療機関別再入院率
- 医療機関別再転棟率

図表1 平成21年度調査対象医療機関数及び分析データ数年次推移

再入院に係る調査

平成21年度調査データ

1.調査対象病院数と回答病院数

施設類型	H21DPC調査対象病院数	再入院調査対象病院数(A)			回答病院数(B)			回答病院率(B/A)		
		H19	H20	H21	H19	H20	H21	H19	H20	H21
平成15年度新規DPC対象病院	82	82	82	82	82	82	82	100.0%	100.0%	100.0%
平成16年度新規DPC対象病院	62	62	62	62	62	62	62	100.0%	100.0%	100.0%
平成18年度新規DPC対象病院	215	215	215	215	215	215	215	100.0%	100.0%	100.0%
平成20年度新規DPC対象病院	356	356	356	356	356	356	356	100.0%	100.0%	100.0%
平成21年度新規DPC対象病院	567	567	567	567	567	567	567	100.0%	100.0%	100.0%
平成18,19年度新規DPC準備病院	129	129	129	129	129	129	129	100.0%	100.0%	100.0%
平成20年度新規DPC準備病院	132		131	132		131	132		100.0%	100.0%
平成21年度新規DPC準備病院	64			64			64			100.0%
総計	1,607	1,411	1,542	1,607	1,411	1,542	1,607	100.0%	100.0%	100.0%

2.施設類型別分析対象症例数と分析対象回答症例数

施設類型	H21施設類型別分析対象症例数	分析対象退院症例数(C)			分析対象再入院症例数(D) ^{※1}			分析対象回答症例数(E)		
		H19	H20	H21	H19	H20	H21	H19	H20	H21
平成15年度新規DPC対象病院	82	367,407	378,957	390,658	42,533	45,678	48,502	42,509	45,667	48,496
平成16年度新規DPC対象病院	62	145,826	147,572	151,040	15,925	16,637	17,377	15,923	16,636	17,376
平成18年度新規DPC対象病院	215	568,959	579,213	595,186	59,770	62,981	66,931	59,748	62,933	66,918
平成20年度新規DPC対象病院	356	685,412	698,887	710,775	72,072	77,040	80,371	72,063	77,035	80,354
平成21年度新規DPC対象病院	567	841,527	864,716	882,515	86,821	93,201	99,884	86,790	93,194	99,846
平成18,19年度新規DPC準備病院	129	99,327	102,915	104,669	9,998	11,168	11,966	9,991	11,168	11,966
平成20年度新規DPC準備病院	132		134,871	140,394		13,761	14,901		13,761	14,901
平成21年度新規DPC準備病院	64			76,701			8,470			8,470
総計	1,607	2,708,458	2,907,131	3,051,938	287,119	320,468	348,382	287,024	320,394	348,327

3.再入院率と回答率

施設類型	H21施設類型別分析対象病院数	再入院率(D/C)			回答率(E/D)		
		H19	H20	H21	H19	H20	H21
平成15年度新規DPC対象病院	82	11.6%	12.1%	12.4%	99.94%	99.98%	99.99%
平成16年度新規DPC対象病院	62	10.9%	11.3%	11.5%	99.99%	99.99%	99.99%
平成18年度新規DPC対象病院	215	10.5%	10.9%	11.2%	99.96%	99.92%	99.98%
平成20年度新規DPC対象病院	356	10.5%	11.0%	11.3%	99.99%	99.99%	99.98%
平成21年度新規DPC対象病院	567	10.3%	10.8%	11.3%	99.96%	99.99%	99.98%
平成18,19年度新規DPC準備病院	129	10.1%	10.9%	11.4%	99.93%	100.00%	100.00%
平成20年度新規DPC準備病院	132		10.2%	10.6%		100.00%	100.00%
平成21年度新規DPC準備病院	64			11.0%			100.00%
総計	1,607	10.6%	11.0%	11.4%	99.97%	99.98%	99.98%

※1 平成21年度データの分析対象症例数は12月末時点で病院から提出された7月～10月データにクリーニング処理を施した後、一般病棟入院者の患者を算入した症例数である

図表2-① 年度別・再入院率

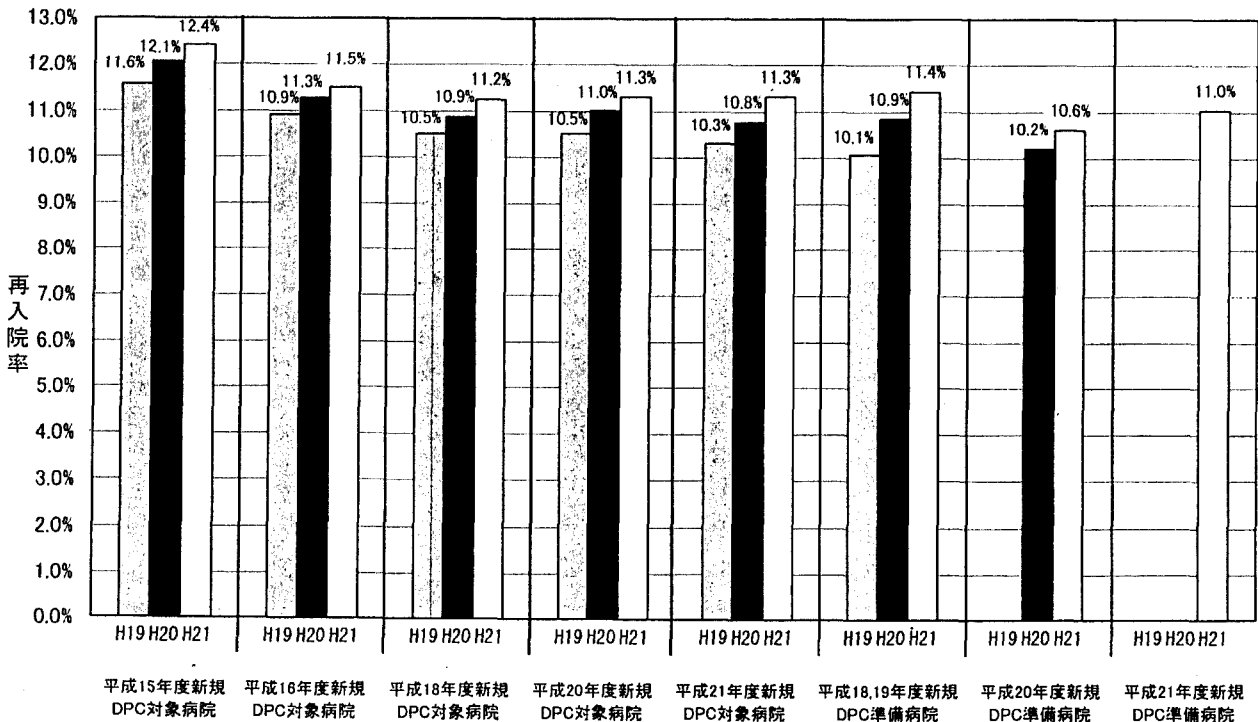

施設類型・年度

図表2-②-1 前回入院と今回入院の病名同異別・退院症例に対する再入院事由比率

施設類型・年度

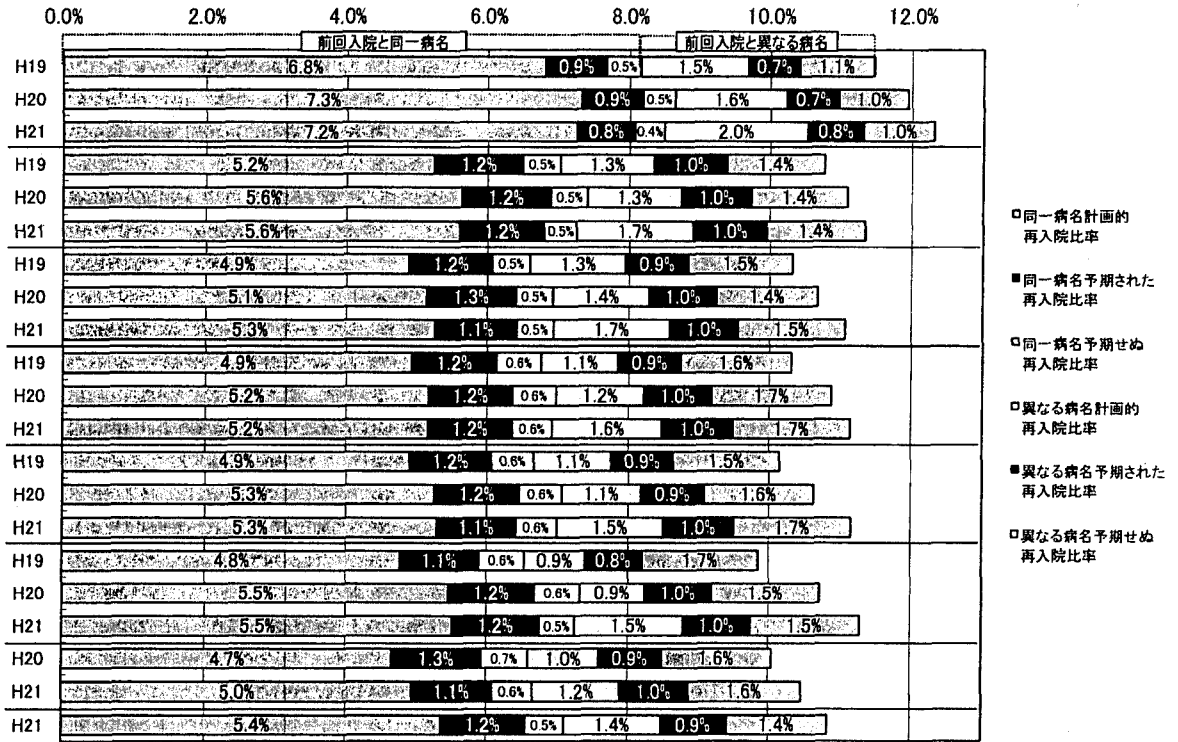

*病名の同異は前回入院の「医療資源を最も投入した傷病名」と今回入院の「入院の契機となった傷病名」から決定される診断群分類の上6桁の同異にて判別した

図表2-②-2 前回入院と今回入院の病名同異別・再入院事由割合

施設類型・年度

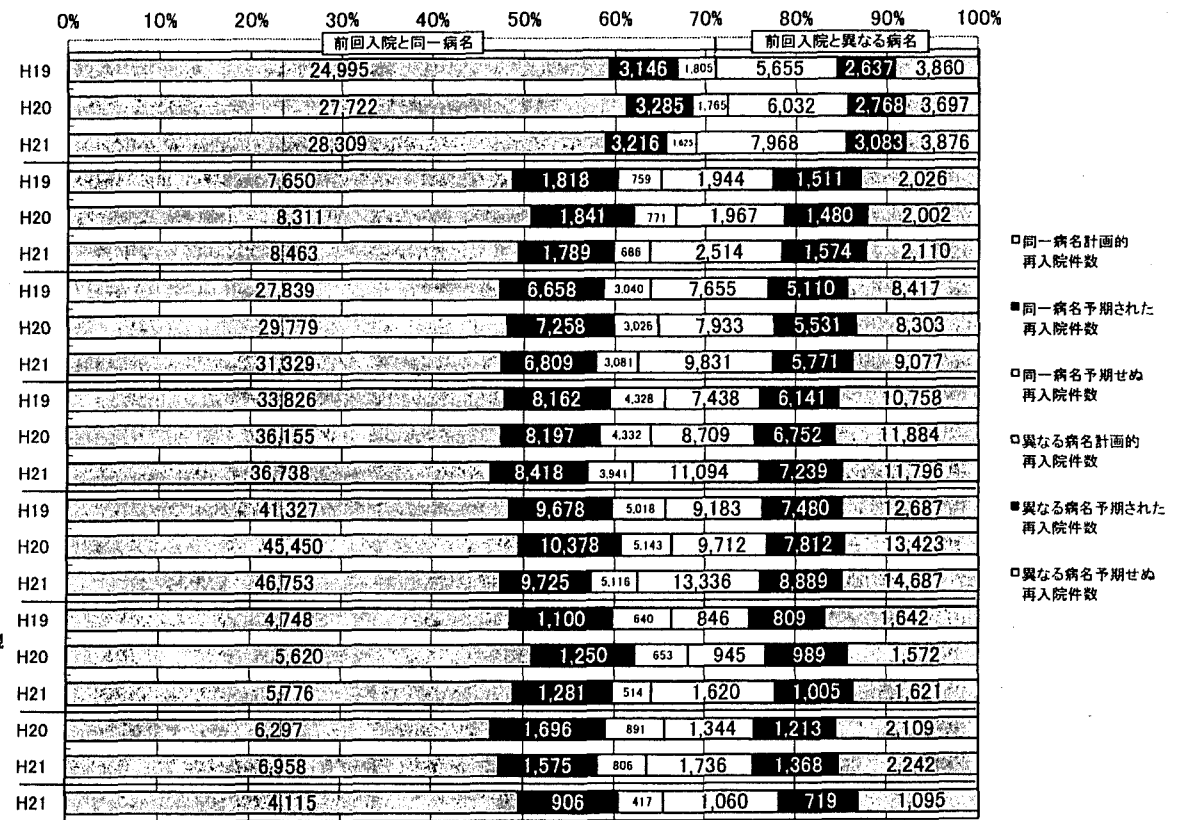

*病名の同異は前回入院の「医療資源を最も投入した傷病名」と今回入院の「入院の契機となった傷病名」から決定される診断群分類の上6桁の同異にて判別した

図表2-③ 計画的再入院における理由の内訳(退院症例に対する再入院症例数比率)

0.0% 1.0% 2.0% 3.0% 4.0% 5.0% 6.0% 7.0% 8.0% 9.0% 10.0%

施設類型・年度

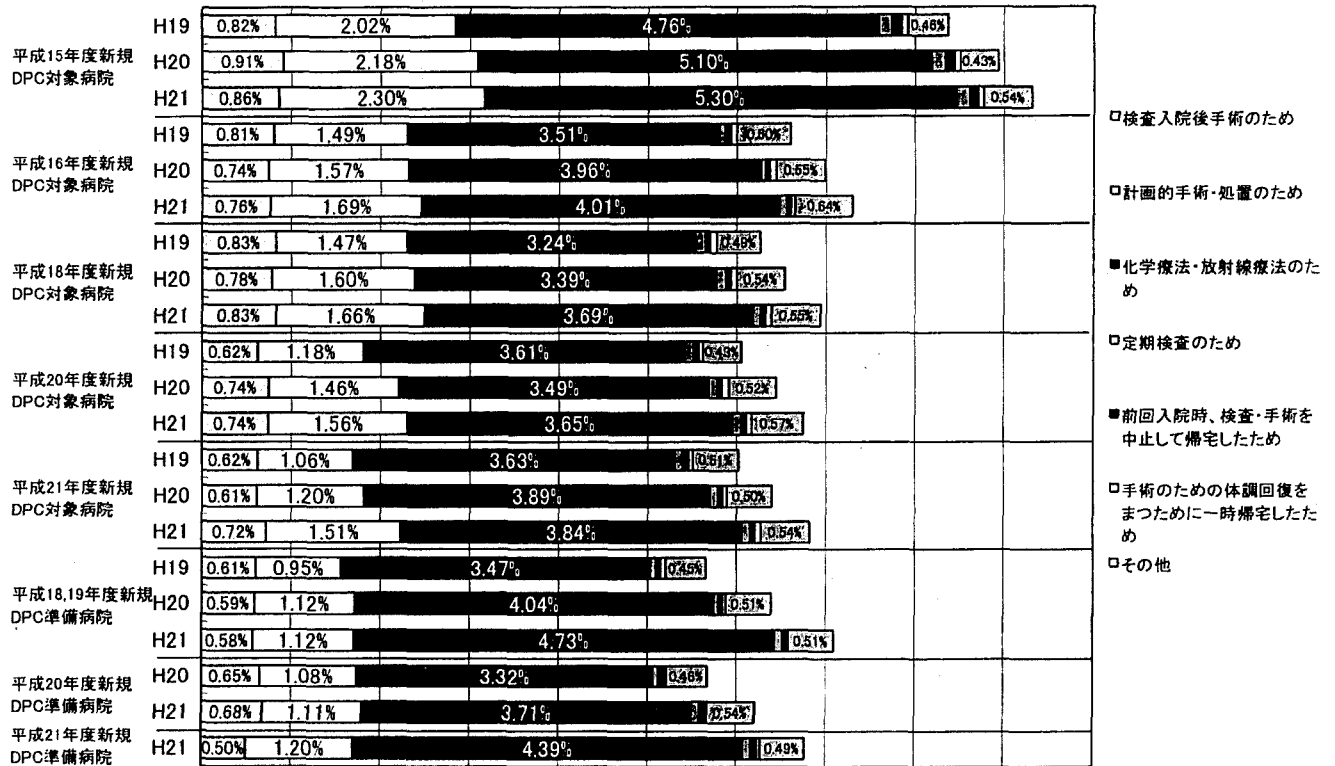

図表2-④ 予期された再入院における理由の内訳(退院症例に対する再入院症例数比率)

0.0% 0.5% 1.0% 1.5% 2.0% 2.5%

施設類型・年度

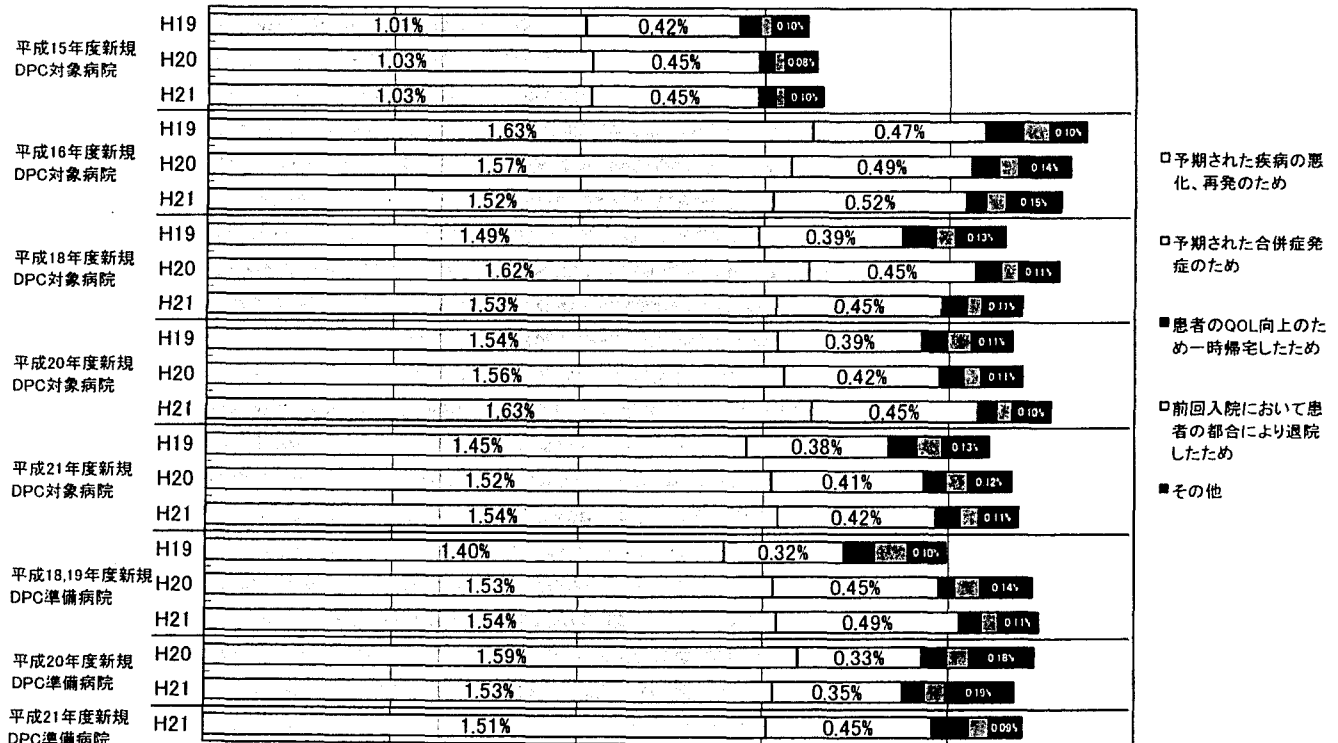

図表2-⑥-2 計画的再入院における理由のうち「化学療法・放射線療法のため」に該当した症例のMDC別・再入院割合

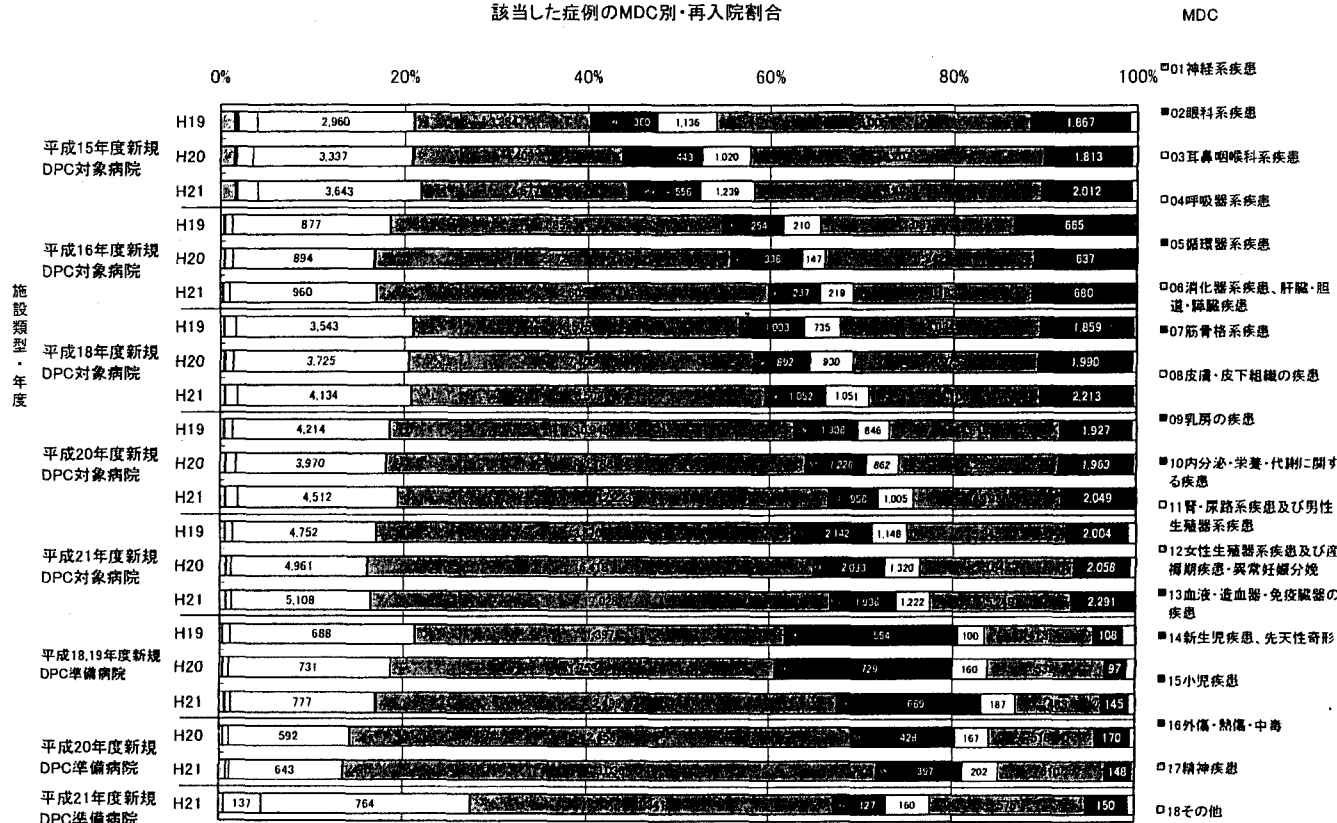

図表2-⑦-1 計画的再入院における理由のうち「化学療法・放射線療法のため」に該当した疾患名別(上位15疾患)・退院症例に対する再入院比率

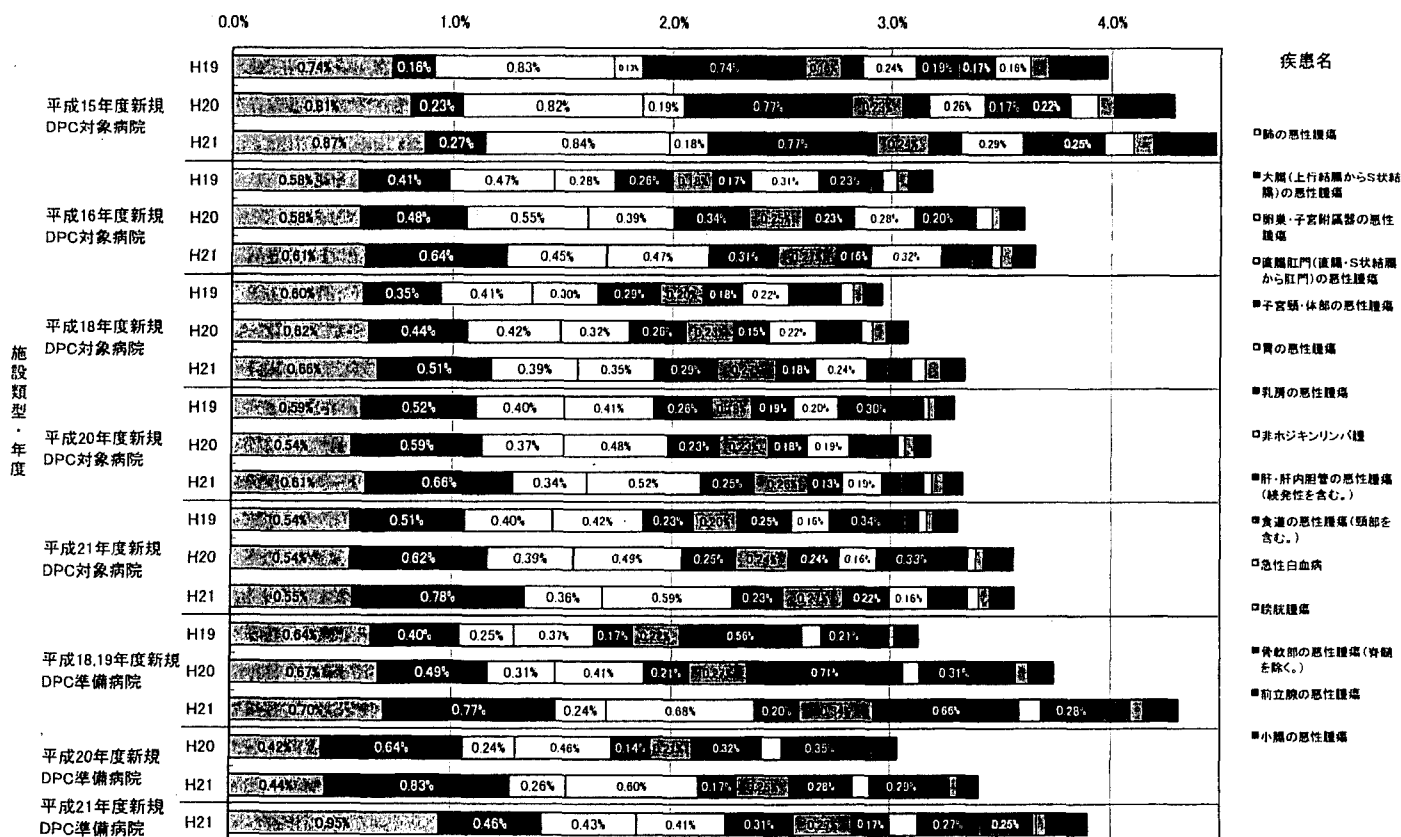

図表2-⑦-2 計画的再入院における理由のうち「化学療法・放射線療法のため」に該当した疾患名別(上位15疾患)・再入院割合

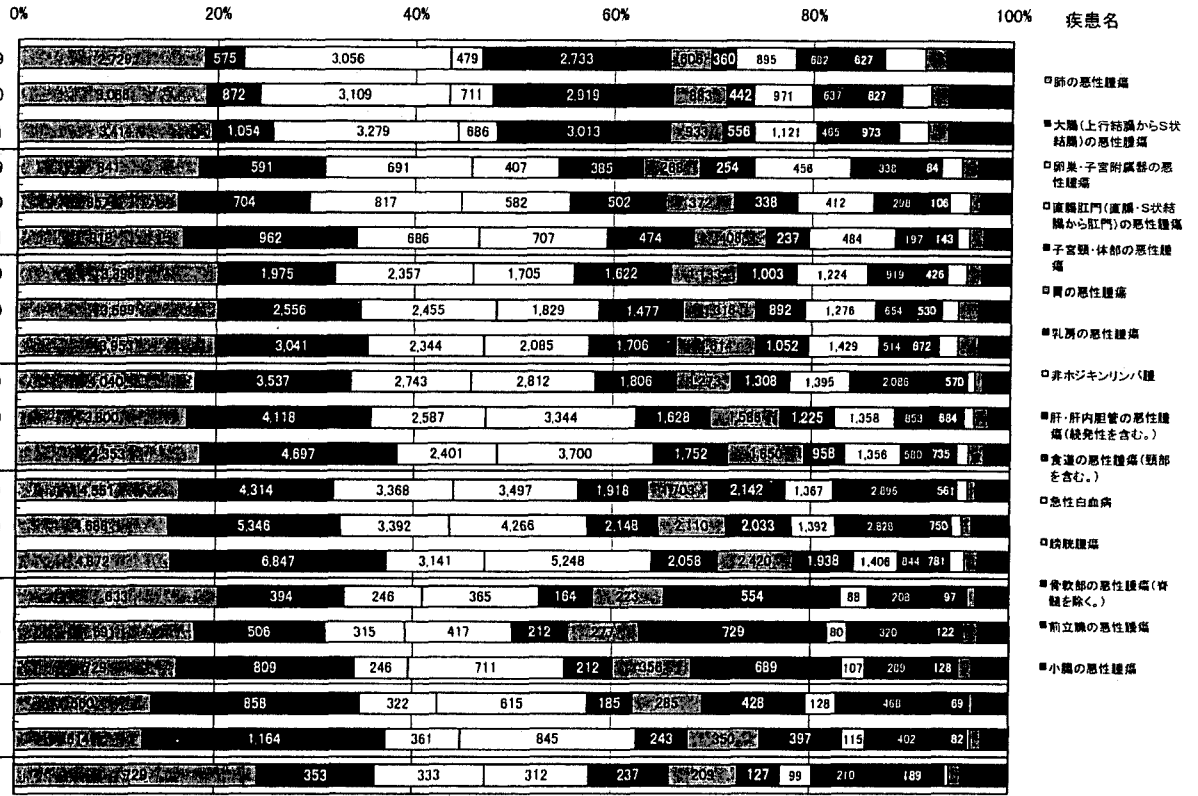

図表2-⑧ 計画的再入院における理由のうち「化学療法・放射線療法あり」を除いた前回入院と今回入院の病名同異別・退院症例に対する再入院事由比率

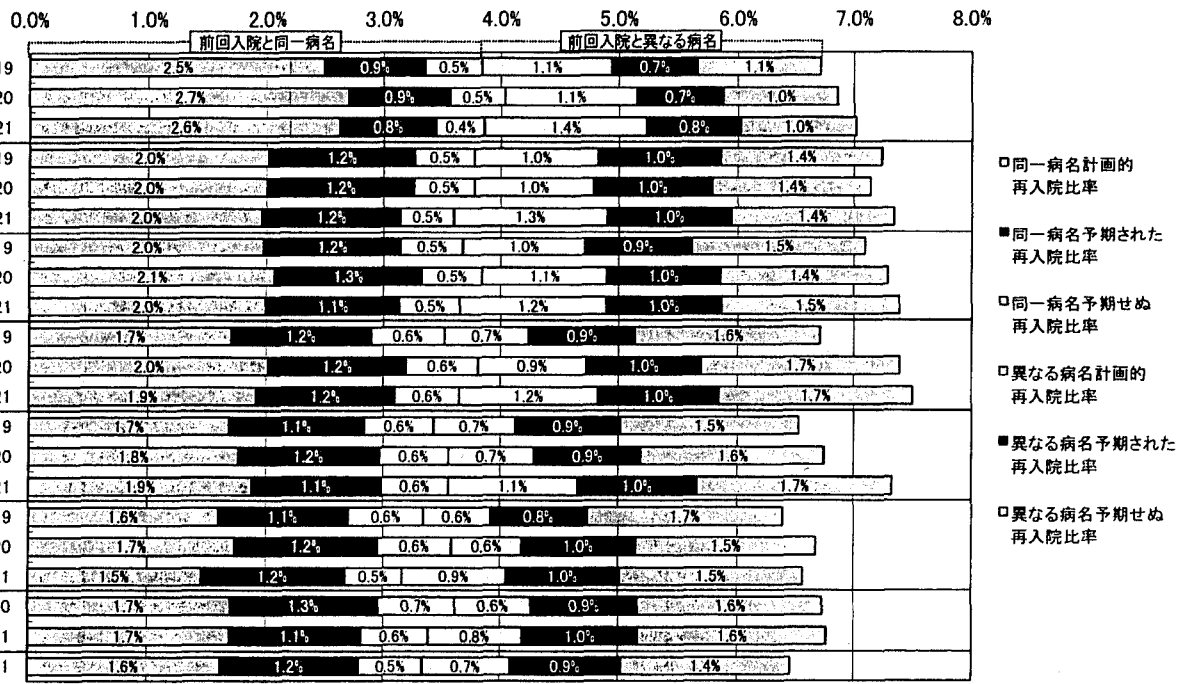

※病名の同異は前回入院の「医療資源を最も投入した傷病名」と今回入院の「入院の契機となった傷病名」から決定される診断群分類の上6桁の同異にて判別した

図表2-⑨-1 前回再入院からの期間別・退院症例に対する再入院比率

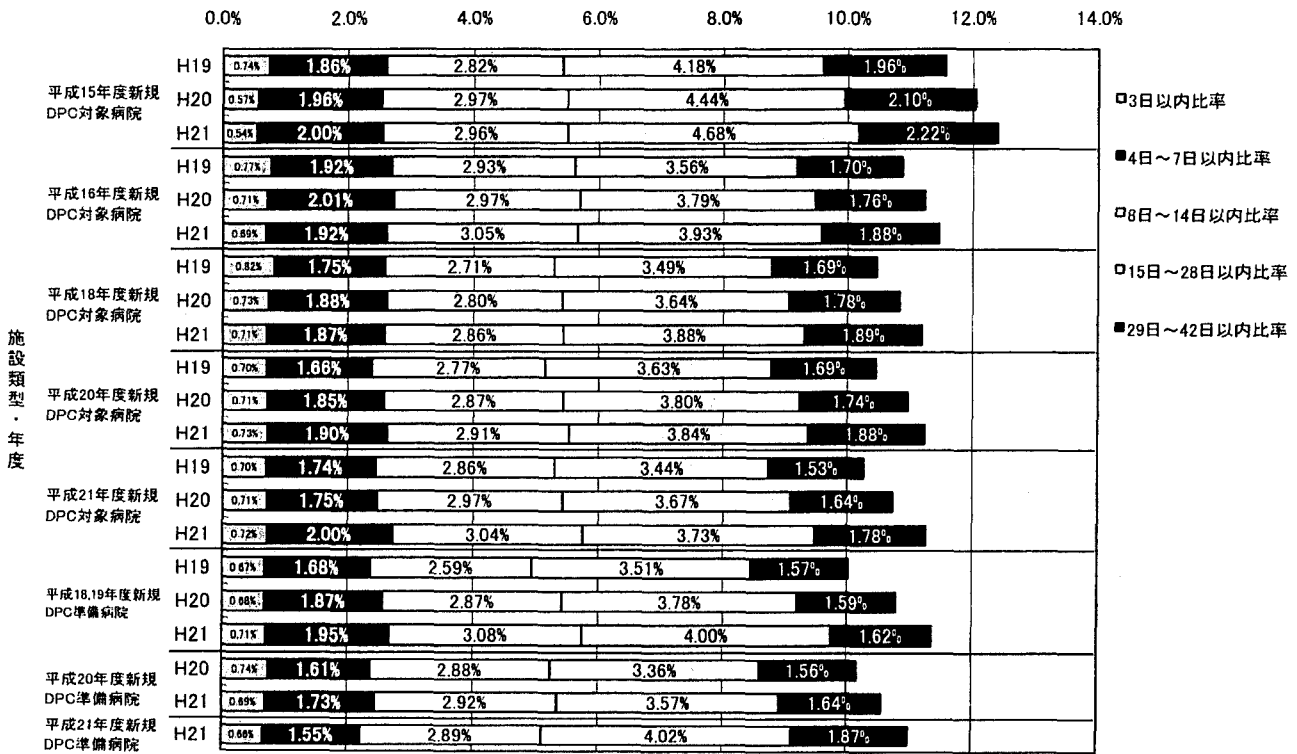

図表2-⑨-2 前回再入院からの期間別・再入院割合

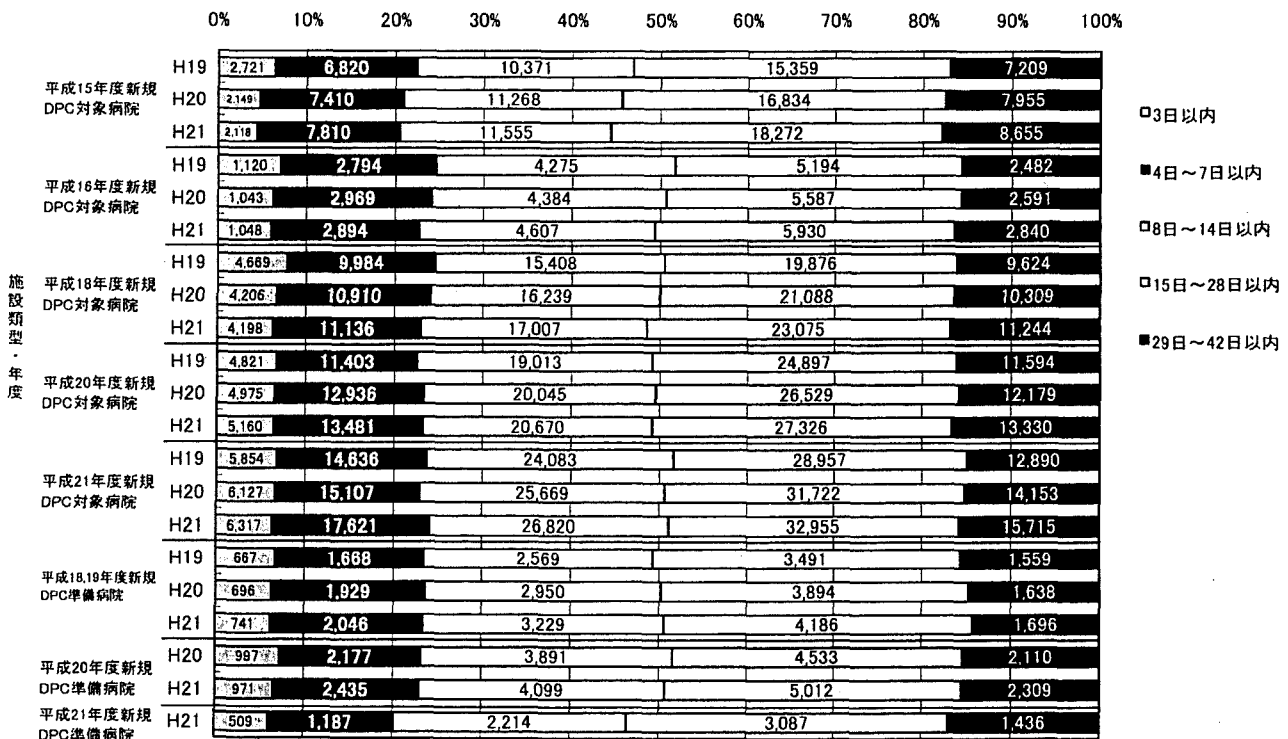

図表2-⑩-1 計画的再入院における理由のうち「化学療法・放射線療法のため」の
期間別・退院症例に対する再入院比率

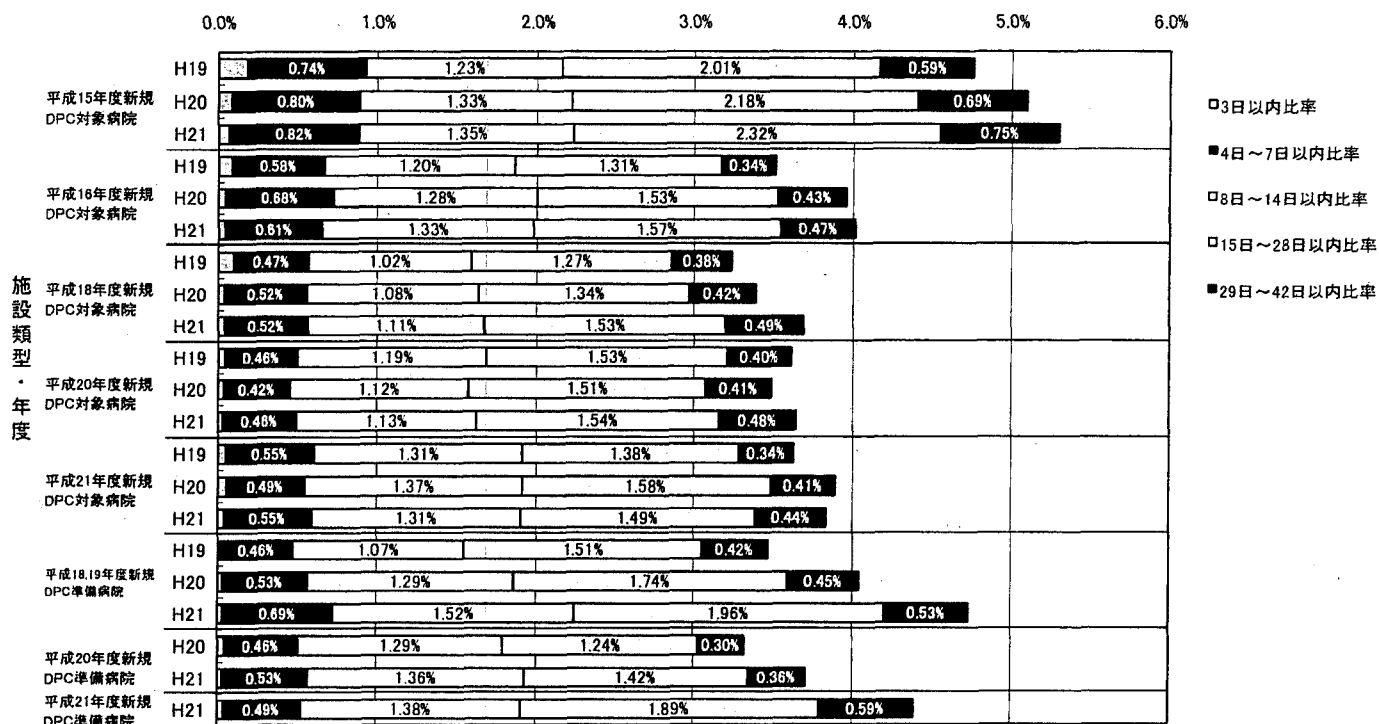

図表2-⑩-2 計画的再入院における理由のうち「化学療法・放射線療法のため」の期間別・再入院割合

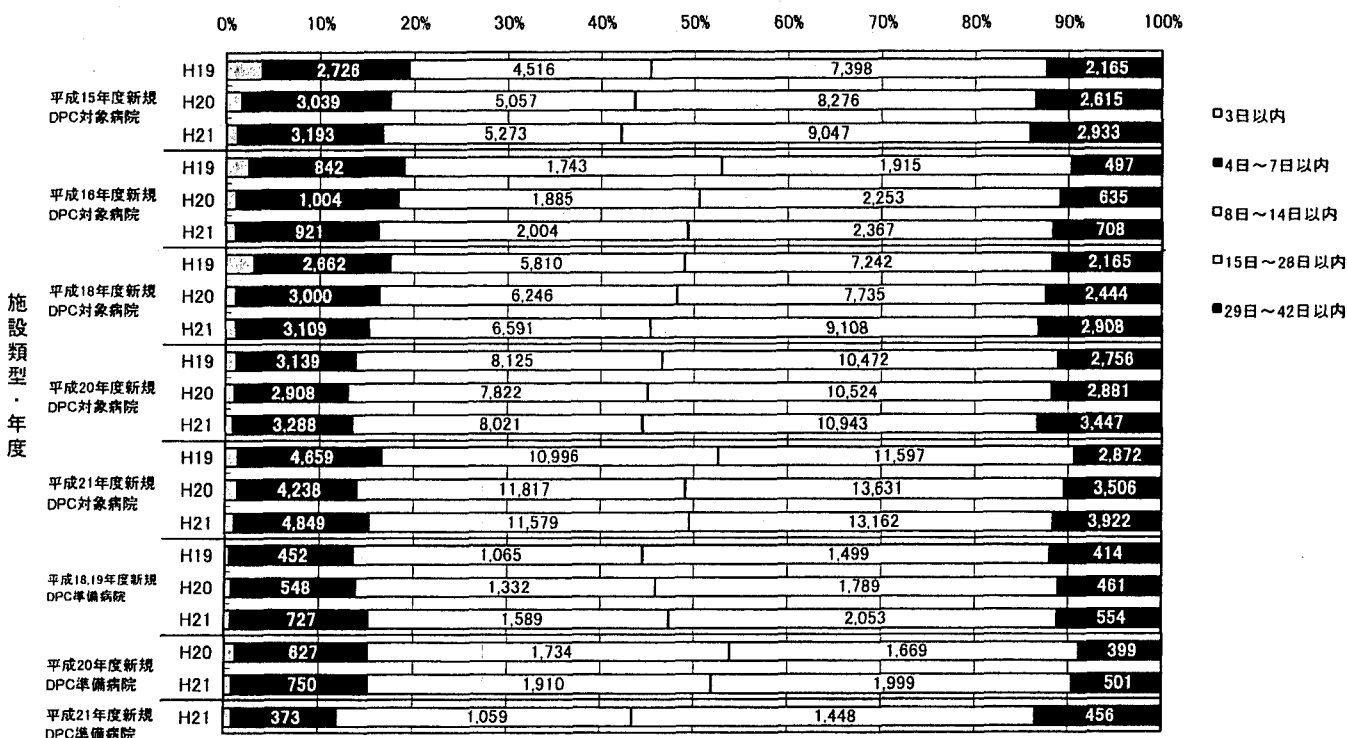

図表2-①-1 計画的再入院における理由のうち「検査入院後手術のため」と「計画的手術・処置のため」の期間別・退院症例に対する再入院比率

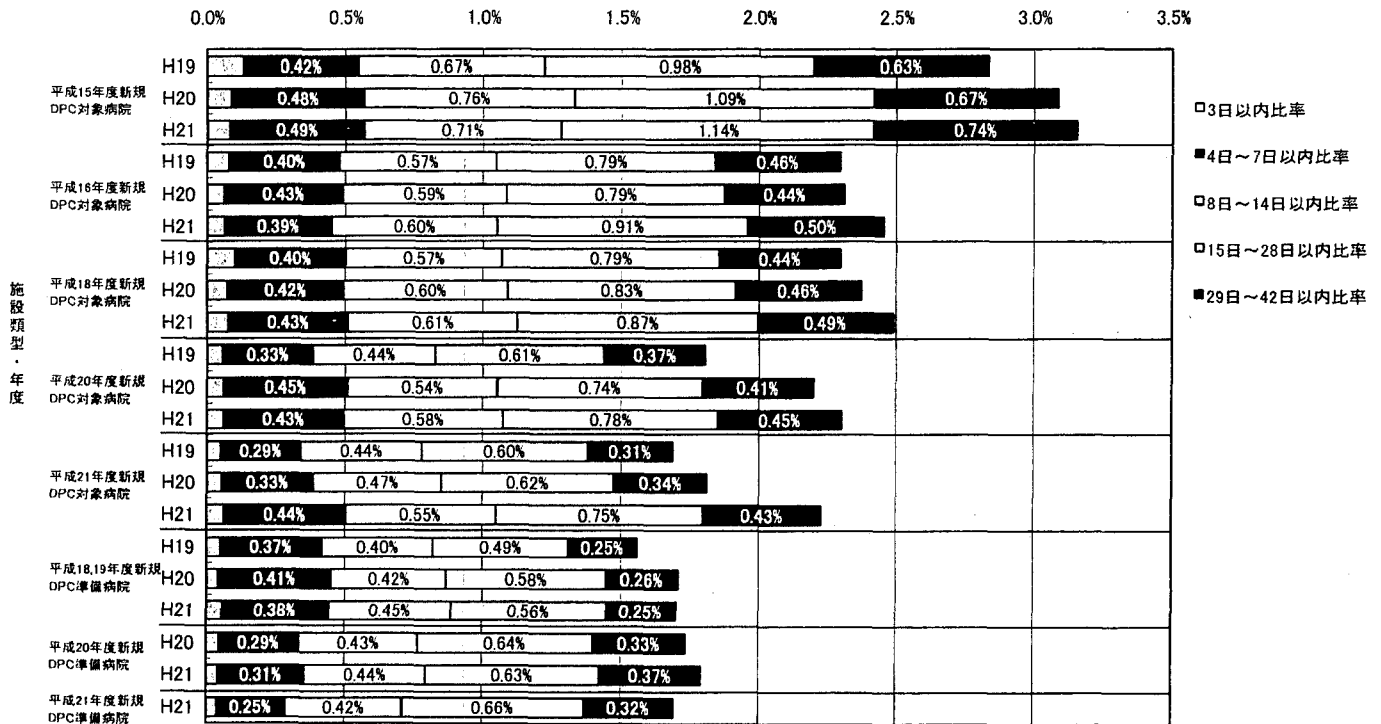

19

図表2-①-2 計画的再入院における理由のうち「検査入院後手術のため」と「計画的手術・処置のため」の期間別・再入院割合

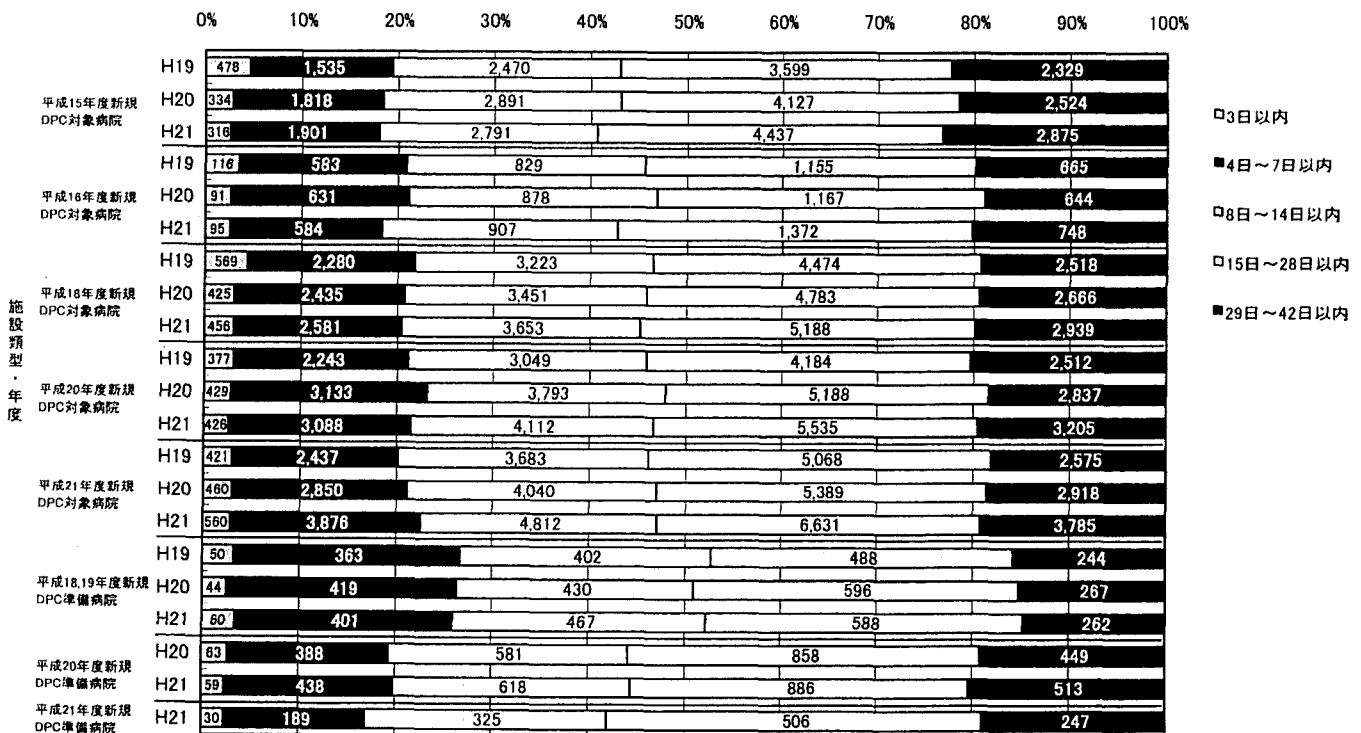

20

図表2-⑫-1 計画的再入院における理由のうち「検査入院後手術のため」と「計画的手術・処置のため」に該当した症例のMDC別・退院症例に対する再入院比率

MDC

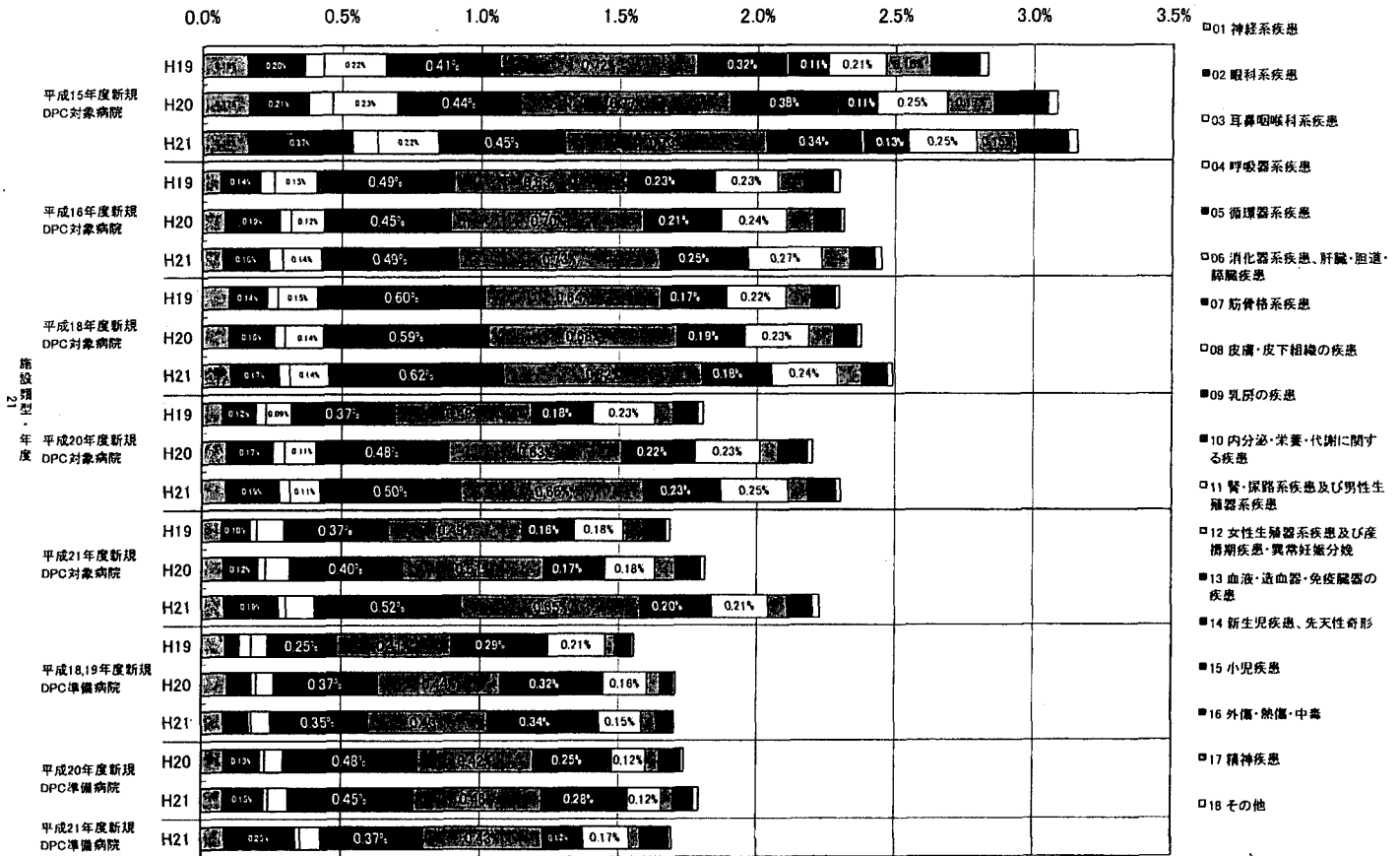

図表2-⑫-2 計画的再入院における理由のうち「検査入院後手術のため」と「計画的手術・処置のため」に該当した症例のMDC別・再入院割合

MDC

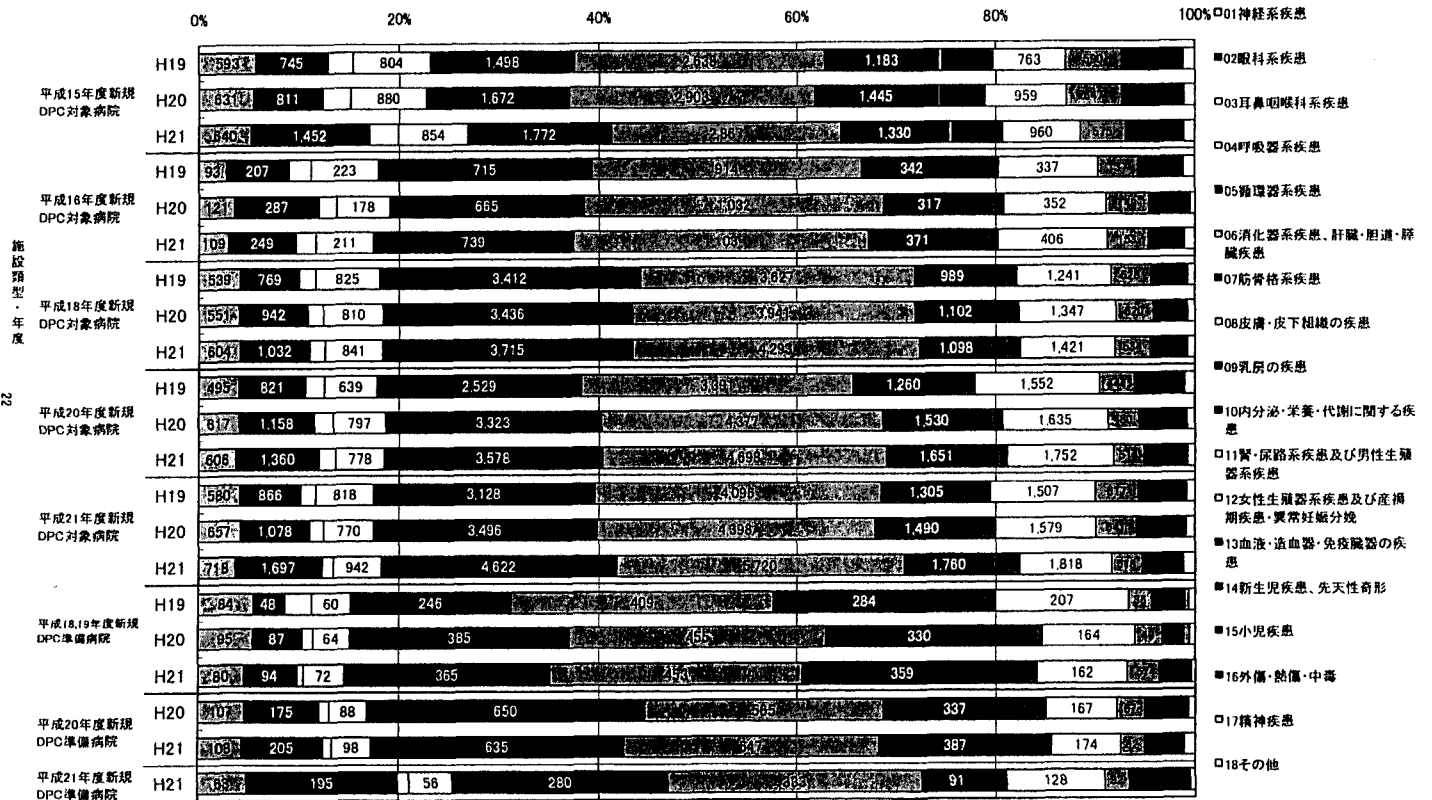

図表2-③-1 計画的再入院における理由のうち「検査入院後手術のため」と「計画的手術・処置のため」に該当した疾患名別(上位15疾患)・退院症例に対する再入院比率

施設類型・年度

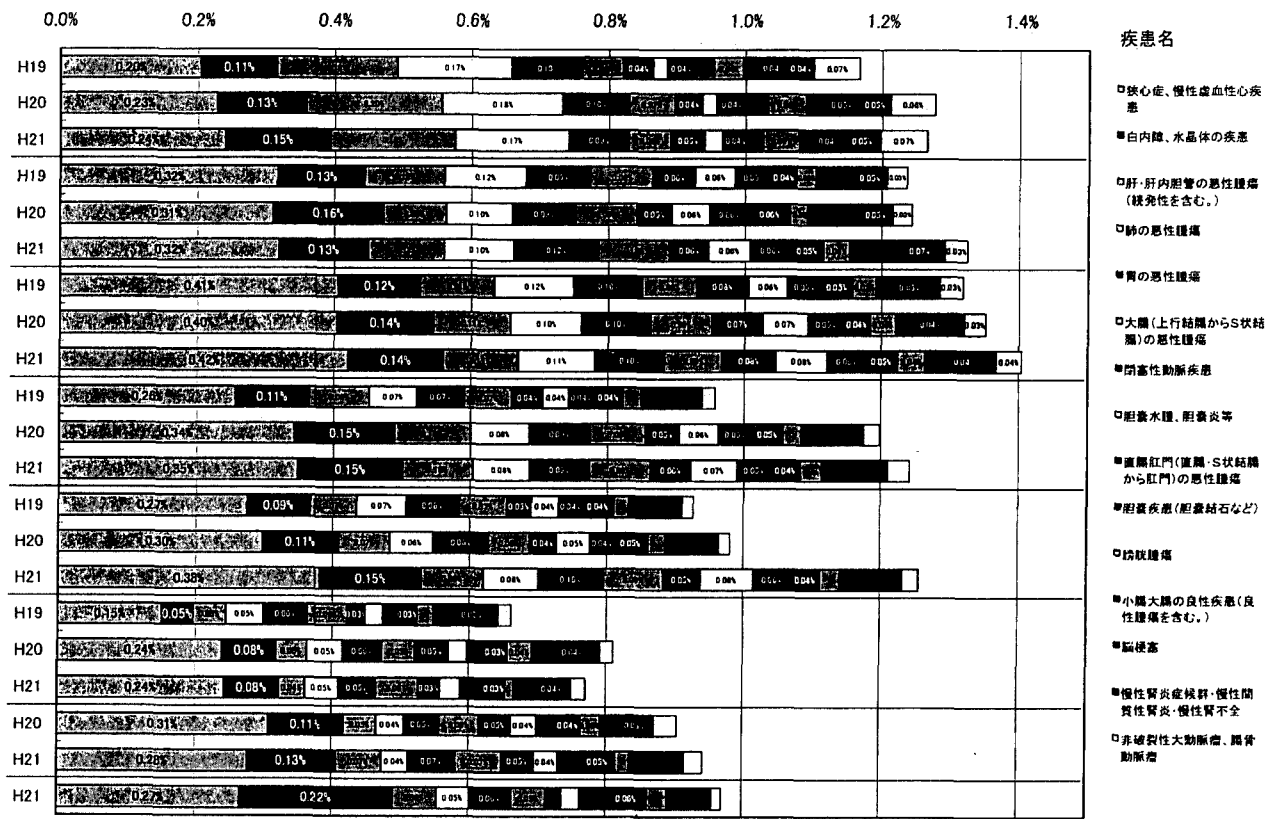

図表2-③-2 計画的再入院における理由のうち「検査入院後手術のため」と「計画的手術・処置のため」に該当した疾患名別(上位15疾患)・再入院割合

施設類型・年度

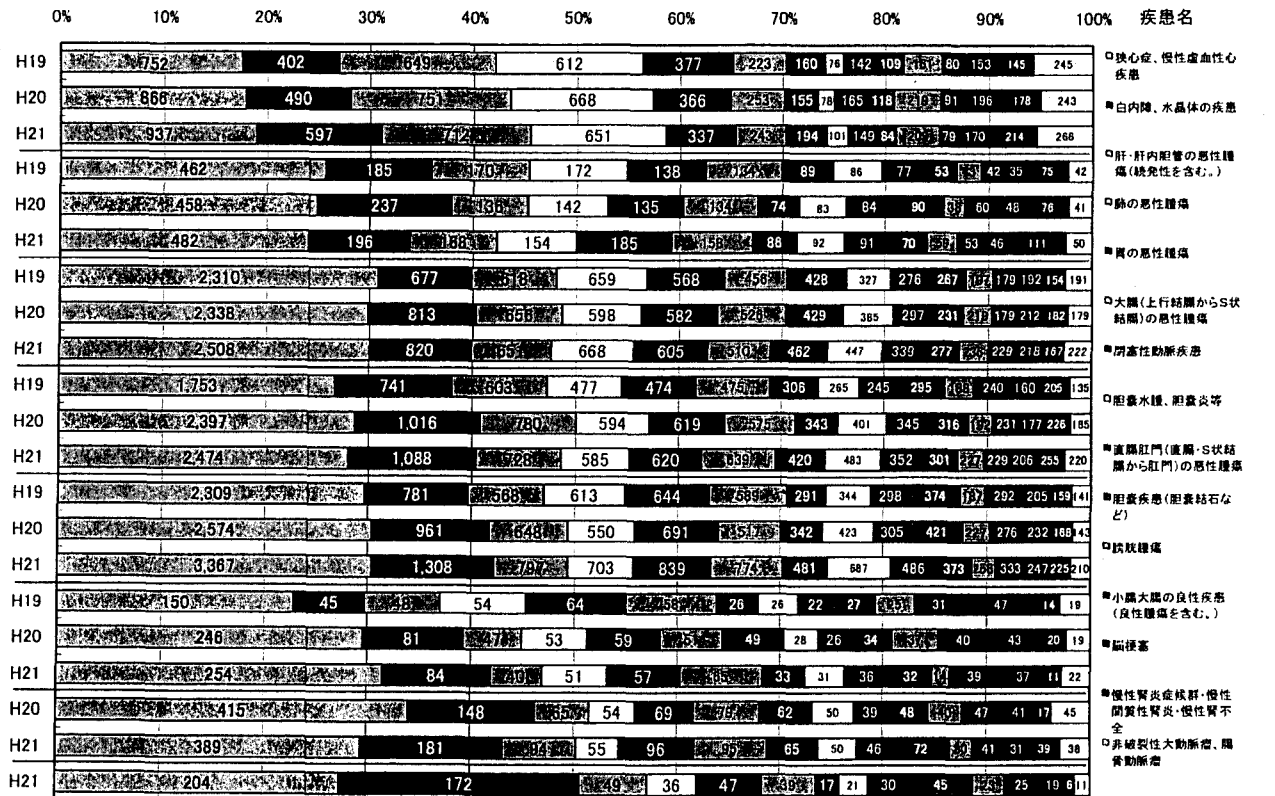

図表2-⑭ 同一病名で「化学療法・放射線療法あり」の再入院回数別在院日数

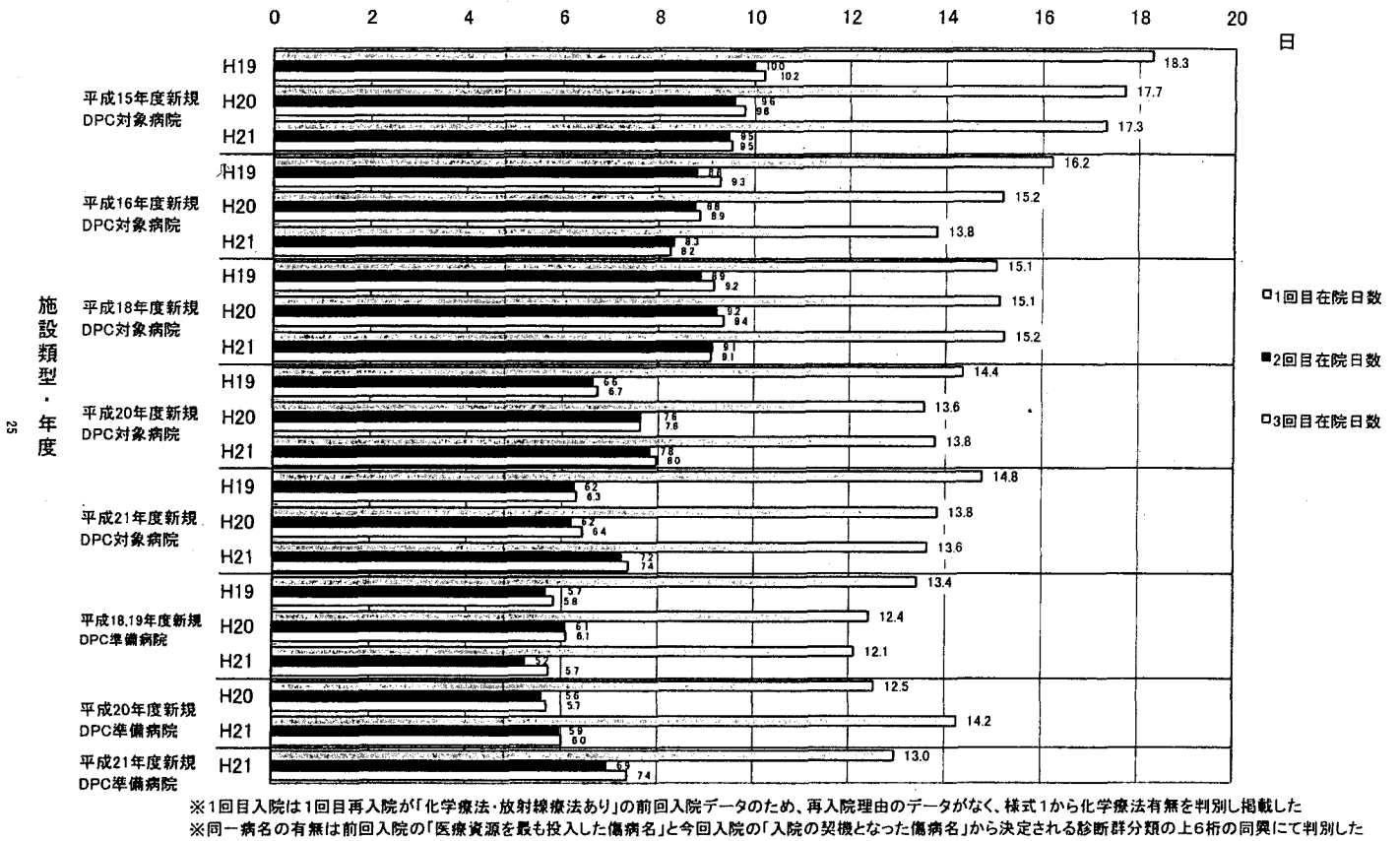

図表2-⑮ 1患者あたりの再入院回数(退院症例数/実患者数)

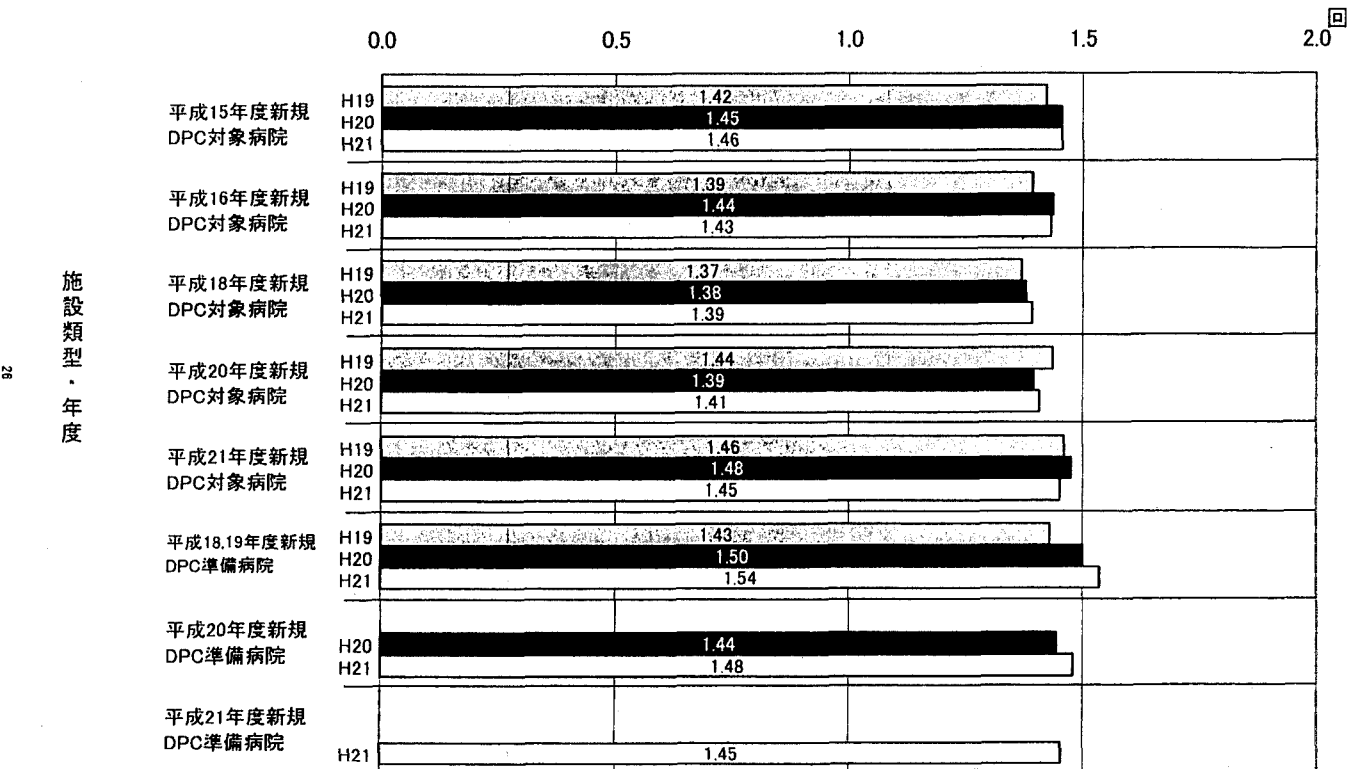

図表3 平成21年度調査対象医療機関数及び分析データ数
再転棟に係る調査

...平成21年度調査データ

1.調査対象病院数と回答病院数

施設類型	再転棟調査対象病院数(A)		再転棟調査回答病院数(B)		再転棟調査回答病院率(B/A)	
	H20	H21	H20	H21	H20	H21
平成15年度新規DPC対象病院	25	23	25	23	100.0%	100.0%
平成16年度新規DPC対象病院	17	16	17	16	100.0%	100.0%
平成18年度新規DPC対象病院	73	66	73	66	100.0%	100.0%
平成20年度新規DPC対象病院	132	138	132	138	100.0%	100.0%
平成21年度新規DPC対象病院	229	220	229	220	100.0%	100.0%
平成18,19年度新規DPC準備病院	54	64	54	64	100.0%	100.0%
平成20年度新規DPC準備病院	57	62	57	62	100.0%	100.0%
平成21年度新規DPC準備病院		24		24		100.0%
総計	587	611	587	611	100.0%	100.0%

2.分析対象症例数と分析対象回答症例数

施設類型	分析対象退院症例数(C)		分析対象再転棟症例数(D)		分析対象回答症例数(E)		回答率(E/D)	
	H20	H21	H20	H21	H20	H21	H20	H21
平成15年度新規DPC対象病院	378,957	390,658	51	35	50	34	98.0%	97.1%
平成16年度新規DPC対象病院	147,572	151,040	78	66	78	66	100.0%	100.0%
平成18年度新規DPC対象病院	579,213	595,186	221	277	221	277	100.0%	100.0%
平成20年度新規DPC対象病院	698,887	710,775	591	598	590	598	99.8%	100.0%
平成21年度新規DPC対象病院	864,716	882,515	1,006	712	998	705	99.2%	99.0%
平成18,19年度新規DPC準備病院	102,915	104,669	213	211	213	211	100.0%	100.0%
平成20年度新規DPC準備病院	134,871	140,394	197	190	196	190	99.5%	100.0%
平成21年度新規DPC準備病院		76,701		70		70		100.0%
総計	2,907,131	3,051,938	2,357	2,159	2,346	2,151	99.5%	99.6%

3.再転棟率

施設類型	再転棟率(D/C)	
	H20	H21
平成15年度新規DPC対象病院	0.01%	0.01%
平成16年度新規DPC対象病院	0.05%	0.04%
平成18年度新規DPC対象病院	0.04%	0.05%
平成20年度新規DPC対象病院	0.08%	0.08%
平成21年度新規DPC対象病院	0.12%	0.08%
平成18,19年度新規DPC準備病院	0.21%	0.20%
平成20年度新規DPC準備病院	0.15%	0.14%
平成21年度新規DPC準備病院		0.09%
総計	0.08%	0.07%

※1.分析対象退院症例数は平成21年度12月末時点で病院から提出された7月～10月データクリーニング処理を施した後、一般病棟入院者の患者を累計対象とした退院症例数である

※2.分析対象再転棟数は7月～10月の様式1の子様式1レコードが作成されている症例のうち、1入院内で一般病棟からその他の病棟へ転棟しさらに一般病棟へ再転棟した場合の再転棟数である

図表4-① 年度別・再転棟率

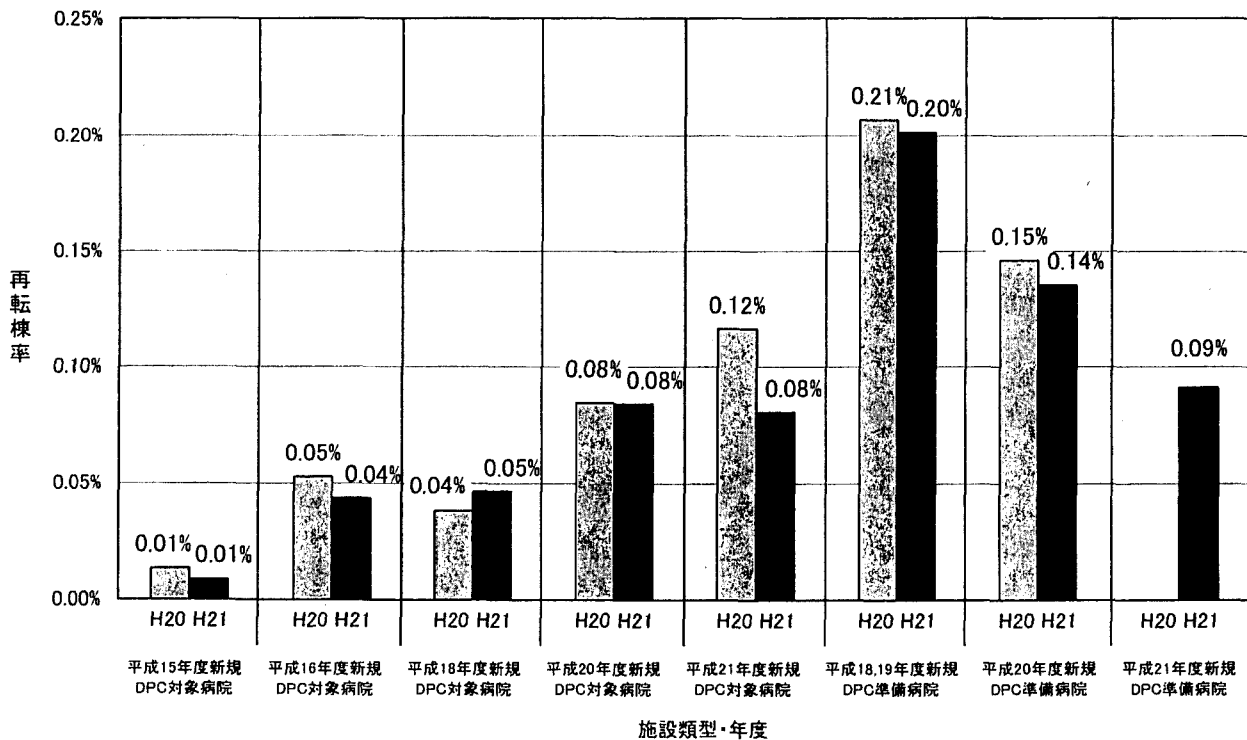

図表4-②-1 前回一般病棟と今回一般病棟の病名同異別・退院症例に対する再転棟事由比率

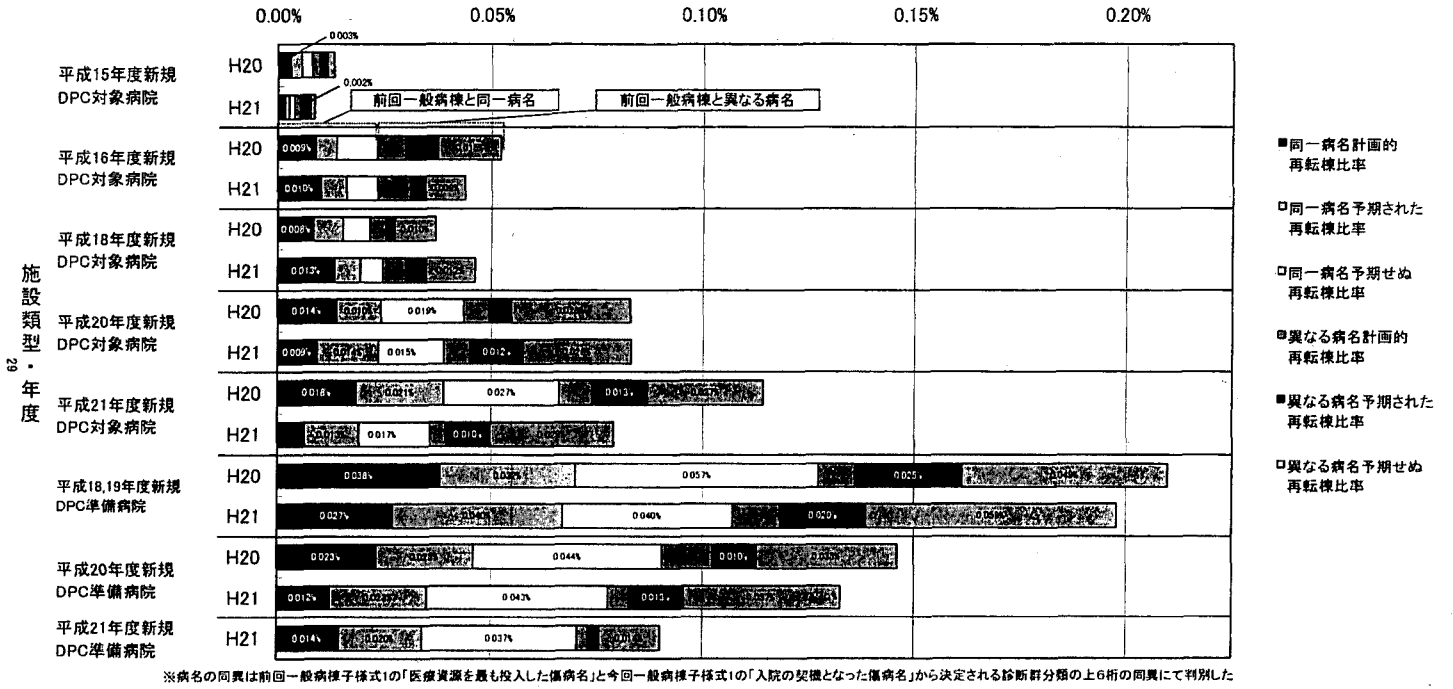

図表4-②-2 前回一般病棟と今回一般病棟の病名同異別・再転棟事由割合

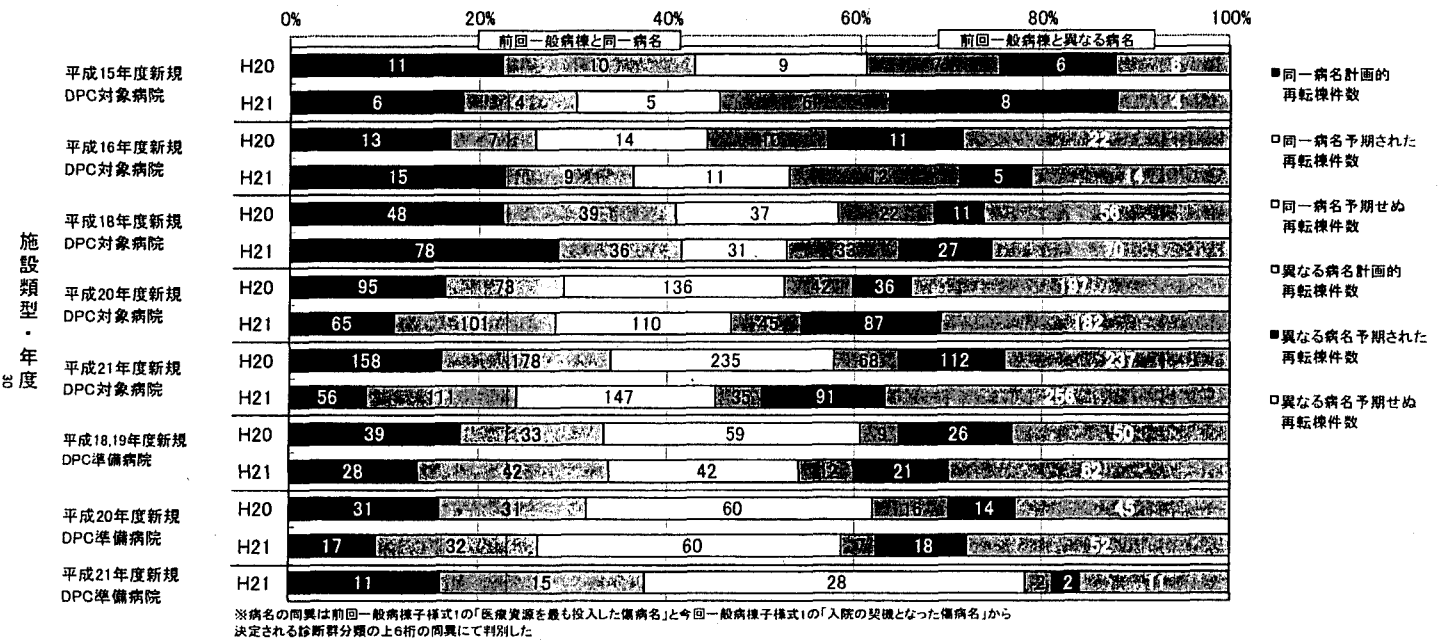

図表4-③ 計画的再転棟における理由の内訳(退院症例に対する再転棟数比率)

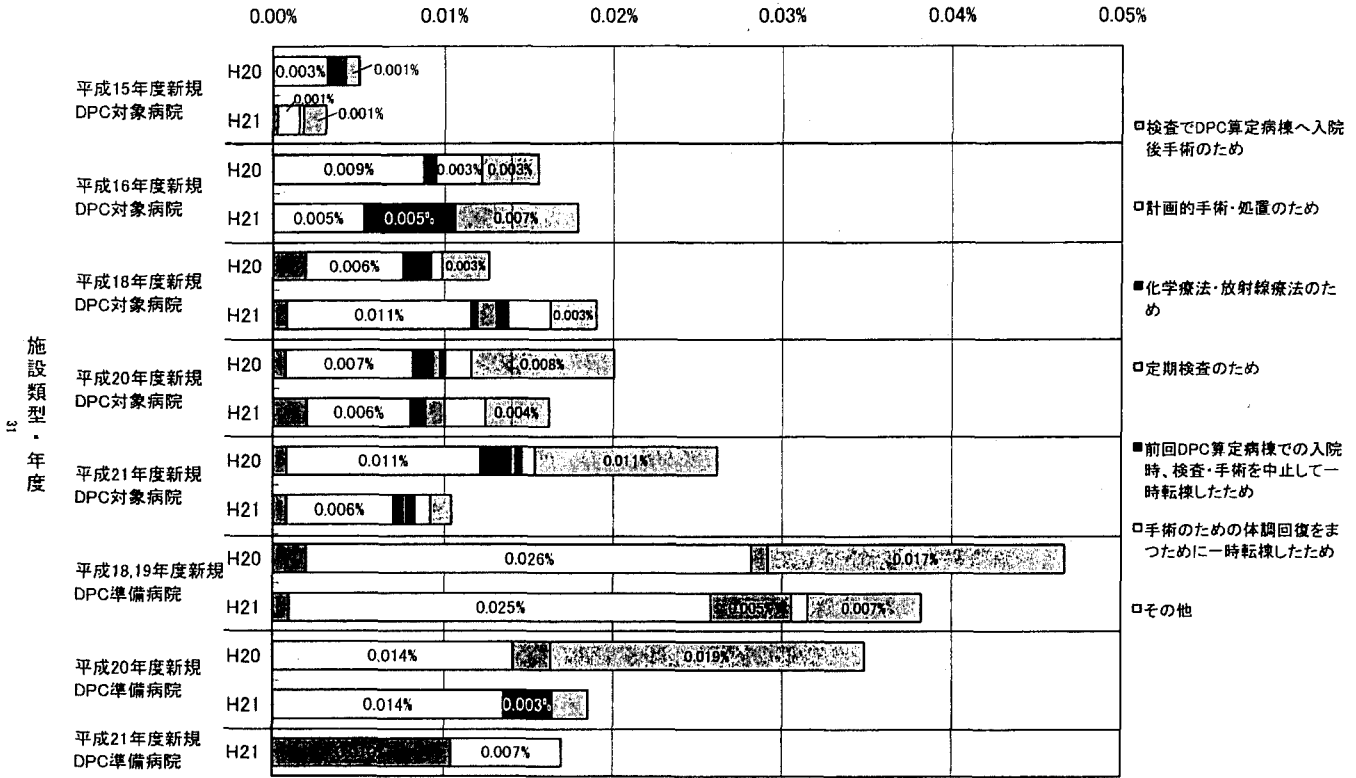

図表4-④ 予期された再転棟における理由の内訳(退院症例に対する再転棟数比率)

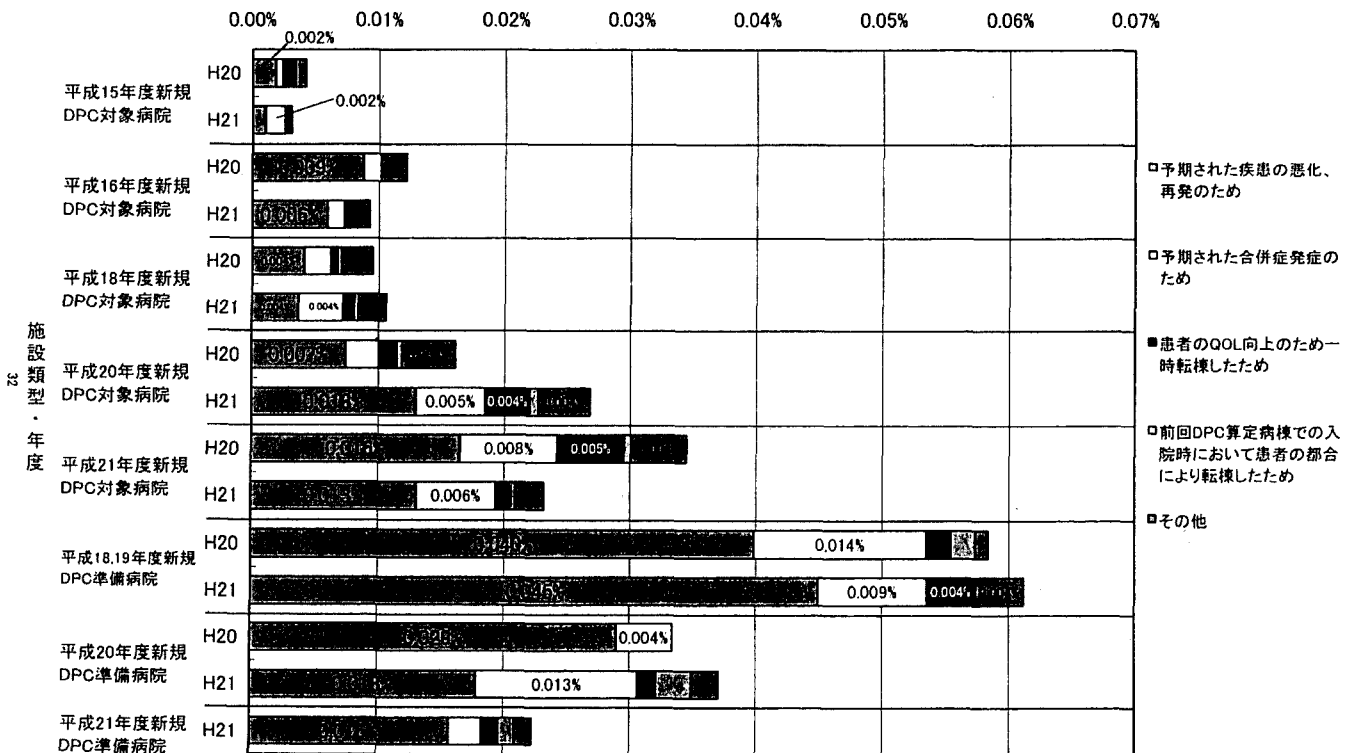

図表4-⑤ 予期せぬ再転棟における理由の内訳(退院症例に対する再転棟数比率)

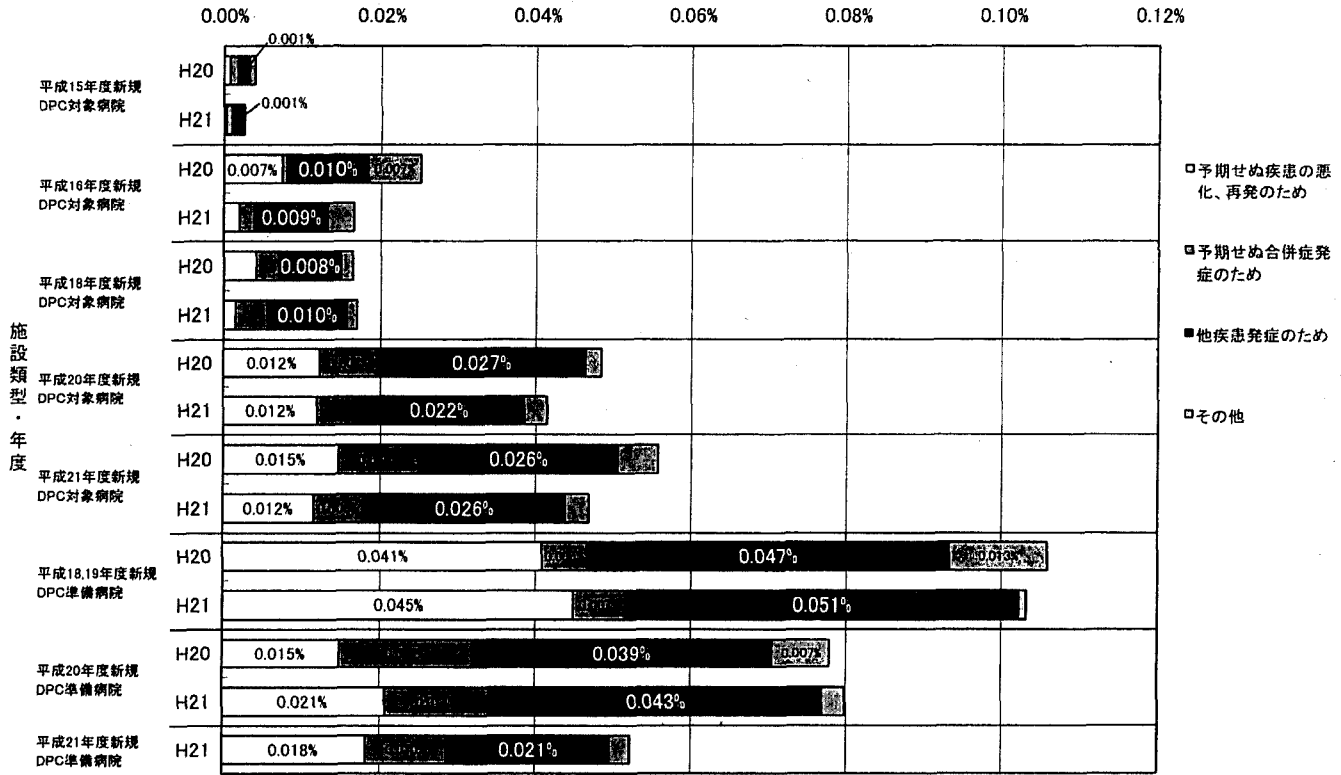

図表4-⑥-1 MDC別・退院症例に対する再転棟比率

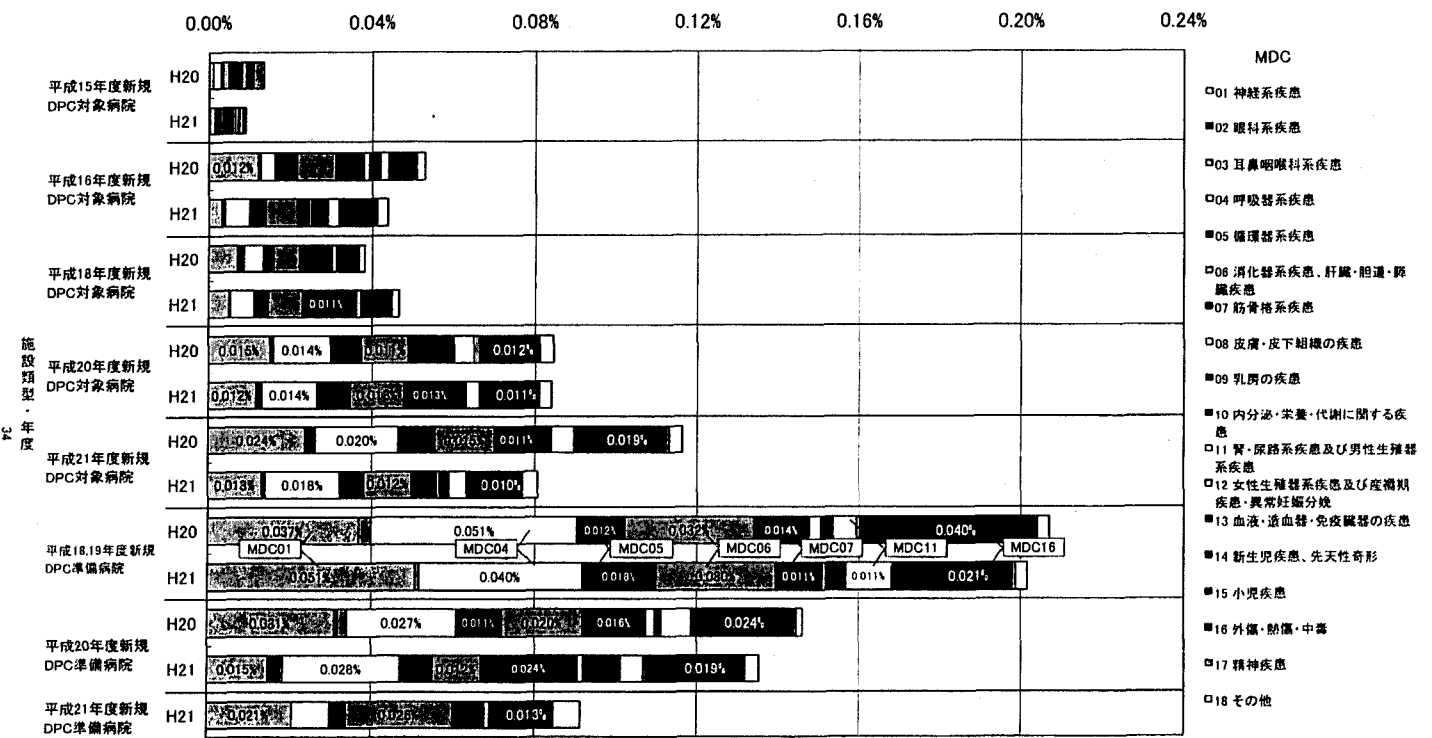

図表4-⑥-2 MDC別・再転棟割合

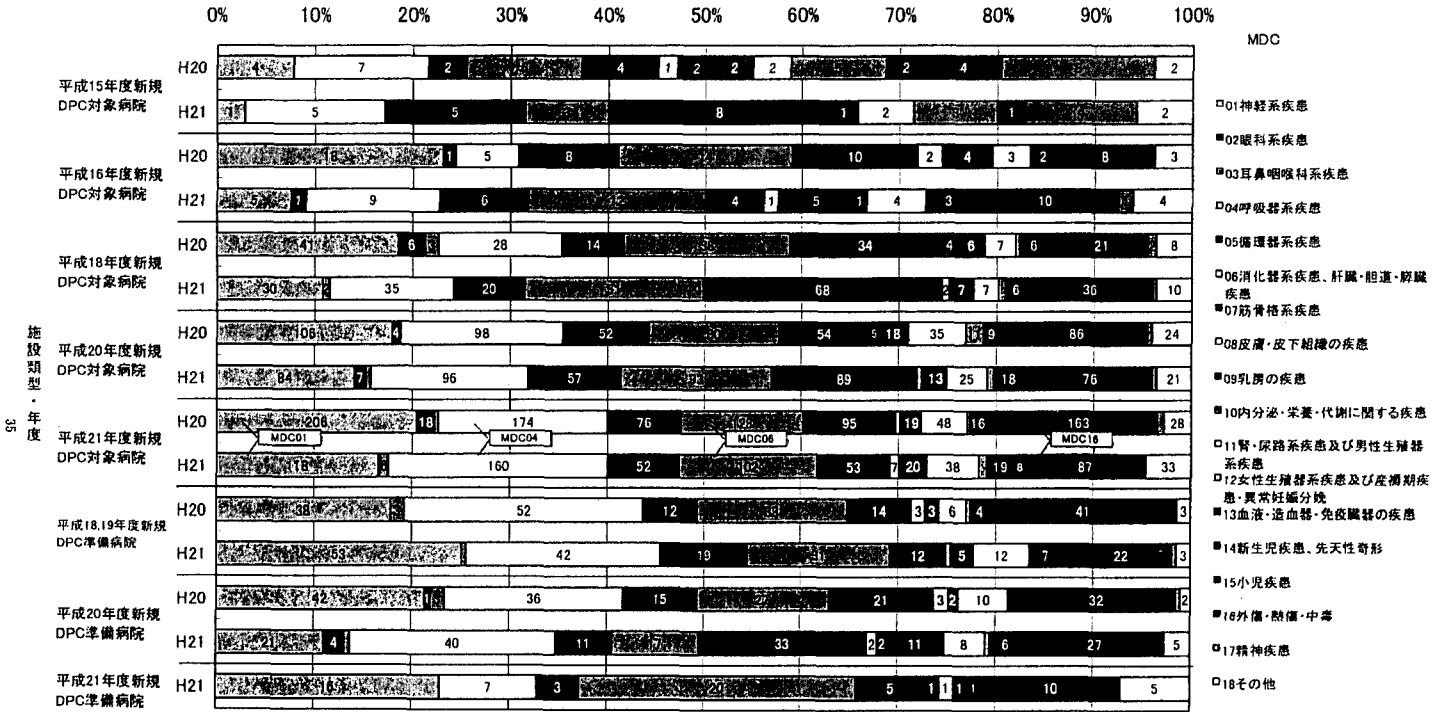

図表4-⑦ 前回一般病棟から今回一般病棟への転棟期間別・退院症例に対する再転棟比率

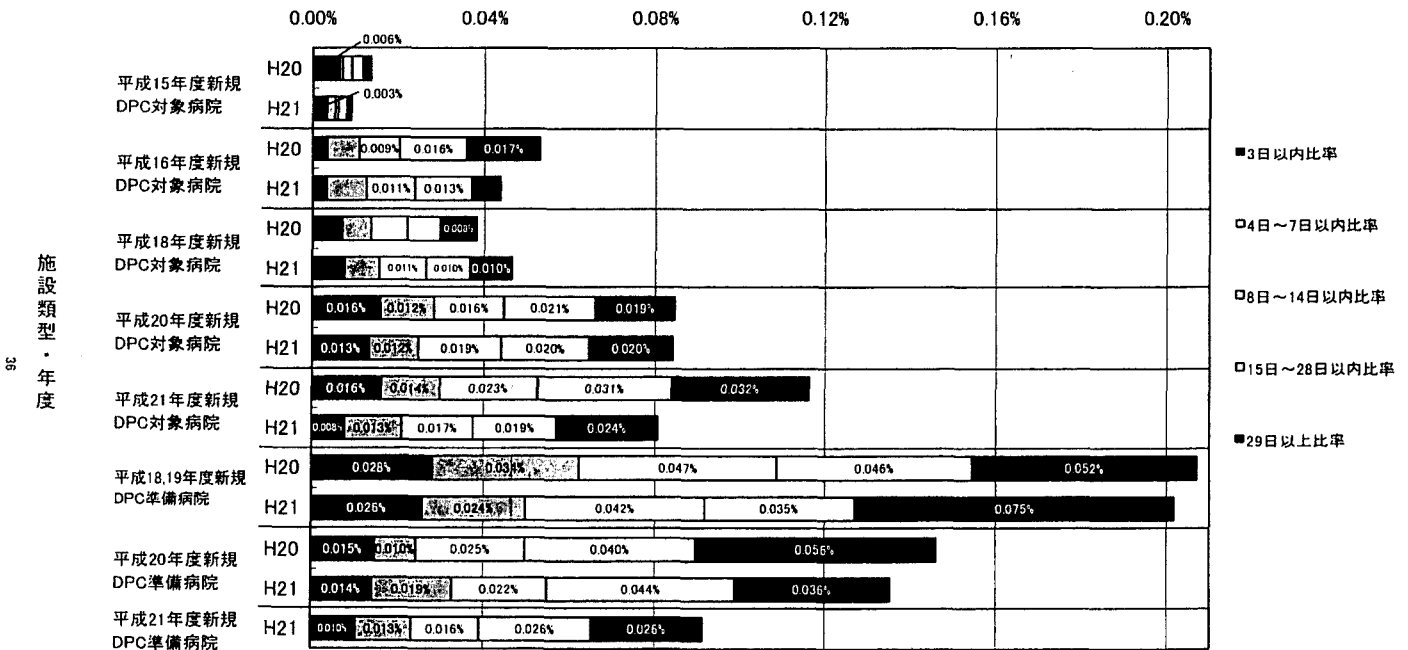

図表5 医療機関別再入院率

施設類型	施設名	H21 再入院率
平成15年度新規DPC対象病院	札幌医科大学附属病院	14.6%
平成15年度新規DPC対象病院	北海道大学病院	12.4%
平成15年度新規DPC対象病院	旭川医科大学病院	11.8%
平成15年度新規DPC対象病院	弘前大学医学部附属病院	9.5%
平成15年度新規DPC対象病院	岩手医科大学附属病院	11.6%
平成15年度新規DPC対象病院	東北大学病院	11.5%
平成15年度新規DPC対象病院	秋田大学医学部附属病院	12.7%
平成15年度新規DPC対象病院	国立大学法人山形大学医学部附属病院	13.5%
平成15年度新規DPC対象病院	公立大学法人福島県立医科大学附属病院	14.6%
平成15年度新規DPC対象病院	筑波大学附属病院	15.4%
平成15年度新規DPC対象病院	自治医科大学附属病院	10.9%
平成15年度新規DPC対象病院	福崎医科大学病院	13.0%
平成15年度新規DPC対象病院	国立大学法人群馬大学医学部附属病院	10.0%
平成15年度新規DPC対象病院	埼玉医科大学病院	6.1%
平成15年度新規DPC対象病院	防衛医科大学校病院	12.2%
平成15年度新規DPC対象病院	千葉大学医学部附属病院	13.0%
平成15年度新規DPC対象病院	東京慈恵会医科大学附属病院	10.5%
平成15年度新規DPC対象病院	東京医科大学病院	12.1%
平成15年度新規DPC対象病院	東京女子医科大学病院	9.3%
平成15年度新規DPC対象病院	慶応義塾大学病院	13.3%
平成15年度新規DPC対象病院	日本医科大学付属病院	11.0%
平成15年度新規DPC対象病院	順天堂大学医学部附属順天堂医院	8.6%
平成15年度新規DPC対象病院	昭和大学病院	12.2%
平成15年度新規DPC対象病院	東邦大学医療センター大森病院	10.2%
平成15年度新規DPC対象病院	日本大学医学部附属板橋病院	12.2%
平成15年度新規DPC対象病院	帝京大学医学部附属病院	12.0%
平成15年度新規DPC対象病院	香林大学医学部付属病院	13.1%
平成15年度新規DPC対象病院	国立がんセンター中央病院	25.1%
平成15年度新規DPC対象病院	東京医科歯科大学医学部附属病院	12.7%
平成15年度新規DPC対象病院	公立大学法人 横浜市立大学附属病院	16.7%
平成15年度新規DPC対象病院	北里大学病院	14.0%
平成15年度新規DPC対象病院	東海大学医学部付属病院	20.1%
平成15年度新規DPC対象病院	聖マリアンナ医科大学病院	10.8%
平成15年度新規DPC対象病院	新潟大学医学部総合病院	10.0%
平成15年度新規DPC対象病院	国立大学法人 青山大学附属病院	15.7%
平成15年度新規DPC対象病院	金沢医科大学病院	8.9%
平成15年度新規DPC対象病院	金沢大学附属病院	11.2%
平成15年度新規DPC対象病院	福井大学医学部附属病院	11.2%
平成15年度新規DPC対象病院	山梨大学医学部附属病院	10.5%
平成15年度新規DPC対象病院	国立大学法人 信州大学医学部附属病院	14.8%
平成15年度新規DPC対象病院	国立大学法人 岐阜大学医学部附属病院	13.8%
平成15年度新規DPC対象病院	浜松医科大学附属病院	8.9%
平成15年度新規DPC対象病院	名古屋国立大学病院	14.7%
平成15年度新規DPC対象病院	藤田保健衛生大学病院	10.1%
平成15年度新規DPC対象病院	愛知医科大学病院	12.1%
平成15年度新規DPC対象病院	名古屋大学医学部附属病院	14.5%
平成15年度新規DPC対象病院	国立大学法人 三重大学医学部附属病院	17.3%
平成15年度新規DPC対象病院	滋賀医科大学医学部附属病院	9.0%
平成15年度新規DPC対象病院	京都府立医科大学附属病院	9.4%
平成15年度新規DPC対象病院	京都大学医学部附属病院	16.1%
平成15年度新規DPC対象病院	大阪医科大学附属病院	12.6%
平成15年度新規DPC対象病院	大阪府立大学医学部附属病院	10.4%
平成15年度新規DPC対象病院	関西医科大学附属病院	12.1%
平成15年度新規DPC対象病院	近畿大学医学部附属病院	15.3%
平成15年度新規DPC対象病院	国立看護大学校	7.9%
平成15年度新規DPC対象病院	大阪大学医学部附属病院	11.8%
平成15年度新規DPC対象病院	兵庫医科大学病院	11.8%
平成15年度新規DPC対象病院	神戸大学医学部附属病院	12.6%
平成15年度新規DPC対象病院	奈良県立医科大学附属病院	8.0%
平成15年度新規DPC対象病院	和歌山県立医科大学附属病院	9.8%
平成15年度新規DPC対象病院	和歌山大学医学部附属病院	15.8%
平成15年度新規DPC対象病院	鳥取大学医学部附属病院	16.1%
平成15年度新規DPC対象病院	川崎医科大学附属病院	10.0%
平成15年度新規DPC対象病院	岡山大学病院	13.2%
平成15年度新規DPC対象病院	広島大学病院	13.2%
平成15年度新規DPC対象病院	山口大学医学部附属病院	16.1%
平成15年度新規DPC対象病院	徳島大学病院	12.7%
平成15年度新規DPC対象病院	香川大学医学部附属病院	8.6%
平成15年度新規DPC対象病院	愛媛大学医学部附属病院	10.7%
平成15年度新規DPC対象病院	高知大学医学部附属病院	13.9%
平成15年度新規DPC対象病院	福岡大学病院	10.4%
平成15年度新規DPC対象病院	久留米大学病院	9.6%
平成15年度新規DPC対象病院	産業医科大学病院	10.8%
平成15年度新規DPC対象病院	九州大学病院	15.4%
平成15年度新規DPC対象病院	佐賀大学医学部附属病院	8.8%
平成15年度新規DPC対象病院	長崎大学病院	11.2%
平成15年度新規DPC対象病院	熊本大学医学部附属病院	15.8%
平成15年度新規DPC対象病院	大分大学医学部附属病院	13.1%
平成15年度新規DPC対象病院	宮崎大学医学部附属病院	10.3%
平成15年度新規DPC対象病院	鹿児島大学病院	9.4%
平成15年度新規DPC対象病院	琉球大学医学部附属病院	13.2%

図表5 医療機関別再入院率

施設類型	施設名	H21 再入院率
平成15年度新規DPC対象病院	医療法人種心会病院	4.7%
平成15年度新規DPC対象病院	北海道社会保険病院	9.8%
平成15年度新規DPC対象病院	札幌社会保険組合病院	10.3%
平成15年度新規DPC対象病院	医療法人 暹仁会手稲区仁会病院	12.1%
平成15年度新規DPC対象病院	医療法人 母恋 日環記念病院	16.0%
平成15年度新規DPC対象病院	医療法人社団 新日産産科総合病院	10.9%
平成15年度新規DPC対象病院	仙台社会保険病院	8.3%
平成15年度新規DPC対象病院	東北厚生年金病院	11.4%
平成15年度新規DPC対象病院	青森社会保険病院	6.1%
平成15年度新規DPC対象病院	独立行政法人国立病院機構仙台医療センター	14.4%
平成15年度新規DPC対象病院	財団法人 竹田総合病院	13.2%
平成15年度新規DPC対象病院	社会保険二木病院	11.3%
平成15年度新規DPC対象病院	株式会社日立製作所 日立総合病院	11.5%
平成15年度新規DPC対象病院	医療法人社団 筑紫記念会 筑紫記念病院	10.6%
平成15年度新規DPC対象病院	社会保険 群馬中央総合病院	9.5%
平成15年度新規DPC対象病院	医療法人社団 理研会 沼田脳神経外科診療科病院	8.6%
平成15年度新規DPC対象病院	埼玉協同病院	11.8%
平成15年度新規DPC対象病院	社会保険 大宮総合病院	10.4%
平成15年度新規DPC対象病院	医療法人社団 東光会 戸田中央総合病院	10.4%
平成15年度新規DPC対象病院	独立行政法人国立病院機構埼玉病院	10.5%
平成15年度新規DPC対象病院	医療法人 既成会 重田総合病院	12.0%
平成15年度新規DPC対象病院	独立行政法人国立病院機構千葉医療センター	15.6%
平成15年度新規DPC対象病院	社会保険 中央総合病院	11.9%
平成15年度新規DPC対象病院	城東社会保険病院	6.5%
平成15年度新規DPC対象病院	東芝病院	13.2%
平成15年度新規DPC対象病院	東京医療 生活協同組合中野総合病院	8.0%
平成15年度新規DPC対象病院	医療法人社団 河北総合病院	8.6%
平成15年度新規DPC対象病院	社会保険 埼玉中央病院	9.2%
平成15年度新規DPC対象病院	川崎社会保険病院	10.5%
平成15年度新規DPC対象病院	南砺市市民病院	14.6%
平成15年度新規DPC対象病院	会友社会保険病院	6.9%
平成15年度新規DPC対象病院	社会保険 山形病院	13.7%
平成15年度新規DPC対象病院	社会保険 泉陽病院	13.7%
平成15年度新規DPC対象病院	社会福祉法人 聖隷福祉事業団総合病院 聖隷浜松病院	10.2%
平成15年度新規DPC対象病院	社会保険 中京病院	12.3%
平成15年度新規DPC対象病院	医療法人社団 清和会 清和会青羽病院	6.7%
平成15年度新規DPC対象病院	医療法人 徳会 東住吉森本病院	7.9%
平成15年度新規DPC対象病院	医療法人 實業会 井上病院	9.7%
平成15年度新規DPC対象病院	松下記念病院	10.8%
平成15年度新規DPC対象病院	健康保険組合連合会 大阪中央病院	7.0%
平成15年度新規DPC対象病院	医療法人 若弘会 若弘第一病院	9.5%
平成15年度新規DPC対象病院	豊丘厚生年金病院	7.8%
平成15年度新規DPC対象病院	独立行政法人国立病院機構大阪南医療センター	23.3%
平成15年度新規DPC対象病院	医療法人 伯奥会 赤穂中央病院	8.8%
平成15年度新規DPC対象病院	独立行政法人国立病院機構神戸医療センター	9.2%
平成15年度新規DPC対象病院	独立行政法人国立病院機構南和歌山医療センター	10.3%
平成15年度新規DPC対象病院	財団法人 豊後会 国山総合病院	5.9%
平成15年度新規DPC対象病院	財団法人 倉敷中央病院	13.3%
平成15年度新規DPC対象病院	独立行政法人国立病院機構岡山医療センター	14.6%
平成15年度新規DPC対象病院	マツダ株式会社 マツダ病院	6.9%
平成15年度新規DPC対象病院	綜合病院 社会保険 徳山中央病院	10.5%
平成15年度新規DPC対象病院	健康保険 鳴門病院	8.8%
平成15年度新規DPC対象病院	社会医療法人 實の聖母会 聖マリア病院	9.0%
平成15年度新規DPC対象病院	社会保険 久留米第一病院	18.1%
平成15年度新規DPC対象病院	東洋病院	12.4%
平成15年度新規DPC対象病院	独立行政法人国立病院機構九州医療センター	16.9%
平成15年度新規DPC対象病院	社会保険 保険病院	8.7%
平成15年度新規DPC対象病院	健康保険 博多総合病院	12.9%
平成15年度新規DPC対象病院	健康保険 八代総合病院	7.8%
平成15年度新規DPC対象病院	健康保険 八尾総合病院	9.5%
平成15年度新規DPC対象病院	健康保険 天草中央総合病院	18.1%
平成15年度新規DPC対象病院	特定医療法人 敬愛会 中環病院	9.1%

図表5 医療機関別再入院率

施設類型	施設名	H21 再入院率
平成18年度新規DPC対象病院	医療法人区仁会 中村記念病院	6.5%
平成18年度新規DPC対象病院	北海道勤労者医療協会 中央病院	19.3%
平成18年度新規DPC対象病院	医療法人 北風会 恵み野病院	8.8%
平成18年度新規DPC対象病院	旭川赤十字病院	14.7%
平成18年度新規DPC対象病院	市立旭川病院	12.9%
平成18年度新規DPC対象病院	医療法人 孝仁会 細路孝仁会記念病院	6.8%
平成18年度新規DPC対象病院	北見赤十字病院	12.4%
平成18年度新規DPC対象病院	若手県立中央病院	11.2%
平成18年度新規DPC対象病院	旭川赤十字病院	8.8%
平成18年度新規DPC対象病院	財団法人富城厚生協会 坂根総合病院	10.7%
平成18年度新規DPC対象病院	みやま厚南中核病院	10.3%
平成18年度新規DPC対象病院	独立行政法人 労働者健康福祉機構 東北労災病院	12.5%
平成18年度新規DPC対象病院	仙台市立病院	8.0%
平成18年度新規DPC対象病院	本社第一病院	15.1%
平成18年度新規DPC対象病院	社会福祉法人恩賜財団済生会 山形済生病院	8.3%
平成18年度新規DPC対象病院	財団法人 脳神経疾患研究所附属 総合東北病院	11.0%
平成18年度新規DPC対象病院	公立高田総合病院	6.8%
平成18年度新規DPC対象病院	総合病院旭市岡病院	7.6%
平成18年度新規DPC対象病院	済生会アール・シー・病院	11.2%
平成18年度新規DPC対象病院	株式会社日立製作所 水戸総合病院	8.9%
平成18年度新規DPC対象病院	日本赤十字社栃木県足利赤十字病院	9.5%
平成18年度新規DPC対象病院	社会福祉法人 恩賜財団済生会支部 栃木県済生会 済生会宇都宮病院	8.5%
平成18年度新規DPC対象病院	前橋赤十字病院	11.8%
平成18年度新規DPC対象病院	財団法人 脳血管研究所附属 美原記念病院	6.8%
平成18年度新規DPC対象病院	伊勢崎市民病院	15.8%
平成18年度新規DPC対象病院	公立大田総合病院	8.5%
平成18年度新規DPC対象病院	富士工業健康保険組合 総合太田病院	12.3%
平成18年度新規DPC対象病院	埼玉済生病院	12.5%
平成18年度新規DPC対象病院	埼玉社会保険病院	9.8%
平成18年度新規DPC対象病院	社会福祉法人恩賜財団埼玉済生会川口総合病院	10.4%
平成18年度新規DPC対象病院	自治医科大学附属さいたま医療センター	9.3%
平成18年度新規DPC対象病院	福原医科大学総合病院	11.1%
平成18年度新規DPC対象病院	医療法人社団友友会 上層中央総合病院	10.1%
平成18年度新規DPC対象病院	医療法人財団 石心会 松山病院	7.9%
平成18年度新規DPC対象病院	医療法人 社生会 行田総合病院	11.0%
平成18年度新規DPC対象病院	JFE健康保険組合川口千葉病院	5.4%
平成18年度新規DPC対象病院	千葉社会保険病院	8.3%
平成18年度新規DPC対象病院	独立行政法人 労働者健康福祉機構 千葉労災病院	16.1%
平成18年度新規DPC対象病院	学校法人 順天堂 順天堂大学医学部附属順天堂病院	10.2%
平成18年度新規DPC対象病院	医療法人社団 圭善会 小張総合病院	10.1%
平成18年度新規DPC対象病院	医療法人社団木下会 千葉西総合病院	10.8%
平成18年度新規DPC対象病院	日本医科大学千葉北総病院	9.5%
平成18年度新規DPC対象病院	財団法人聖路加国際病院	9.8%
平成18年度新規DPC対象病院	国家公務員共済組合連合会 東京共済病院	13.8%
平成18年度新規DPC対象病院	日本赤十字社医療センター	15.7%
平成18年度新規DPC対象病院	東京朝立聖路加病院	14.7%
平成18年度新規DPC対象病院	医療法人社団明芳会 梅田中央総合病院	10.4%
平成18年度新規DPC対象病院	財団法人 東京朝立聖路加協会 練馬総合病院	6.5%
平成18年度新規DPC対象病院	社会福祉法人 仁年社 江戸川病院	10.2%
平成18年度新規DPC対象病院	医療法人財団若井医療財団 若井整形外科内科病院	3.8%
平成18年度新規DPC対象病院	真梅町総合病院	9.2%
平成18年度新規DPC対象病院	茨城赤十字病院	9.3%
平成18年度新規DPC対象病院	公立柏病院	8.5%
平成18年度新規DPC対象病院	医療法人財団 大和会 東大和病院	13.2%
平成18年度新規DPC対象病院	公立大学法人 横浜国立大学附属 市民総合医療センター	9.2%
平成18年度新規DPC対象病院	国家公務員共済組合連合会 横浜南共済病院	8.4%
平成18年度新規DPC対象病院	医療法人 玉皇会 聖名記念病院	8.4%
平成18年度新規DPC対象病院	国家公務員共済組合連合会 横浜東共済病院	13.0%
平成18年度新規DPC対象病院	国家公務員共済組合連合会 平塚共済病院	13.0%
平成18年度新規DPC対象病院	湘南鎌倉総合病院	11.7%
平成18年度新規DPC対象病院	神奈川県厚生農業協同組合連合会 相模原協同病院	10.5%
平成18年度新規DPC対象病院	社会保険相模野病院	9.2%
平成18年度新規DPC対象病院	聖路赤十字病院	10.8%
平成18年度新規DPC対象病院	聖リリアンズ医科大学横浜西部病院	11.2%
平成18年度新規DPC対象病院	昭和大学藤が丘病院	12.1%
平成18年度新規DPC対象病院	昭和大学横浜市北病院	17.3%
平成18年度新規DPC対象病院	神奈川県厚生農業協同組合連合会 伊勢原協同病院	11.4%
平成18年度新規DPC対象病院	医療法人社団ジャパンメディカルライオンズ 漁老名総合病院	11.3%
平成18年度新規DPC対象病院	医療法人財団石心会 川崎南病院	16.3%
平成18年度新規DPC対象病院	関東労災病院	9.3%
平成18年度新規DPC対象病院	帝京大学医学部附属横浜口病院	8.2%
平成18年度新規DPC対象病院	横浜市立みなと赤十字病院	11.9%
平成18年度新規DPC対象病院	独立行政法人 国立病院機構 横浜医療センター	12.4%
平成18年度新規DPC対象病院	済生会新第二病院	9.9%
平成18年度新規DPC対象病院	独立行政法人 労働者健康福祉機構 新潟労災病院	7.9%
平成18年度新規DPC対象病院	社会保険高岡病院	7.2%
平成18年度新規DPC対象病院	社会医療法人財団 仙会 葛巻総合病院	8.8%
平成18年度新規DPC対象病院	独立行政法人国立病院機構 金沢医療センター	12.1%
平成18年度新規DPC対象病院	福井県済生会病院	11.5%
平成18年度新規DPC対象病院	独立行政法人国立病院機構 甲府病院	6.0%
平成18年度新規DPC対象病院	長野赤十字病院	9.9%
平成18年度新規DPC対象病院	長野市民病院	10.3%
平成18年度新規DPC対象病院	社会医療法人財団慈恵会 相澤病院	9.5%
平成18年度新規DPC対象病院	諏訪赤十字病院	15.0%
平成18年度新規DPC対象病院	長野県厚生農業協同組合連合会 佐久総合病院	12.3%
平成18年度新規DPC対象病院	独立行政法人国立病院機構 長野病院	9.4%
平成18年度新規DPC対象病院	岐阜県厚生農業協同組合連合会 中濃厚生病院	11.0%

図表5 医療機関別再入院率

施設類型	施設名	H21 再入院率
平成18年度新規DPC対象病院	社会医療法人慈恵厚生会 松波総合病院	10.0%
平成18年度新規DPC対象病院	総合病院 福山赤十字病院	11.8%
平成18年度新規DPC対象病院	三島赤十字病院	10.2%
平成18年度新規DPC対象病院	静岡赤十字病院	11.1%
平成18年度新規DPC対象病院	藤枝市立総合病院	10.1%
平成18年度新規DPC対象病院	県立浜松医療センター	11.4%
平成18年度新規DPC対象病院	社会福祉法人 聖隷福祉事業団総合病院聖隷三方原病院	11.4%
平成18年度新規DPC対象病院	名古屋第一赤十字病院	12.7%
平成18年度新規DPC対象病院	国家公務員共済組合連合会 名城病院	9.8%
平成18年度新規DPC対象病院	みやま医療生活協同組合 協立総合病院	16.3%
平成18年度新規DPC対象病院	名古屋共立病院	7.6%
平成18年度新規DPC対象病院	独立行政法人労働者健康福祉機構 中部労災病院	11.8%
平成18年度新規DPC対象病院	大同病院	9.0%
平成18年度新規DPC対象病院	医療法人民院	10.1%
平成18年度新規DPC対象病院	総合大橋総合病院	9.6%
平成18年度新規DPC対象病院	医療法人豊田会 刈谷豊田総合病院	9.6%
平成18年度新規DPC対象病院	トヨタ記念病院	9.8%
平成18年度新規DPC対象病院	独立行政法人国立病院機構名古屋医療センター	14.9%
平成18年度新規DPC対象病院	四日市社会保険病院	8.6%
平成18年度新規DPC対象病院	静岡厚生病院	11.9%
平成18年度新規DPC対象病院	三重県厚生農業協同組合連合会 松阪中央総合病院	11.3%
平成18年度新規DPC対象病院	市立伊勢総合病院	14.4%
平成18年度新規DPC対象病院	独立行政法人国立病院機構三重中央医療センター	11.9%
平成18年度新規DPC対象病院	大津赤十字病院	12.2%
平成18年度新規DPC対象病院	滋賀県立成人病センター	12.3%
平成18年度新規DPC対象病院	医療法人財団 廣生会武田病院	12.3%
平成18年度新規DPC対象病院	社会福祉法人 京都社会事業財団 京都市立病院	18.2%
平成18年度新規DPC対象病院	京都第一赤十字病院	12.5%
平成18年度新規DPC対象病院	京都第二赤十字病院	15.1%
平成18年度新規DPC対象病院	社会保険京都病院	9.8%
平成18年度新規DPC対象病院	独立行政法人 国立病院機構京都医療センター	12.8%
平成18年度新規DPC対象病院	特定医療法人 同仁会 耳原総合病院	10.6%
平成18年度新規DPC対象病院	医療法人生長会 ベルランド総合病院	9.5%
平成18年度新規DPC対象病院	医療法人 ベカサス 聖蹟記念病院	5.0%
平成18年度新規DPC対象病院	医療法人生長会 府中病院	10.6%
平成18年度新規DPC対象病院	医療法人 聖心会 高槻病院	11.0%
平成18年度新規DPC対象病院	医療法人 聖一社 宇治病院	7.7%
平成18年度新規DPC対象病院	地方独立行政法人 大阪府立病院機構 大阪府立成人病センター	21.7%
平成18年度新規DPC対象病院	大阪聖愛病院	13.1%
平成18年度新規DPC対象病院	財団法人 日本生命済生会附属 日生病院	9.2%
平成18年度新規DPC対象病院	医療法人きつこう会 総合病院多根病院	9.2%
平成18年度新規DPC対象病院	医療法人 義彰会 佐藤病院	10.6%
平成18年度新規DPC対象病院	深川キリスト教病院	8.5%
平成18年度新規DPC対象病院	財団法人 住友病院	11.0%
平成18年度新規DPC対象病院	財団法人 田沼興風会 北野病院	9.7%
平成18年度新規DPC対象病院	医療法人財団 阪南医療福祉センター 阪南中央病院	9.1%
平成18年度新規DPC対象病院	富田林病院	7.6%
平成18年度新規DPC対象病院	医療法人 実生会 PL病院	8.3%
平成18年度新規DPC対象病院	医療法人徳洲会 八尾徳洲会総合病院	9.9%
平成18年度新規DPC対象病院	医療法人 医真会 医真会八尾総合病院	10.0%
平成18年度新規DPC対象病院	大阪厚生年金病院	13.5%
平成18年度新規DPC対象病院	大阪府済生会中津病院	10.1%
平成18年度新規DPC対象病院	社会福祉法人 泉陽財団大阪府済生会吹田病院	11.8%
平成18年度新規DPC対象病院	箕面市立病院	9.3%
平成18年度新規DPC対象病院	市立堺病院	11.4%
平成18年度新規DPC対象病院	市立堺田病院	11.7%
平成18年度新規DPC対象病院	独立行政法人国立病院機構大阪医療センター	15.6%
平成18年度新規DPC対象病院	医療法人社団 甲友会 西宮協立脳神経外科病院	4.8%
平成18年度新規DPC対象病院	医療法人社団 清和会 桜生病院	6.7%
平成18年度新規DPC対象病院	財団法人明石市医師会立 明石医療センター	9.6%
平成18年度新規DPC対象病院	独立行政法人労働者健康福祉機構 関西労災病院	12.4%
平成18年度新規DPC対象病院	総合病院 姫路聖マリア病院	10.7%
平成18年度新規DPC対象病院	兵庫県立姫路循環器センター	7.9%
平成18年度新規DPC対象病院	姫路赤十字病院	15.8%
平成18年度新規DPC対象病院	赤塚市民病院	15.1%
平成18年度新規DPC対象病院	神戸アドベント病院	8.3%
平成18年度新規DPC対象病院	社会保険神戸中央病院	10.0%
平成18年度新規DPC対象病院	神戸赤十字病院	12.4%
平成18年度新規DPC対象病院	独立行政法人国立病院機構姫路医療センター	15.7%
平成18年度新規DPC対象病院	奈良社会保険病院	11.5%
平成18年度新規DPC対象病院	社会福祉法人 恩賜財団済生会中和病院	8.2%
平成18年度新規DPC対象病院	藤本市立病院	7.0%
平成18年度新規DPC対象病院	藤原中央病院	9.9%
平成18年度新規DPC対象病院	特定医療法人 潤仁会 岡山中央病院	10.2%
平成18年度新規DPC対象病院	岡山済生会総合病院	9.5%
平成18年度新規DPC対象病院	総合病院岡山赤十字病院	10.0%
平成18年度新規DPC対象病院	岡山赤十字病院	10.0%
平成18年度新規DPC対象病院	国家公務員共済組合連合会 広島記念病院	9.1%
平成18年度新規DPC対象病院	国家公務員共済組合連合会 呉共済病院	9.2%
平成18年度新規DPC対象病院	独立行政法人国立病院機構 徳島センター	12.8%
平成18年度新規DPC対象病院	独立行政法人 国立病院機構 徳島医療センター	18.8%
平成18年度新規DPC対象病院	徳島県立中央病院	10.6%
平成18年度新規DPC対象病院	徳島赤十字病院	9.7%
平成18年度新規DPC対象病院	社会医療法人財団大樹会 総合病院 回生病院	10.2%
平成18年度新規DPC対象病院	徳島赤十字病院	8.3%
平成18年度新規DPC対象病院	独立行政法人 労働者健康福祉機構 香川労災病院	9.6%
平成18年度新規DPC対象病院	愛媛労災病院	11.8%

図表5 医療機関別再入院率

施設類型	施設名	H21 再入院率
平成20年度新規DPC対象病院	日本赤十字東京都支部 大森赤十字病院	12.1%
平成20年度新規DPC対象病院	社会保険福田総合病院	16.9%
平成20年度新規DPC対象病院	医療法人社団 七生会 田園調布中央病院	19.9%
平成20年度新規DPC対象病院	財団法人日産厚生会 玉川病院	8.4%
平成20年度新規DPC対象病院	伊弉病院	0.9%
平成20年度新規DPC対象病院	立位成会附属成病院	9.2%
平成20年度新規DPC対象病院	社会福祉法人慈生会慈生会病院	8.0%
平成20年度新規DPC対象病院	財団法人自警会東京警察病院	11.0%
平成20年度新規DPC対象病院	医療法人財団アトニホス 東京衛生病院	7.4%
平成20年度新規DPC対象病院	東京都立大塚病院	10.9%
平成20年度新規DPC対象病院	医療法人財団明理会大和病院	14.0%
平成20年度新規DPC対象病院	順天堂大学医学部附属麹町病院	13.2%
平成20年度新規DPC対象病院	東京慈恵会医科大学附属豊田病院	13.2%
平成20年度新規DPC対象病院	医療法人社団 明芳会 新葛飾病院	10.5%
平成20年度新規DPC対象病院	医療法人社団昭和会 平成立石病院	6.4%
平成20年度新規DPC対象病院	東海大学八王子病院	10.8%
平成20年度新規DPC対象病院	国家公務員共済組合連合会 立川病院	14.0%
平成20年度新規DPC対象病院	医療法人社団連生会立川相互病院	16.5%
平成20年度新規DPC対象病院	医療法人社団立志会 南町田病院	6.1%
平成20年度新規DPC対象病院	東京慈恵会医科大学附属第三病院	10.8%
平成20年度新規DPC対象病院	独立行政法人国立病院機構東京医療センター	13.5%
平成20年度新規DPC対象病院	葛飾区立病院	9.2%
平成20年度新規DPC対象病院	独立行政法人 労働者健康福祉機構 横浜労災病院	9.9%
平成20年度新規DPC対象病院	医療法人社団(財団) 戸塚公立東2病院	5.1%
平成20年度新規DPC対象病院	医療法人社団 清瀬博愛会 西清瀬国際総合病院	9.8%
平成20年度新規DPC対象病院	医療法人財団 明理会 東戸塚記念病院	8.0%
平成20年度新規DPC対象病院	葛山ハートセンター	11.5%
平成20年度新規DPC対象病院	横濱市立市民病院	10.6%
平成20年度新規DPC対象病院	横濱市立うらまき病院	10.6%
平成20年度新規DPC対象病院	横濱市立病院	11.4%
平成20年度新規DPC対象病院	横濱市立病院	10.0%
平成20年度新規DPC対象病院	小田原市立病院	10.2%
平成20年度新規DPC対象病院	医療法人社団 山崎記念総合病院	13.0%
平成20年度新規DPC対象病院	医療法人社団 相和会 羽野総合病院	9.4%
平成20年度新規DPC対象病院	医療法人社団 三思会 東名塚木病院	12.2%
平成20年度新規DPC対象病院	恩賜財団済生会横浜南都病院	9.5%
平成20年度新規DPC対象病院	医療法人社団 明芳会 横浜旭中央総合病院	6.3%
平成20年度新規DPC対象病院	医療法人社団 厚生会 上白根病院	8.7%
平成20年度新規DPC対象病院	医療法人社団 三喜会 横浜新緑総合病院	7.4%
平成20年度新規DPC対象病院	国家公務員共済組合連合会 横浜栄済病院	9.6%
平成20年度新規DPC対象病院	医療法人社団明芳会 横浜新都市福祉外科病院	3.3%
平成20年度新規DPC対象病院	国家公務員共済組合連合会 虎の門病院分院	15.8%
平成20年度新規DPC対象病院	横浜市立市民病院	13.1%
平成20年度新規DPC対象病院	神奈川県立がんセンター	28.3%
平成20年度新規DPC対象病院	真岡赤十字病院	15.5%
平成20年度新規DPC対象病院	新潟県厚生農業協同組合連合会 長岡中央総合病院	13.8%
平成20年度新規DPC対象病院	富山県立富山市民病院	9.3%
平成20年度新規DPC対象病院	富山赤十字病院	8.8%
平成20年度新規DPC対象病院	富山県厚生農業協同組合連合会 高岡病院	12.1%
平成20年度新規DPC対象病院	富山県済生会高岡病院	6.9%
平成20年度新規DPC対象病院	財団法人石川勤労者医療協会 城北病院	9.9%
平成20年度新規DPC対象病院	伊弉病院	9.4%
平成20年度新規DPC対象病院	公立産科総合病院	7.5%
平成20年度新規DPC対象病院	医療法人社団 粉ふき かわたメディカルセンター	8.6%
平成20年度新規DPC対象病院	山手湯島医療センター	10.3%
平成20年度新規DPC対象病院	公立羽野病院	4.6%
平成20年度新規DPC対象病院	公立松坂台中央病院	7.3%
平成20年度新規DPC対象病院	医療法人 社団 和善仁 秀珠記念病院	6.4%
平成20年度新規DPC対象病院	福井総合病院	9.4%
平成20年度新規DPC対象病院	福井社会保険病院	9.6%
平成20年度新規DPC対象病院	福井市立病院	9.8%
平成20年度新規DPC対象病院	社会保険 飯沼病院	8.9%
平成20年度新規DPC対象病院	山梨赤十字病院	8.1%
平成20年度新規DPC対象病院	長野県厚生農業協同組合連合会 長野代総合病院	18.7%
平成20年度新規DPC対象病院	長野県厚生農業協同組合連合会 共済総合病院	10.7%
平成20年度新規DPC対象病院	長野県厚生農業協同組合連合会 小須原生総合病院	7.0%
平成20年度新規DPC対象病院	長野県厚生農業協同組合連合会 北信総合病院	8.9%
平成20年度新規DPC対象病院	佐久市立病院連合会	9.5%
平成20年度新規DPC対象病院	長野県厚生農業協同組合連合会 下伊那厚生病院	13.3%
平成20年度新規DPC対象病院	長野県厚生農業協同組合連合会 安曇総合病院	11.2%
平成20年度新規DPC対象病院	岐阜市立病院	12.4%
平成20年度新規DPC対象病院	羽島市立病院	13.4%
平成20年度新規DPC対象病院	公立学校共済組合 東海中央病院	11.7%
平成20年度新規DPC対象病院	岐阜県厚生農業協同組合連合会 岐阜厚生病院	10.3%
平成20年度新規DPC対象病院	社会医療法人厚生会 木沢記念病院	11.5%
平成20年度新規DPC対象病院	岐阜県厚生農業協同組合連合会 東濃厚生病院	12.5%
平成20年度新規DPC対象病院	大垣市立病院	10.4%
平成20年度新規DPC対象病院	岐阜県厚生農業協同組合連合会 久美野厚生病院	13.6%
平成20年度新規DPC対象病院	国際医療福祉大学熱海病院	9.4%
平成20年度新規DPC対象病院	財団法人芙蓉会 駿峰沼津病院	9.5%
平成20年度新規DPC対象病院	沼津市立病院	8.1%
平成20年度新規DPC対象病院	社会保険 桜ヶ丘総合病院	5.9%
平成20年度新規DPC対象病院	静岡県立総合病院	12.5%
平成20年度新規DPC対象病院	静岡済生会総合病院	9.6%
平成20年度新規DPC対象病院	医療法人社団 平和会 藤井平成記念病院	9.9%
平成20年度新規DPC対象病院	公立島田市立病院	13.1%
平成20年度新規DPC対象病院	独立行政法人国立病院機構静岡医療センター	11.5%

図表5 医療機関別再入院率

施設類型	施設名	H21 再入院率
平成20年度新規DPC対象病院	愛知県がんセンター中央病院	27.5%
平成20年度新規DPC対象病院	社会福祉法人 聖賢会 聖賢病院	6.5%
平成20年度新規DPC対象病院	名古屋第二赤十字病院	8.6%
平成20年度新規DPC対象病院	名古屋医療会病院	11.7%
平成20年度新規DPC対象病院	総合病院 南生協病院	13.4%
平成20年度新規DPC対象病院	成田記念病院	10.0%
平成20年度新規DPC対象病院	大塚会第一病院	11.6%
平成20年度新規DPC対象病院	医療法人 香積会 一宮西病院	8.5%
平成20年度新規DPC対象病院	小牧市立病院	12.2%
平成20年度新規DPC対象病院	独立行政法人 労働者健康福祉機構 旭労災病院	8.4%
平成20年度新規DPC対象病院	地方独立行政法人 名古屋市市民病院 名古屋市市民病院分院	12.6%
平成20年度新規DPC対象病院	市立四日市病院	11.7%
平成20年度新規DPC対象病院	松阪市立病院	15.6%
平成20年度新規DPC対象病院	社会福祉法人 聖賢財団 済生会松阪総合病院	13.9%
平成20年度新規DPC対象病院	山田赤十字病院	13.2%
平成20年度新規DPC対象病院	三重県立志摩病院	6.6%
平成20年度新規DPC対象病院	社会保険津賀病院	11.0%
平成20年度新規DPC対象病院	市立美津病院	10.0%
平成20年度新規DPC対象病院	社会福祉法人 恩賜財団 済生会浜賀東病院	9.6%
平成20年度新規DPC対象病院	医療法人社団 洛和会 洛和会丸大町病院	7.0%
平成20年度新規DPC対象病院	社会法人京都保健会 京都良医連中央病院	12.0%
平成20年度新規DPC対象病院	医療法人社団 真心会 京都西田病院	6.3%
平成20年度新規DPC対象病院	真山武田病院	13.2%
平成20年度新規DPC対象病院	医療法人 医仁会 武田総合病院	12.6%
平成20年度新規DPC対象病院	宇治田病院	7.4%
平成20年度新規DPC対象病院	社会法人 聖徳会 山科病院	13.1%
平成20年度新規DPC対象病院	公立丹波病院	9.3%
平成20年度新規DPC対象病院	国家公務員共済組合連合会 舞鶴共済病院	13.0%
平成20年度新規DPC対象病院	社会福祉法人 恩賜財団 済生会京都府病院	11.9%
平成20年度新規DPC対象病院	独立行政法人 労働者健康福祉機構 大阪労災病院	9.6%
平成20年度新規DPC対象病院	医療法人 UYF会 阪甲病院	1.6%
平成20年度新規DPC対象病院	関西電力病院	13.8%
平成20年度新規DPC対象病院	医療法人 協仁会 小松病院	3.6%
平成20年度新規DPC対象病院	真光赤十字病院	18.0%
平成20年度新規DPC対象病院	医療法人 祐生会 みどりヶ丘病院	7.5%
平成20年度新規DPC対象病院	医療法人 仙葉会 北信総合病院	15.7%
平成20年度新規DPC対象病院	医療法人 大福会 葛城病院	10.1%
平成20年度新規DPC対象病院	医療法人 徳洲会 岸和田徳洲会病院	7.4%
平成20年度新規DPC対象病院	市立吹田市民病院	10.0%
平成20年度新規DPC対象病院	大阪赤十字病院	11.3%
平成20年度新規DPC対象病院	NTT西日本大阪病院	14.6%
平成20年度新規DPC対象病院	医療法人 寿会 大野記念病院	11.6%
平成20年度新規DPC対象病院	医療法人 慈寿会 阪和記念病院	9.0%
平成20年度新規DPC対象病院	医療法人 慈寿会 和佳総合病院	9.9%
平成20年度新規DPC対象病院	医療法人 育和会 育和会記念病院	10.0%
平成20年度新規DPC対象病院	社会福祉法人 恩賜財団 大阪府済生会東區病院	9.7%
平成20年度新規DPC対象病院	関西医科大学附属西宮病院	11.8%
平成20年度新規DPC対象病院	医療法人 水谷会 島田病院	0.7%
平成20年度新規DPC対象病院	財団法人 大阪脳神経外科病院	6.0%
平成20年度新規DPC対象病院	社会医療法人 協和会 加納総合病院	7.1%
平成20年度新規DPC対象病院	兵庫徳洲会病院	8.3%
平成20年度新規DPC対象病院	医療法人 竹村医学研究所 小阪産科院	7.2%
平成20年度新規DPC対象病院	医療法人 豊岳会 南大阪病院	10.6%
平成20年度新規DPC対象病院	国家公務員共済組合連合会 枚方公済病院	12.2%
平成20年度新規DPC対象病院	社会福祉法人 恩賜財団 済生会大阪府済生会野江病院	9.7%
平成20年度新規DPC対象病院	市立豊中病院	10.9%
平成20年度新規DPC対象病院	市立豊中病院	12.0%
平成20年度新規DPC対象病院	東大阪市立総合病院	8.8%
平成20年度新規DPC対象病院	八尾市立病院	10.0%
平成20年度新規DPC対象病院	大塚アイン病院	5.8%
平成20年度新規DPC対象病院	医療法人社団 慈恵会 新須原病院	5.0%
平成20年度新規DPC対象病院	医療法人 法華会 西宮環以病院	8.1%
平成20年度新規DPC対象病院	宝塚市立病院	7.3%
平成20年度新規DPC対象病院	兵庫県立淡路病院	7.2%
平成20年度新規DPC対象病院	市立野市立病院	6.8%
平成20年度新規DPC対象病院	医療法人社団 豊会 あさぎり病院	4.5%
平成20年度新規DPC対象病院	大西脳神経外科病院	7.9%
平成20年度新規DPC対象病院	神崎古川病院	9.7%
平成20年度新規DPC対象病院	兵庫県立尼崎病院	12.4%
平成20年度新規DPC対象病院	医療法人 協和会 協立病院	9.3%
平成20年度新規DPC対象病院	公立学校共済組合 近畿中央病院	4.9%
平成20年度新規DPC対象病院	公立豊岡病院 総合豊岡病院	10.4%
平成20年度新規DPC対象病院	済生会 兵庫南病院	10.3%
平成20年度新規DPC対象病院	独立行政法人 労働者健康福祉機構 神戸労災病院	9.7%
平成20年度新規DPC対象病院	医療法人 新生会 総合病院 基の原中央病院	5.4%
平成20年度新規DPC対象病院	社会福祉法人 恩賜財団 済生会奈良病院	8.4%
平成20年度新規DPC対象病院	近畿大学医学部奈良病院	10.5%
平成20年度新規DPC対象病院	国際中央病院	7.3%
平成20年度新規DPC対象病院	医療法人 平成記念病院	6.4%
平成20年度新規DPC対象病院	公立那賀病院	15.8%
平成20年度新規DPC対象病院	国保日高総合病院	8.8%
平成20年度新規DPC対象病院	豊前県立中央病院	11.7%
平成20年度新規DPC対象病院	公立市立病院	13.8%
平成20年度新規DPC対象病院	独立行政法人 国立病院機構 浜田医療センター	12.2%
平成20年度新規DPC対象病院	総合病院 岡山協立病院	8.7%

図表5 医療機関別再入院率

施設類型	施設名	H21 再入院率
平成20年度新規DPC対象病院	総合病院 水島協同病院	12.0%
平成20年度新規DPC対象病院	財団法人 津山慈恵会 津山中央病院	9.3%
平成20年度新規DPC対象病院	医療法人 井田清和会 笠岡第一病院	10.3%
平成20年度新規DPC対象病院	独立行政法人 労働者健康福祉機構 岡山労災病院	11.5%
平成20年度新規DPC対象病院	中国電力株式会社 中電病院	8.3%
平成20年度新規DPC対象病院	広島市立広島市民病院	9.1%
平成20年度新規DPC対象病院	医療法人 あかね会 土谷総合病院	8.4%
平成20年度新規DPC対象病院	広島赤十字・原簿病院	16.8%
平成20年度新規DPC対象病院	厚狭会 厚狭病院	4.1%
平成20年度新規DPC対象病院	医療法人社団 若さと会 浜脇整形外科病院	2.9%
平成20年度新規DPC対象病院	広島市立安佐市民病院	8.9%
平成20年度新規DPC対象病院	医療法人社団 一陽会 原田病院	12.8%
平成20年度新規DPC対象病院	独立行政法人 労働者健康福祉機構 中国労災病院	9.2%
平成20年度新規DPC対象病院	医療法人社団 仁寿会 安田病院	10.9%
平成20年度新規DPC対象病院	総合病院 三原赤十字病院	15.0%
平成20年度新規DPC対象病院	広島県厚生農業協同組合連合会 尾道総合病院	12.4%
平成20年度新規DPC対象病院	尾道市立尾道病院	10.0%
平成20年度新規DPC対象病院	福山市立病院	12.2%
平成20年度新規DPC対象病院	社会各団 下福生病院	9.9%
平成20年度新規DPC対象病院	総合病院 山口赤十字病院	9.3%
平成20年度新規DPC対象病院	国市医療センター 医療会病院	12.7%
平成20年度新規DPC対象病院	独立行政法人 労働者健康福祉機構 山口労災病院	7.9%
平成20年度新規DPC対象病院	徳島市民病院	14.5%
平成20年度新規DPC対象病院	総合病院 坂出市立病院	11.2%
平成20年度新規DPC対象病院	国家公務員共済組合連合会 高松病院	14.0%
平成20年度新規DPC対象病院	独立行政法人 国立病院機構 香川小児病院	8.6%
平成20年度新規DPC対象病院	独立行政法人 国立病院機構 香川小児病院	7.4%
平成20年度新規DPC対象病院	社会福祉法人 恩賜財団 済生会松山病院	13.1%
平成20年度新規DPC対象病院	松山赤十字病院	13.0%
平成20年度新規DPC対象病院	JA高知病院	7.7%
平成20年度新規DPC対象病院	福岡和白病院	9.8%
平成20年度新規DPC対象病院	千鳥博病院	8.3%
平成20年度新規DPC対象病院	宗徳医師会病院	14.0%
平成20年度新規DPC対象病院	西福同病院	7.6%
平成20年度新規DPC対象病院	福岡市立こども病院・産産センター	4.2%
平成20年度新規DPC対象病院	医療法人 白十字会 白十字病院	10.1%
平成20年度新規DPC対象病院	福岡赤十字病院	9.5%
平成20年度新規DPC対象病院	医療法人 佐洲会 福岡佐洲会病院	8.0%
平成20年度新規DPC対象病院	福岡県済生会 二日市病院	9.7%
平成20年度新規DPC対象病院	福岡大学 筑紫病院	11.7%
平成20年度新規DPC対象病院	医療法人 天祥会 古賀病院21	10.1%
平成20年度新規DPC対象病院	筑後市立病院	12.4%
平成20年度新規DPC対象病院	医療法人社団 シマダ 崎田病院	8.3%
平成20年度新規DPC対象病院	医療法人 親睦会 田主丸中央病院	9.9%
平成20年度新規DPC対象病院	大牟田市立総合病院	16.4%
平成20年度新規DPC対象病院	医療法人 親仁会 米の山病院	9.7%
平成20年度新規DPC対象病院	社会福祉法人 田川病院	5.4%
平成20年度新規DPC対象病院	福岡新水専病院	11.8%
平成20年度新規DPC対象病院	医療法人 共栄会 戸畑共立病院	9.5%
平成20年度新規DPC対象病院	特定・特別医療法人 福明会 小波瀬病院	8.0%
平成20年度新規DPC対象病院	医療法人社団 池友会 新小文字病院	10.4%
平成20年度新規DPC対象病院	藤和会 大牟田病院	7.5%
平成20年度新規DPC対象病院	北九州総合病院	7.9%
平成20年度新規DPC対象病院	セ・パ・リーグ 小倉毛病院	6.6%
平成20年度新規DPC対象病院	白石共立病院	8.9%
平成20年度新規DPC対象病院	社会福祉法人 恩賜財団 済生会唐津病院	16.2%
平成20年度新規DPC対象病院	長崎記念病院	6.8%
平成20年度新規DPC対象病院	医療法人 作樂会 系野記念病院	4.8%
平成20年度新規DPC対象病院	医療法人 栄和会 長崎川原病院	9.9%
平成20年度新規DPC対象病院	独立行政法人 国立病院機構 長崎川原医療センター	13.2%
平成20年度新規DPC対象病院	国家公務員共済組合連合会 佐世保共済病院	9.3%
平成20年度新規DPC対象病院	長崎県島原病院	16.6%
平成20年度新規DPC対象病院	社会福祉法人 恩賜財団 済生会 長崎県済生会病院	7.1%
平成20年度新規DPC対象病院	医療法人社団 済生会 熊本健能病院	3.0%
平成20年度新規DPC対象病院	高野病院	15.4%
平成20年度新規DPC対象病院	熊本整形外科病院	2.6%
平成20年度新規DPC対象病院	医療法人社団 熊本丸田会 熊本リハビリテーション病院	5.7%
平成20年度新規DPC対象病院	独立行政法人 労働者健康福祉機構 熊本労災病院	9.1%
平成20年度新規DPC対象病院	公立玉名中央病院	8.4%
平成20年度新規DPC対象病院	医療法人社団 天心堂 へつぎ病院	7.7%
平成20年度新規DPC対象病院	川島整形外科病院	3.4%
平成20年度新規DPC対象病院	中津市立中津市民病院	14.2%
平成20年度新規DPC対象病院	大分赤十字病院	13.7%
平成20年度新規DPC対象病院	大分県立病院	17.9%
平成20年度新規DPC対象病院	(財)酒和リハビリテーション 飯塚財団 酒和会記念病院	13.6%
平成20年度新規DPC対象病院	医療法人 同心会 古賀総合病院	9.1%
平成20年度新規DPC対象病院	県立延岡病院	8.5%
平成20年度新規DPC対象病院	命給総合病院	12.6%
平成20年度新規DPC対象病院	社会医療法人 緑豊会 整形外科 米盛病院	5.6%
平成20年度新規DPC対象病院	相良 病院	19.0%
平成20年度新規DPC対象病院	小倉記念病院	12.7%
平成20年度新規DPC対象病院	池田 病院	5.9%
平成20年度新規DPC対象病院	出水郡医師会立 阿久根市民病院	12.2%
平成20年度新規DPC対象病院	出水総合医療センター	6.3%
平成20年度新規DPC対象病院	独立行政法人 国立病院機構 鹿児島県医療センター	13.5%
平成20年度新規DPC対象病院	医療法人 おもと会 大浜第一病院	9.4%
平成20年度新規DPC対象病院	地方独立行政法人 瀬戸市立病院	8.9%

図表5 医療機関別再入院率

施設類型	施設名	H21 再入院率
平成20年度新規DPC対象病院	医療法人 沖縄徳洲会 中部徳洲会病院	11.4%
平成20年度新規DPC対象病院	社団法人 北部地区医師会 病院	11.8%
平成20年度新規DPC対象病院	沖縄医療生活協同組合 沖縄協同病院	8.7%
平成20年度新規DPC対象病院	医療法人 沖縄徳洲会 南部徳洲会病院	11.0%
平成20年度新規DPC対象病院	沖縄県立中部病院	13.3%
平成20年度新規DPC対象病院	総合病院 沖縄赤十字病院	10.8%
平成20年度新規DPC対象病院	沖縄県立北部病院	8.9%
平成20年度新規DPC対象病院	沖縄県立 南部医療センター・こども医療センター	10.5%

図表5 医療機関別再入院率

施設類型	施設名	H21 再入院率
平成21年度新規DPC対象病院	KKR札幌医療センター 斗南病院	18.3%
平成21年度新規DPC対象病院	JA北海道厚生連 札幌厚生病院	13.4%
平成21年度新規DPC対象病院	医療法人社団 北見会 坂谷医療科病院	7.4%
平成21年度新規DPC対象病院	北光記念病院	6.6%
平成21年度新規DPC対象病院	医療法人社団 愛心館 愛心メモリアル病院	17.0%
平成21年度新規DPC対象病院	医療法人 柏葉野村外科病院	4.6%
平成21年度新規DPC対象病院	医療法人 徳洲会 札幌徳洲会病院	5.5%
平成21年度新規DPC対象病院	特別医療法人 恵和会 西岡病院	2.8%
平成21年度新規DPC対象病院	医療法人社団 エス・エス・ジェイ 札幌整形外科医療センター	5.9%
平成21年度新規DPC対象病院	特定医療法人 恵和会 札幌しらがほ台病院	8.0%
平成21年度新規DPC対象病院	医療法人社団 明華会 琴似ロイヤル病院	9.9%
平成21年度新規DPC対象病院	新札幌東急会病院	26.3%
平成21年度新規DPC対象病院	医療法人 渡和会 江別病院	12.1%
平成21年度新規DPC対象病院	市立千歳市民病院	6.8%
平成21年度新規DPC対象病院	医療法人社団 我友会 えにわ病院	1.1%
平成21年度新規DPC対象病院	函館市医師会病院	12.7%
平成21年度新規DPC対象病院	社会福祉法人 北海道社会事業協会 小樽病院	12.5%
平成21年度新規DPC対象病院	JA北海道厚生連 真知安厚生病院	8.5%
平成21年度新規DPC対象病院	JA北海道厚生連 旭川厚生病院	10.7%
平成21年度新規DPC対象病院	石巻市立総合病院	8.6%
平成21年度新規DPC対象病院	医療法人社団 平成福祉 苫小牧東病院	4.5%
平成21年度新規DPC対象病院	平子会病院	11.8%
平成21年度新規DPC対象病院	市立小樽市立病院	13.1%
平成21年度新規DPC対象病院	市立釧路総合病院	12.0%
平成21年度新規DPC対象病院	JA北海道厚生連 帯広厚生病院	9.4%
平成21年度新規DPC対象病院	社会福祉法人 北海道社会事業協会 帯広病院	13.5%
平成21年度新規DPC対象病院	JA北海道厚生連 帯広厚生病院	11.7%
平成21年度新規DPC対象病院	特別医療法人 明生会 網走整形外科・リハビリテーション病院	9.7%
平成21年度新規DPC対象病院	JA北海道厚生連 帯広厚生病院	7.7%
平成21年度新規DPC対象病院	独立行政法人労働者健康福祉機構 北海道中央労災病院	13.3%
平成21年度新規DPC対象病院	昭南市立病院	11.6%
平成21年度新規DPC対象病院	妙川市立病院	14.0%
平成21年度新規DPC対象病院	滝川市立病院	11.3%
平成21年度新規DPC対象病院	独立行政法人国立病院機構 道北病院	33.0%
平成21年度新規DPC対象病院	社団法人 華英会 青森慈恵会病院	3.7%
平成21年度新規DPC対象病院	青森労災病院	11.3%
平成21年度新規DPC対象病院	八戸赤十字病院	10.6%
平成21年度新規DPC対象病院	医療法人 平成会 八戸平和病院	16.3%
平成21年度新規DPC対象病院	岩手県立大船渡病院	9.1%
平成21年度新規DPC対象病院	岩手県立磐井病院	10.6%
平成21年度新規DPC対象病院	岩手県立二戸病院	9.3%
平成21年度新規DPC対象病院	岩手県立胆沢病院	10.4%
平成21年度新規DPC対象病院	公立刈田総合病院	9.7%
平成21年度新規DPC対象病院	財団法人 厚生会 仙台厚生病院	15.2%
平成21年度新規DPC対象病院	財団法人 仙台市医療センター 仙台オーブン病院	13.9%
平成21年度新規DPC対象病院	中崎病院	5.2%
平成21年度新規DPC対象病院	財団法人 宮城県成人病予防協会附属 仙台循環器病センター	6.8%
平成21年度新規DPC対象病院	医療法人 徳洲会 仙台徳洲会病院	7.1%
平成21年度新規DPC対象病院	医療法人 松田会 松田病院	10.3%
平成21年度新規DPC対象病院	社会医療法人 明和会 中瀬総合病院	11.6%
平成21年度新規DPC対象病院	松田総合総合病院	13.0%
平成21年度新規DPC対象病院	市立旗手病院	14.3%
平成21年度新規DPC対象病院	平取総合病院	11.5%
平成21年度新規DPC対象病院	山北総合総合病院	12.7%
平成21年度新規DPC対象病院	公立岩手総合病院	14.9%
平成21年度新規DPC対象病院	公立岩手総合病院 東北中央病院	13.4%
平成21年度新規DPC対象病院	公立岩手総合病院	10.0%
平成21年度新規DPC対象病院	日本海総合病院	16.8%
平成21年度新規DPC対象病院	山形県立河北病院	11.6%
平成21年度新規DPC対象病院	公立医療総合病院	9.4%
平成21年度新規DPC対象病院	財団法人 大原院会 大原院	8.3%
平成21年度新規DPC対象病院	総合病院 福島赤十字病院	10.2%
平成21年度新規DPC対象病院	財団法人 脳神経疾患研究所附属 南東北福島病院	12.6%
平成21年度新規DPC対象病院	済生会 福島総合病院	19.1%
平成21年度新規DPC対象病院	福島県立中央総合病院	16.1%
平成21年度新規DPC対象病院	財団法人 東星総合病院	8.4%
平成21年度新規DPC対象病院	独立行政法人労働者健康福祉機構 福島労災病院	14.7%
平成21年度新規DPC対象病院	福島県厚生農業協同組合連合会 白河厚生総合病院	12.6%
平成21年度新規DPC対象病院	公立岩手総合病院	11.2%
平成21年度新規DPC対象病院	北福島医療センター	17.3%
平成21年度新規DPC対象病院	医療法人 聖隷会 聖隷メモリアル病院	4.8%
平成21年度新規DPC対象病院	医療法人 茨城会 会吉河病院	8.0%
平成21年度新規DPC対象病院	社団法人 地球医療福祉協会 石田第一病院	9.8%
平成21年度新規DPC対象病院	北茨城市立総合病院	12.7%
平成21年度新規DPC対象病院	茨城県立中央病院	15.8%
平成21年度新規DPC対象病院	市久業和総合病院	12.0%
平成21年度新規DPC対象病院	財団法人 茨城会 茨城労災病院	12.8%
平成21年度新規DPC対象病院	医療法人社団 光仁会 総合守谷第一病院	6.2%
平成21年度新規DPC対象病院	守谷慶友病院	8.1%
平成21年度新規DPC対象病院	医療法人 博仁会 志村大宮病院	5.5%
平成21年度新規DPC対象病院	常陸大宮生会病院	15.4%
平成21年度新規DPC対象病院	独立行政法人 労働者健康福祉機構 鹿島労災病院	8.4%
平成21年度新規DPC対象病院	なめがた地域総合病院	6.8%
平成21年度新規DPC対象病院	村立東海病院	4.7%
平成21年度新規DPC対象病院	社会医療法人 東生会 黒須病院	7.2%
平成21年度新規DPC対象病院	日本赤十字社 栃木県支部 大田原赤十字病院	9.5%
平成21年度新規DPC対象病院	栃木県立がんセンター	23.9%

図表5 医療機関別再入院率

施設類型	施設名	H21 再入院率
平成21年度新規DPC対象病院	群馬県済生会前橋病院	18.8%
平成21年度新規DPC対象病院	財団法人 孝寿研究所 所州医療院	6.3%
平成21年度新規DPC対象病院	北関東理療専門学校	9.1%
平成21年度新規DPC対象病院	高妻福祉病院	7.4%
平成21年度新規DPC対象病院	独立行政法人国立病院機構 高崎病院	14.9%
平成21年度新規DPC対象病院	川口工業総合病院	7.4%
平成21年度新規DPC対象病院	医療法人社団 協友会 東川口病院	7.1%
平成21年度新規DPC対象病院	川口市立医療センター	7.6%
平成21年度新規DPC対象病院	医療法人 東仁会 三井病院	7.1%
平成21年度新規DPC対象病院	医療法人社団 尚真会 赤心堂病院	9.4%
平成21年度新規DPC対象病院	医療法人社団 尚真会 白岡中央総合病院	5.2%
平成21年度新規DPC対象病院	秀和総合病院	11.2%
平成21年度新規DPC対象病院	春日部市立病院	7.4%
平成21年度新規DPC対象病院	緑谷総合病院	7.8%
平成21年度新規DPC対象病院	医療法人社団 協友会 八潮中央総合病院	9.2%
平成21年度新規DPC対象病院	医療法人社団 東友会 三郷中央総合病院	5.7%
平成21年度新規DPC対象病院	医療法人 一心会 伊奈病院	3.0%
平成21年度新規DPC対象病院	医療法人社団 朝霞中央総合病院	14.6%
平成21年度新規DPC対象病院	医療法人社団 明秀会 イムス三芳総合病院	6.5%
平成21年度新規DPC対象病院	医療法人 幸仁会 朝霞中央病院	4.0%
平成21年度新規DPC対象病院	医療法人社団 明理会 イムス富士見総合病院	8.3%
平成21年度新規DPC対象病院	埼玉協賛病院	4.9%
平成21年度新規DPC対象病院	埼玉県厚生農業協同組合連合会 熊谷総合病院	8.3%
平成21年度新規DPC対象病院	埼玉県立管理・呼吸器センター	24.9%
平成21年度新規DPC対象病院	医療法人 埼玉成会総合病院	5.0%
平成21年度新規DPC対象病院	埼玉県厚生農業協同組合 羽生総合病院	9.0%
平成21年度新規DPC対象病院	医療法人社団 新成会 木中央総合病院	9.3%
平成21年度新規DPC対象病院	北里大学 北里研究所 マイカルセンター 病院	15.3%
平成21年度新規DPC対象病院	医療法人 一心会 鶴田一心堂病院	9.3%
平成21年度新規DPC対象病院	埼玉県厚生農業協同組合連合会 幸手総合病院	9.5%
平成21年度新規DPC対象病院	医療法人 新成会	6.9%
平成21年度新規DPC対象病院	埼玉医科大学 川口医療センター	11.9%
平成21年度新規DPC対象病院	医療法人社団 協友会 吉川中央総合病院	13.8%
平成21年度新規DPC対象病院	市立市立病院	11.8%
平成21年度新規DPC対象病院	独立行政法人国立病院機構 埼玉中央病院	11.0%
平成21年度新規DPC対象病院	医療法人社団 聖徳会 山王病院	8.4%
平成21年度新規DPC対象病院	医療法人社団 聖徳会 千葉聖徳外科病院	9.1%
平成21年度新規DPC対象病院	千葉県 千葉市立青葉病院	11.9%
平成21年度新規DPC対象病院	医療法人社団 保徳会 谷津産科病院	8.2%
平成21年度新規DPC対象病院	社会福祉法人 聖徳会 聖徳済生会 千葉東済生会 富宮野病院	12.6%
平成21年度新規DPC対象病院	学校法人 帝京大学 帝京大学 ちば総合医療センター	11.1%
平成21年度新規DPC対象病院	医療法人社団 協友会 柏市総合病院	5.3%
平成21年度新規DPC対象病院	医療法人社団 東友会 千葉東友会記念病院	6.7%
平成21年度新規DPC対象病院	医療法人社団 東友会 千葉東友会記念病院	12.1%
平成21年度新規DPC対象病院	国保松戸市立病院	11.7%
平成21年度新規DPC対象病院	医療法人社団 協賛会 新東宮病院	13.2%
平成21年度新規DPC対象病院	医療法人社団 協友会 船橋総合病院	9.8%
平成21年度新規DPC対象病院	医療法人社団 協賛会 セコムメディック病院	16.1%
平成21年度新規DPC対象病院	医療法人社団 相模会 船橋整形外科病院	3.5%
平成21年度新規DPC対象病院	社会福祉法人 聖隷福祉事業団 聖隷佐倉市民病院	11.9%
平成21年度新規DPC対象病院	千葉県立佐倉病院	13.5%
平成21年度新規DPC対象病院	社会福祉法人 三井記念病院	16.7%
平成21年度新規DPC対象病院	財団法人 東京都救済員互助会 三業病院	19.2%
平成21年度新規DPC対象病院	せんげん東京高輪病院	10.8%
平成21年度新規DPC対象病院	北里大学 北里研究所病院	16.7%
平成21年度新規DPC対象病院	社会福祉法人 聖母会 聖母病院	6.5%
平成21年度新規DPC対象病院	株式会社 日立製作所 小平記念 東京日立病院	21.6%
平成21年度新規DPC対象病院	東京都立駒込病院	26.1%
平成21年度新規DPC対象病院	医療法人社団 尚真会 浅草病院	11.9%
平成21年度新規DPC対象病院	同慶記念病院	8.7%
平成21年度新規DPC対象病院	東京都立東横病院	11.8%
平成21年度新規DPC対象病院	医療法人社団 聖隷会 鈴木病院	4.8%
平成21年度新規DPC対象病院	関東大学 医学部附属 順天堂大学 東京高輪看護医療センター	10.8%
平成21年度新規DPC対象病院	財団法人 河野臨牀医学研究所 附属 第三北品川病院	5.4%
平成21年度新規DPC対象病院	昭和大学 病院附属 東横病院	5.3%
平成21年度新規DPC対象病院	総合病院 厚生中央病院	8.5%
平成21年度新規DPC対象病院	財団法人 東京都保健医療公社 荏原病院	11.7%
平成21年度新規DPC対象病院	公立学校保健総合 関東中央病院	20.9%
平成21年度新規DPC対象病院	社会福祉法人 康和会 久米山病院	10.1%
平成21年度新規DPC対象病院	医療法人 和洋会 (財団) 泉沢病院	6.8%
平成21年度新規DPC対象病院	東京都立広尾病院	9.6%
平成21年度新規DPC対象病院	医療法人社団 協賛会 協賛会 協賛会	7.8%
平成21年度新規DPC対象病院	医療法人社団 明秀会 高島中央総合病院	8.8%
平成21年度新規DPC対象病院	医療法人社団 明秀会 イムス記念病院	7.2%
平成21年度新規DPC対象病院	独立行政法人 東京都健康長寿医療センター	14.0%
平成21年度新規DPC対象病院	博慈記念総合病院	11.0%
平成21年度新規DPC対象病院	特別医療法人社団 済生会 幸酒病院	7.8%
平成21年度新規DPC対象病院	財団法人 東京都保健医療公社 東京都地域病院	21.7%
平成21年度新規DPC対象病院	医療法人社団 尚真会 葛西南葛西野村外科病院	7.2%
平成21年度新規DPC対象病院	日本私立学校振興・共済事業団 東京臨海病院	14.2%
平成21年度新規DPC対象病院	医療法人社団 尚真会 倉山記念病院	6.7%
平成21年度新規DPC対象病院	財団法人 東京都保健医療公社 多摩北部医療センター	13.6%
平成21年度新規DPC対象病院	医療法人社団 仁成会 高本病院	7.5%
平成21年度新規DPC対象病院	東京医科大学 八王子医療センター	12.6%
平成21年度新規DPC対象病院	医療法人社団 徳成会 八王子山王病院	9.2%

図表5 医療機関別再入院率

施設類型	施設名	H21 再入院率
平成21年度新規DPC対象病院	新田市民病院	12.2%
平成21年度新規DPC対象病院	白新市立病院	11.4%
平成21年度新規DPC対象病院	東新立総合病院	16.7%
平成21年度新規DPC対象病院	特別医療法人財団 時正会 佐々木総合病院	6.7%
平成21年度新規DPC対象病院	医療法人社団 聖光会 西東京中央総合病院	9.0%
平成21年度新規DPC対象病院	社会福祉法人 東陽財団東京新田園地会 昭島病院	9.8%
平成21年度新規DPC対象病院	医療法人 緑洲会 東京西武洲会病院	9.9%
平成21年度新規DPC対象病院	公立総合病院	13.0%
平成21年度新規DPC対象病院	財団法人 緑十字防衛 緑十字病院	21.8%
平成21年度新規DPC対象病院	社会医療法人財団 大和会 葛城村山病院	14.6%
平成21年度新規DPC対象病院	日本医療大学多摩東山病院	7.6%
平成21年度新規DPC対象病院	財団法人 東京都医療施設公社 多摩南部地域病院	12.4%
平成21年度新規DPC対象病院	稲城市立病院	8.0%
平成21年度新規DPC対象病院	国立成育医療センター	9.9%
平成21年度新規DPC対象病院	独立行政法人 国立病院機構 災害医療センター	8.4%
平成21年度新規DPC対象病院	東京医療センター	12.3%
平成21年度新規DPC対象病院	東陽財団 済生会 横浜市東部病院	11.5%
平成21年度新規DPC対象病院	財団法人 神奈川県東友会 けいこ病院	12.1%
平成21年度新規DPC対象病院	金沢文庫病院	9.8%
平成21年度新規DPC対象病院	医療法人 柏理会(財団)戸塚共立第1病院	7.4%
平成21年度新規DPC対象病院	社会福祉法人 日本医療伝道会 衣笠病院	10.8%
平成21年度新規DPC対象病院	財団法人 同友会 藤沢湘南台病院	6.8%
平成21年度新規DPC対象病院	茅ヶ崎市立病院	16.6%
平成21年度新規DPC対象病院	医療法人 徳洲会 茅ヶ崎徳洲会総合病院	11.8%
平成21年度新規DPC対象病院	北里大学東病院	22.2%
平成21年度新規DPC対象病院	津久井赤十字病院	12.9%
平成21年度新規DPC対象病院	三浦市立病院	13.7%
平成21年度新規DPC対象病院	厚木市立病院	8.5%
平成21年度新規DPC対象病院	湘南厚木病院	14.8%
平成21年度新規DPC対象病院	医療法人 徳洲会 大和徳洲会病院	4.5%
平成21年度新規DPC対象病院	医療法人 財団 福音会 桜ヶ丘中央病院	12.9%
平成21年度新規DPC対象病院	社会福祉法人 親善福祉協会 国際親善総合病院	11.3%
平成21年度新規DPC対象病院	医療法人 興生会 相模台病院	13.4%
平成21年度新規DPC対象病院	川崎市立川崎病院	12.0%
平成21年度新規DPC対象病院	医療法人 聖仁会 太田総合病院	9.3%
平成21年度新規DPC対象病院	日本顕彰病院	12.7%
平成21年度新規DPC対象病院	日本医科大学武蔵小杉病院	8.5%
平成21年度新規DPC対象病院	医療法人 社団 聖正会 総合高津中央病院	8.4%
平成21年度新規DPC対象病院	山崎市立多摩病院	10.5%
平成21年度新規DPC対象病院	神奈川県立循環器呼吸器センター	16.7%
平成21年度新規DPC対象病院	横浜中央病院	2.7%
平成21年度新規DPC対象病院	横浜中央病院 新湯病院	39.4%
平成21年度新規DPC対象病院	医療法人 聖仁会 龜田第一病院	4.8%
平成21年度新規DPC対象病院	新海市民病院	11.5%
平成21年度新規DPC対象病院	新海市民病院	10.3%
平成21年度新規DPC対象病院	立川総合病院	10.2%
平成21年度新規DPC対象病院	国立中央病院	10.2%
平成21年度新規DPC対象病院	新海厚生農業協同組合連合会 上越総合病院	10.9%
平成21年度新規DPC対象病院	小千谷総合病院	16.0%
平成21年度新規DPC対象病院	新潟県立十日町病院	10.7%
平成21年度新規DPC対象病院	独立行政法人 労働者健康福祉機構 燕労災病院	9.4%
平成21年度新規DPC対象病院	町立湯沢病院	11.2%
平成21年度新規DPC対象病院	富山県立中央病院	11.1%
平成21年度新規DPC対象病院	富山県済生会富山病院	8.4%
平成21年度新規DPC対象病院	八尾総合病院	8.6%
平成21年度新規DPC対象病院	富田市民病院	9.8%
平成21年度新規DPC対象病院	独立行政法人労働者健康福祉機構富山労災病院	9.9%
平成21年度新規DPC対象病院	金沢医科大学水見市民病院	8.8%
平成21年度新規DPC対象病院	富都市民病院	8.6%
平成21年度新規DPC対象病院	市立明徳総合病院	11.2%
平成21年度新規DPC対象病院	真生会 富山病院	9.8%
平成21年度新規DPC対象病院	射水市民病院	8.4%
平成21年度新規DPC対象病院	国家公務員共済組合連合会 北陸病院	8.9%
平成21年度新規DPC対象病院	金沢赤十字病院	14.2%
平成21年度新規DPC対象病院	石川県立中央病院	9.9%
平成21年度新規DPC対象病院	石川県済生会金沢病院	11.7%
平成21年度新規DPC対象病院	医療法人 社団 浅川 浅川総合病院	6.0%
平成21年度新規DPC対象病院	金沢赤十字病院	17.3%
平成21年度新規DPC対象病院	国民健康保険 小松市民病院	10.5%
平成21年度新規DPC対象病院	市立鶴岡病院	10.1%
平成21年度新規DPC対象病院	加賀市民病院	11.9%
平成21年度新規DPC対象病院	医療法人 社団 浅川 金沢脳神経外科病院	1.3%
平成21年度新規DPC対象病院	公立つるぎ病院	12.6%
平成21年度新規DPC対象病院	福井県立病院	8.9%
平成21年度新規DPC対象病院	福井赤十字病院	12.2%
平成21年度新規DPC対象病院	福井県済生会	10.9%
平成21年度新規DPC対象病院	公立丹南病院	8.3%
平成21年度新規DPC対象病院	市立甲府病院	10.4%
平成21年度新規DPC対象病院	国民健康保険 富士吉田市立病院	8.8%
平成21年度新規DPC対象病院	医療法人 康福会 南吹中央病院	5.0%
平成21年度新規DPC対象病院	長野県厚生協同組合 長野中央病院	10.3%
平成21年度新規DPC対象病院	市立岡谷病院	13.7%
平成21年度新規DPC対象病院	徳島県立 岡谷総合病院	10.8%
平成21年度新規DPC対象病院	徳島市立病院	14.2%
平成21年度新規DPC対象病院	医療法人 真山会 藤田病院	7.7%
平成21年度新規DPC対象病院	信和会病院	11.6%
平成21年度新規DPC対象病院	長野県立須賀病院	10.1%
平成21年度新規DPC対象病院	昭和中野総合病院	11.8%

図表5 医療機関別再入院率

施設類型	施設名	H21 再入院率
平成21年度新規DPC対象病院	市立大町総合病院	9.8%
平成21年度新規DPC対象病院	鹿山赤十字病院	8.1%
平成21年度新規DPC対象病院	相立協働総合病院	12.3%
平成21年度新規DPC対象病院	長野県厚生農業協同組合連合会 佐久総合病院小瀬分院	5.6%
平成21年度新規DPC対象病院	安曇野赤十字病院	7.1%
平成21年度新規DPC対象病院	岐阜県総合医療センター	10.6%
平成21年度新規DPC対象病院	岐阜赤十字病院	17.9%
平成21年度新規DPC対象病院	岐阜大学医学部附属 村上記念病院	14.4%
平成21年度新規DPC対象病院	河川病院	8.6%
平成21年度新規DPC対象病院	市内ホスピタル	3.7%
平成21年度新規DPC対象病院	美濃市立聖徳病院	12.7%
平成21年度新規DPC対象病院	岐阜県立多治良病院	11.2%
平成21年度新規DPC対象病院	総合病院 津川市民病院	10.9%
平成21年度新規DPC対象病院	市立美濃病院	9.0%
平成21年度新規DPC対象病院	土岐市立総合病院	11.0%
平成21年度新規DPC対象病院	岐阜県厚生農業協同組合連合会 西濃厚生病院	10.8%
平成21年度新規DPC対象病院	岐阜県厚生農業協同組合連合会 揖斐厚生病院	14.4%
平成21年度新規DPC対象病院	医療法人 社団 西伊豆病院	8.3%
平成21年度新規DPC対象病院	市立伊東市立病院	6.4%
平成21年度新規DPC対象病院	富士市立病院	11.4%
平成21年度新規DPC対象病院	財団法人 富士総合研究所附属病院	6.1%
平成21年度新規DPC対象病院	富士市立中央病院	9.0%
平成21年度新規DPC対象病院	富士市立総合病院	7.7%
平成21年度新規DPC対象病院	静岡県立こども病院	18.0%
平成21年度新規DPC対象病院	静岡市立静岡病院	12.0%
平成21年度新規DPC対象病院	静岡市立清水病院	8.7%
平成21年度新規DPC対象病院	焼津市立総合病院	11.8%
平成21年度新規DPC対象病院	掛川市立総合病院	9.2%
平成21年度新規DPC対象病院	坂井市立坂井市民病院	14.0%
平成21年度新規DPC対象病院	豊田市立総合病院	9.0%
平成21年度新規DPC対象病院	JAF国民衛生 遠州病院	7.1%
平成21年度新規DPC対象病院	労働者健康福祉機構 飛松労災病院	12.4%
平成21年度新規DPC対象病院	医療法人 社団 松葉会 松田病院	6.0%
平成21年度新規DPC対象病院	名古屋市立東部医療センター 東市民病院	9.2%
平成21年度新規DPC対象病院	名古屋第一病院	11.4%
平成21年度新規DPC対象病院	名鉄病院	13.9%
平成21年度新規DPC対象病院	医療法人 栄済会 増子記念病院	11.7%
平成21年度新規DPC対象病院	名古屋セントラル病院	11.3%
平成21年度新規DPC対象病院	藤田健康衛生大学 松文情報医療院	12.1%
平成21年度新規DPC対象病院	医療法人 名古屋記念財団 名古屋記念病院	10.3%
平成21年度新規DPC対象病院	岡崎市民病院	11.2%
平成21年度新規DPC対象病院	一宮市立市民病院	10.1%
平成21年度新規DPC対象病院	公立陶生病院	12.5%
平成21年度新規DPC対象病院	半田市立半田病院	8.8%
平成21年度新規DPC対象病院	春日井市民病院	9.9%
平成21年度新規DPC対象病院	豊川市民病院	10.6%
平成21年度新規DPC対象病院	愛知県厚生農業協同組合連合会 安城東生病院	10.8%
平成21年度新規DPC対象病院	社会福祉法人 財団 新和会 八千代病院	13.4%
平成21年度新規DPC対象病院	西海市立病院	14.0%
平成21年度新規DPC対象病院	愛知県厚生農業協同組合連合会 海南病院	12.2%
平成21年度新規DPC対象病院	医療法人 山本総合病院	24.0%
平成21年度新規DPC対象病院	島名市民病院	13.8%
平成21年度新規DPC対象病院	三重県立総合医療センター	11.8%
平成21年度新規DPC対象病院	三岐総合病院	9.3%
平成21年度新規DPC対象病院	大津市民病院	10.0%
平成21年度新規DPC対象病院	彦根市立病院	8.1%
平成21年度新規DPC対象病院	長浜赤十字病院	11.5%
平成21年度新規DPC対象病院	近江八幡市立総合医療センター	9.0%
平成21年度新規DPC対象病院	医療法人 徳洲会 近江東洋徳洲会病院	6.1%
平成21年度新規DPC対象病院	医療法人 徳光会 津津総合病院	9.1%
平成21年度新規DPC対象病院	公立甲賀病院	9.6%
平成21年度新規DPC対象病院	医療法人 同仁会(社団)京都九条病院	11.2%
平成21年度新規DPC対象病院	第二国本総合病院	12.7%
平成21年度新規DPC対象病院	医療法人 徳洲会 宇治徳洲会病院	7.8%
平成21年度新規DPC対象病院	徳島市立病院	13.7%
平成21年度新規DPC対象病院	医療法人 啓信会 京都きづ川病院	8.2%
平成21年度新規DPC対象病院	医療法人 社団 石鏡会 田辺中央病院	6.8%
平成21年度新規DPC対象病院	三重県労災病院	13.5%
平成21年度新規DPC対象病院	京都府立宇治の海病院	11.0%
平成21年度新規DPC対象病院	京都市立病院	13.9%
平成21年度新規DPC対象病院	公立山城病院	9.1%
平成21年度新規DPC対象病院	市立福知山市民病院	11.0%
平成21年度新規DPC対象病院	独立行政法人 国立病院機構 福井県医療センター	8.8%
平成21年度新規DPC対象病院	財団法人 浅香山病院	12.1%
平成21年度新規DPC対象病院	近畿大学医学部附属病院	11.9%
平成21年度新規DPC対象病院	医療法人 一祐会 藤本病院	14.3%
平成21年度新規DPC対象病院	和泉市立病院	15.0%
平成21年度新規DPC対象病院	大阪府立母子保健総合医療センター	6.7%
平成21年度新規DPC対象病院	医療法人 泉秀会 かわい病院	2.0%
平成21年度新規DPC対象病院	医療法人 東和会 第一東和病院	9.1%
平成21年度新規DPC対象病院	医療法人 三和会 水山病院	6.9%
平成21年度新規DPC対象病院	社会福祉法人 東陽財団 済生会 支那大府済生会 千早病院	7.6%
平成21年度新規DPC対象病院	医療法人 社団 通川 通川病院	3.4%
平成21年度新規DPC対象病院	大阪府立豊能期-総合医療センター	11.6%
平成21年度新規DPC対象病院	大阪府立豊能期	14.0%
平成21年度新規DPC対象病院	医療法人 政峰会 吉田病院	6.7%
平成21年度新規DPC対象病院	医療法人 マックスシール 箕輪病院	5.3%

図表5 医療機関別再入院率

施設類型	施設名	H21 再入院率
平成21年度新規DPC対象病院	医療法人 弘道会 青島生野病院	6.3%
平成21年度新規DPC対象病院	社会福祉法人 大阪晩明館病院	7.2%
平成21年度新規DPC対象病院	医療法人 弘道会 守口生野記念病院	4.7%
平成21年度新規DPC対象病院	医療法人 弘道会 守口生野記念病院	9.9%
平成21年度新規DPC対象病院	社会福祉法人 豊前財団 済生会支部大阪府済生会 赤木病院	9.7%
平成21年度新規DPC対象病院	医療法人 寿会 富永病院	13.4%
平成21年度新規DPC対象病院	医療法人 社団 有限会 東大阪病院	7.6%
平成21年度新規DPC対象病院	社会医療法人 栄会 佐野記念病院	2.0%
平成21年度新規DPC対象病院	医療法人 員善会 高石協和病院	9.2%
平成21年度新規DPC対象病院	医療法人 員善会 友愛会病院	6.2%
平成21年度新規DPC対象病院	大阪厚生病院	7.6%
平成21年度新規DPC対象病院	国家公務員共済組合連合会 大手前病院	11.8%
平成21年度新規DPC対象病院	市立枚方市民病院	6.2%
平成21年度新規DPC対象病院	大阪市立総合医療センター	9.4%
平成21年度新規DPC対象病院	市立岸和田市民病院	17.9%
平成21年度新規DPC対象病院	財団法人 岸和田病院	13.5%
平成21年度新規DPC対象病院	医療法人 財団 神戸海軍病院	8.7%
平成21年度新規DPC対象病院	三友神戸病院	16.1%
平成21年度新規DPC対象病院	医療法人 川崎病院	12.3%
平成21年度新規DPC対象病院	医療法人 華南会 吉田病院	9.7%
平成21年度新規DPC対象病院	神戸青年会病院	10.0%
平成21年度新規DPC対象病院	地方独立行政法人 神戸市民病院機構 神戸市立医療センター西市民病院	14.4%
平成21年度新規DPC対象病院	兵庫県立こども病院	13.7%
平成21年度新規DPC対象病院	医療法人 沖繩徳洲会 神戸徳洲会病院	6.4%
平成21年度新規DPC対象病院	神戸経済会病院	7.9%
平成21年度新規DPC対象病院	医療法人 明和病院	17.3%
平成21年度新規DPC対象病院	医療法人 同生会 宝塚病院	10.6%
平成21年度新規DPC対象病院	医療法人 尚和会 宝塚第一病院	5.6%
平成21年度新規DPC対象病院	三田市民病院	10.1%
平成21年度新規DPC対象病院	兵庫県立 柏原病院	7.2%
平成21年度新規DPC対象病院	西脇市立西脇病院	11.1%
平成21年度新規DPC対象病院	兵庫県立がんセンター	25.8%
平成21年度新規DPC対象病院	高砂市民病院	6.4%
平成21年度新規DPC対象病院	加古川市民病院	6.9%
平成21年度新規DPC対象病院	医療法人 順心会 順心病院	5.3%
平成21年度新規DPC対象病院	財団法人 甲南病院 加古川病院	10.9%
平成21年度新規DPC対象病院	三木市立三木市民病院	11.2%
平成21年度新規DPC対象病院	市立加西病院	9.1%
平成21年度新規DPC対象病院	大山病院	7.2%
平成21年度新規DPC対象病院	医療法人 中央会 尼崎中央病院	6.8%
平成21年度新規DPC対象病院	市立西宮病院	9.4%
平成21年度新規DPC対象病院	市立伊丹病院	7.5%
平成21年度新規DPC対象病院	公立神崎総合病院	7.7%
平成21年度新規DPC対象病院	公立 栗東総合病院	10.3%
平成21年度新規DPC対象病院	新日橋旭病院	10.2%
平成21年度新規DPC対象病院	医療法人 三栄会ツカサキ病院	6.9%
平成21年度新規DPC対象病院	真喜病院	11.3%
平成21年度新規DPC対象病院	恒生病院	2.4%
平成21年度新規DPC対象病院	地方独立行政法人 神戸市民病院機構 神戸市立医療センター中央市民病院	11.5%
平成21年度新規DPC対象病院	神崎病院	13.5%
平成21年度新規DPC対象病院	神戸市医療センター	7.6%
平成21年度新規DPC対象病院	兵庫県立 西宮病院	15.3%
平成21年度新規DPC対象病院	兵庫県立 西宮病院	8.7%
平成21年度新規DPC対象病院	明石市立市民病院	6.3%
平成21年度新規DPC対象病院	西宮市立中央病院	10.7%
平成21年度新規DPC対象病院	医療法人 松本厚生会 西宮中央病院	8.6%
平成21年度新規DPC対象病院	医療法人 員仁会 西の京病院	8.7%
平成21年度新規DPC対象病院	市立奈良病院	13.8%
平成21年度新規DPC対象病院	医療法人 社団 田北会 田北病院	5.7%
平成21年度新規DPC対象病院	大和高田市立病院	8.3%
平成21年度新規DPC対象病院	財団法人 天理よろこび財団 所病院	14.6%
平成21年度新規DPC対象病院	医療法人 社団 高津会 高津病院	7.9%
平成21年度新規DPC対象病院	社会福祉法人 豊前財団 済生会御所病院	7.5%
平成21年度新規DPC対象病院	宇陀市立病院	5.5%
平成21年度新規DPC対象病院	奈良県立五條病院	7.0%
平成21年度新規DPC対象病院	奈良県立三宮病院	7.0%
平成21年度新規DPC対象病院	奈良県立奈良病院	8.5%
平成21年度新規DPC対象病院	独立行政法人 労働者健康福祉機構 和歌山労災病院	7.4%
平成21年度新規DPC対象病院	医療法人 業善会 中江病院	7.2%
平成21年度新規DPC対象病院	済生会和歌山病院	8.8%
平成21年度新規DPC対象病院	医療法人 南労会 紀和病院	7.1%
平成21年度新規DPC対象病院	北浜病院	11.8%
平成21年度新規DPC対象病院	白浜はまゆう病院	7.7%
平成21年度新規DPC対象病院	新宮市立医療センター	8.2%
平成21年度新規DPC対象病院	日本赤十字社 和歌山医療センター	9.4%
平成21年度新規DPC対象病院	公立紀南病院 総合 社会保険 紀南病院	10.1%
平成21年度新規DPC対象病院	鳥取生協病院	8.9%
平成21年度新規DPC対象病院	独立行政法人 労働者健康福祉機構 山陰労災病院	11.5%
平成21年度新規DPC対象病院	医療法人 同善会 博愛病院	7.6%
平成21年度新規DPC対象病院	鳥取県立厚生病院	13.1%
平成21年度新規DPC対象病院	松江市立病院	10.6%
平成21年度新規DPC対象病院	益田赤十字病院	12.2%
平成21年度新規DPC対象病院	社団法人 益田市医師会 益田地域医療センター 医師会病院	10.6%
平成21年度新規DPC対象病院	玉造厚生年金病院	2.6%
平成21年度新規DPC対象病院	出雲徳洲会病院	10.9%
平成21年度新規DPC対象病院	山陰徳洲会 山陰徳洲会病院	13.4%

図表5 医療機関別再入院率

施設類型	施設名	H21 再入院率
平成21年度新規DPC対象病院	医療法人 社団 光生病院	6.6%
平成21年度新規DPC対象病院	医療法人 社団 十全会 心臓病センター 柳屋病院	16.4%
平成21年度新規DPC対象病院	医療法人 水谷会 総合病院 水島中央病院	10.1%
平成21年度新規DPC対象病院	財団法人 済生会 敷島第一病院	6.4%
平成21年度新規DPC対象病院	豊成成人病センター	16.3%
平成21年度新規DPC対象病院	医療法人 天和会 松田病院	22.5%
平成21年度新規DPC対象病院	豊成成人病センター	5.1%
平成21年度新規DPC対象病院	医療法人 清栄会 高松中央病院	21.6%
平成21年度新規DPC対象病院	医療法人 社団 同仁会 金光病院	7.6%
平成21年度新規DPC対象病院	金光病院	6.5%
平成21年度新規DPC対象病院	金光病院	9.1%
平成21年度新規DPC対象病院	金光病院	14.9%
平成21年度新規DPC対象病院	広島県済生会 同相合 広島共立病院	7.5%
平成21年度新規DPC対象病院	済生会 神保町病院	2.3%
平成21年度新規DPC対象病院	公立みつぎ総合病院	10.3%
平成21年度新規DPC対象病院	公立 宇野共済組合 中国中央病院	15.8%
平成21年度新規DPC対象病院	日本真備山病院	7.7%
平成21年度新規DPC対象病院	社会医療法人 祥和会 脳神経センター 大田記念病院	6.6%
平成21年度新規DPC対象病院	市立三次中央病院	7.3%
平成21年度新規DPC対象病院	広島県厚生農業協同組合連合会 広島総合病院	10.9%
平成21年度新規DPC対象病院	済生会 広島病院	9.6%
平成21年度新規DPC対象病院	独立行政法人 国立病院機構 福山医療センター	12.8%
平成21年度新規DPC対象病院	山口県済生会 下関総合病院	11.9%
平成21年度新規DPC対象病院	宇部県済生会 宇部総合病院	8.7%
平成21年度新規DPC対象病院	済生会 山口総合病院	15.7%
平成21年度新規DPC対象病院	秋市市民病院	11.3%
平成21年度新規DPC対象病院	山口県立総合医療センター	9.3%
平成21年度新規DPC対象病院	同相合 柳屋病院	11.9%
平成21年度新規DPC対象病院	山口県厚生農業協同組合連合会 基門総合病院	20.3%
平成21年度新規DPC対象病院	山口県厚生農業協同組合連合会 周南総合病院	13.5%
平成21年度新規DPC対象病院	山口県厚生農業協同組合連合会 小形第一総合病院	10.9%
平成21年度新規DPC対象病院	独立行政法人 国立病院機構 関門医療センター	10.5%
平成21年度新規DPC対象病院	川島病院	14.6%
平成21年度新規DPC対象病院	ホクエツ病院	5.3%
平成21年度新規DPC対象病院	徳島県立海部病院	8.5%
平成21年度新規DPC対象病院	つるぎ町立半田病院	8.2%
平成21年度新規DPC対象病院	香川県立中央病院	13.5%
平成21年度新規DPC対象病院	高松市民病院	10.0%
平成21年度新規DPC対象病院	香川県厚生農業協同組合連合会 高松総合病院	8.9%
平成21年度新規DPC対象病院	三豊総合病院	11.4%
平成21年度新規DPC対象病院	独立行政法人 国立病院機構 高松医療センター	8.2%
平成21年度新規DPC対象病院	瀬戸内海病院	5.3%
平成21年度新規DPC対象病院	社会福祉法人 豊前財団 済生会今治病院	6.3%
平成21年度新規DPC対象病院	公立学校共済組合 四国中央病院	9.4%
平成21年度新規DPC対象病院	医療法人 栄会 石川病院	5.8%
平成21年度新規DPC対象病院	独立行政法人 国立病院機構 四国がんセンター	20.9%
平成21年度新規DPC対象病院	医療法人 久会 岡南病院	7.7%
平成21年度新規DPC対象病院	医療法人 仁生会 細木病院	9.0%
平成21年度新規DPC対象病院	いずみの病院	5.7%
平成21年度新規DPC対象病院	高知基須病院	13.4%
平成21年度新規DPC対象病院	高知県 高知市 病院企業体 高知医療センター	13.0%
平成21年度新規DPC対象病院	医療法人 五月会 須崎くろしお病院	8.6%
平成21年度新規DPC対象病院	医療法人 聖真会 清南病院	10.2%
平成21年度新規DPC対象病院	高知県 高知県立 榑ヶ丘みん病院	11.0%
平成21年度新規DPC対象病院	くろかわ病院	6.4%
平成21年度新規DPC対象病院	医療法人 輝会 藤田徳栄会病院	6.4%
平成21年度新規DPC対象病院	医療法人 社団 日清会 久福病院	1.7%
平成21年度新規DPC対象病院	藤田徳栄会病院	8.1%
平成21年度新規DPC対象病院	上野外科 藤田病院	17.0%
平成21年度新規DPC対象病院	宗徳水光会総合病院	10.2%
平成21年度新規DPC対象病院	医療法人 員善会 加野病院	9.9%
平成21年度新規DPC対象病院	医療法人 依田厚生会 依田病院	2.6%
平成21年度新規DPC対象病院	藤田リハビリテーション病院	5.8%
平成21年度新規DPC対象病院	藤田市医師会成人病センター	5.9%
平成21年度新規DPC対象病院	医療法人 員善会 那珂川病院	10.9%
平成21年度新規DPC対象病院	医療法人 社団 同仁会 山崎病院	7.2%
平成21年度新規DPC対象病院	徳野病院	7.7%
平成21年度新規DPC対象病院	徳野病院	6.4%
平成21年度新規DPC対象病院	長田病院	6.2%
平成21年度新規DPC対象病院	社会保険 大牟田天徳病院	8.7%
平成21年度新規DPC対象病院	社会保険 長門総合病院	14.2%
平成21年度新規DPC対象病院	福岡県済生会 八幡総合病院	9.1%
平成21年度新規DPC対象病院	独立行政法人 労働者健康福祉機構 九州労災病院 門司メディカルセンター	11.4%
平成21年度新規DPC対象病院	労働者健康福祉機構 九州労災病院	14.4%
平成21年度新規DPC対象病院	国家公務員共済組合連合会 新小倉病院	15.4%
平成21年度新規DPC対象病院	北九州市立医療センター	13.6%
平成21年度新規DPC対象病院	独立行政法人 国立病院機構 福岡東医療センター	13.6%
平成21年度新規DPC対象病院	今井病院	7.3%
平成21年度新規DPC対象病院	福岡県整形外科病院	0.8%
平成21年度新規DPC対象病院	徳津赤十字病院	12.7%
平成21年度新規DPC対象病院	聖フランシスコ病院	12.3%
平成21年度新規DPC対象病院	医療法人 光晴会病院	15.9%
平成21年度新規DPC対象病院	医療法人 徳洲会 長崎北徳洲会病院	7.3%
平成21年度新規DPC対象病院	医療法人 厚生会 虹が丘病院	9.8%
平成21年度新規DPC対象病院	医療法人 三友会 宮崎病院	4.2%
平成21年度新規DPC対象病院	医療法人 社団 仁会 西郷早病院	6.9%
平成21年度新規DPC対象病院	社会福祉法人 十善会病院	5.8%

図表5 医療機関別再入院率

施設類型	施設名	H21 再入院率
平成21年度新規DPC対象病院	公立新小浜病院	14.1%
平成21年度新規DPC対象病院	財団法人杏仁会江南病院	9.3%
平成21年度新規DPC対象病院	横浜市医師会熊本保健医療センター	13.1%
平成21年度新規DPC対象病院	NTT西日本九州病院	7.5%
平成21年度新規DPC対象病院	宇賀野病院	7.8%
平成21年度新規DPC対象病院	大牟田健康医療センター	9.9%
平成21年度新規DPC対象病院	熊本セントラル病院	6.7%
平成21年度新規DPC対象病院	山形市立病院	9.7%
平成21年度新規DPC対象病院	青森市立病院	9.7%
平成21年度新規DPC対象病院	熊本県国民健康保健植木病院	6.7%
平成21年度新規DPC対象病院	福岡県公立多良木病院	7.8%
平成21年度新規DPC対象病院	大分化学病院	7.3%
平成21年度新規DPC対象病院	河野神谷外科病院	6.8%
平成21年度新規DPC対象病院	大分三葉アールセンター	3.8%
平成21年度新規DPC対象病院	大分市医師会立アルメイダ病院	7.8%
平成21年度新規DPC対象病院	大分県厚生連鶴見病院	10.6%
平成21年度新規DPC対象病院	大分県済生会日田病院	7.9%
平成21年度新規DPC対象病院	高田中央病院	12.1%
平成21年度新規DPC対象病院	佐嘉第一病院	6.4%
平成21年度新規DPC対象病院	宇佐富田医師会病院	6.5%
平成21年度新規DPC対象病院	独立行政法人国立病院機構 別府医療センター	13.7%
平成21年度新規DPC対象病院	高崎市医師会病院	10.6%
平成21年度新規DPC対象病院	南都病院	11.1%
平成21年度新規DPC対象病院	金丸脳神経外科病院	4.0%
平成21年度新規DPC対象病院	富島生協病院	6.2%
平成21年度新規DPC対象病院	財団法人八日会徳元早稲病院	8.8%
平成21年度新規DPC対象病院	医療法人徳和会和田病院	11.8%
平成21年度新規DPC対象病院	県立宮崎病院	12.2%
平成21年度新規DPC対象病院	県立日南病院	13.5%
平成21年度新規DPC対象病院	鹿児島市立病院	7.8%
平成21年度新規DPC対象病院	総合病院 鹿児島生協病院	6.3%
平成21年度新規DPC対象病院	中央病院	14.2%
平成21年度新規DPC対象病院	鹿児島市医師会病院	17.3%
平成21年度新規DPC対象病院	医療法人 徳洲会 鹿児島 徳洲会病院	6.0%
平成21年度新規DPC対象病院	鹿児島厚生連 病院	14.1%
平成21年度新規DPC対象病院	大隅鹿野 病院	10.2%
平成21年度新規DPC対象病院	医療法人 博生会 小瀬病院	10.5%
平成21年度新規DPC対象病院	義経顕彰会 田上 病院	10.2%
平成21年度新規DPC対象病院	社会福祉法人 恩賜財団 済生会 川内病院	11.6%
平成21年度新規DPC対象病院	鶴岡市立医師会医療センター	9.0%
平成21年度新規DPC対象病院	肝臓病医療センター	19.1%
平成21年度新規DPC対象病院	宮古島徳洲会病院	10.6%
平成21年度新規DPC対象病院	与那原中央病院	7.4%
平成21年度新規DPC対象病院	沖縄県立宮古病院	8.9%
平成21年度新規DPC対象病院	沖縄県立八重山病院	11.5%

図表5 医療機関別再入院率

施設類型	施設名	H21 再入院率
平成18年度新規DPC対象病院	松村総合病院	6.3%
平成18年度新規DPC対象病院	財団法人全国社会保険協会連合会 宇都宮社会保険病院	7.7%
平成18年度新規DPC対象病院	川崎医療生活協同組合 川崎協同病院	5.9%
平成18年度新規DPC対象病院	社会保険高浜病院	5.7%
平成18年度新規DPC対象病院	東広島記念病院	16.0%
平成18年度新規DPC対象病院	財団法人 三宅医学研究所附属三宅リハビリテーション病院	5.2%
平成18年度新規DPC対象病院	社会保険 奥村病院	21.6%
平成18年度新規DPC対象病院	宇和島社会保険病院	17.2%
平成18年度新規DPC対象病院	医療法人積西会 積西会病院	7.4%
平成18年度新規DPC対象病院	医療法人社団 葛葉会 大分中野病院	6.2%
平成18年度新規DPC対象病院	野口病院	1.6%
平成18年度新規DPC対象病院	JR札幌病院	11.7%
平成18年度新規DPC対象病院	札幌補綴医科	10.5%
平成18年度新規DPC対象病院	社会医療法人社団カレスサポロ時計記念病院	8.4%
平成18年度新規DPC対象病院	医療法人 耳鼻咽喉科麻生病院	2.1%
平成18年度新規DPC対象病院	医療法人社団 豊生会 豊高俊病院	12.5%
平成18年度新規DPC対象病院	西岡第一病院	1.6%
平成18年度新規DPC対象病院	医療法人秀友会 札幌秀友会病院	3.1%
平成18年度新規DPC対象病院	塚家会病院	6.9%
平成18年度新規DPC対象病院	医療法人社団 野藤脳神経外科 西館脳神経外科病院	5.3%
平成18年度新規DPC対象病院	医療法人社団 香和会かひろ呼吸器科内科病院	35.0%
平成18年度新規DPC対象病院	医療法人 具真呼吸器科府北昇陽院	1.6%
平成18年度新規DPC対象病院	福永市立総合病院	7.9%
平成18年度新規DPC対象病院	茨川市立病院	10.2%
平成18年度新規DPC対象病院	おひろ川立病院	10.8%
平成18年度新規DPC対象病院	海老原健康生活協同組合 健生病院	7.1%
平成18年度新規DPC対象病院	黒石市国民健康福祉局石川病院	14.1%
平成18年度新規DPC対象病院	医療法人清和会 奥州病院	2.3%
平成18年度新規DPC対象病院	国家公務員共済組合連合会 東北公済病院	18.4%
平成18年度新規DPC対象病院	山本組合総合病院	10.1%
平成18年度新規DPC対象病院	旭硝子中央病院	10.5%
平成18年度新規DPC対象病院	医療法人社団 山形慧心会 庄内余目病院	12.9%
平成18年度新規DPC対象病院	医療生協わたり病院	8.7%
平成18年度新規DPC対象病院	釜津中央病院	12.2%
平成18年度新規DPC対象病院	医療法人 昨麓会 厚岸病院附属有院病院	6.4%
平成18年度新規DPC対象病院	福島県立富貴山病院	7.9%
平成18年度新規DPC対象病院	神栖清生会病院	8.5%
平成18年度新規DPC対象病院	宇佐法蓮学園 葛岡医科大学日光医療センター	10.2%
平成18年度新規DPC対象病院	関中総合病院	11.0%
平成18年度新規DPC対象病院	医療法人財団 明理会 太田福島総合病院	12.1%
平成18年度新規DPC対象病院	群馬県立心臓血管センター	9.5%
平成18年度新規DPC対象病院	医療法人積仁会 島田総合病院	8.5%
平成18年度新規DPC対象病院	安房地区医療センター	9.7%
平成18年度新規DPC対象病院	医療法人沖縄徳洲会 四街道徳洲会病院	6.3%
平成18年度新規DPC対象病院	医療法人社団 おまの会 旗の台脳神経外科病院	4.7%
平成18年度新規DPC対象病院	医療法人社団 松和会 池上総合病院	16.2%
平成18年度新規DPC対象病院	特定医療法人社団 一成会 本荘病院	13.2%
平成18年度新規DPC対象病院	医療法人社団 医善会 いずみ記念病院	7.2%
平成18年度新規DPC対象病院	医療法人財団 興和会 石田病院	6.3%
平成18年度新規DPC対象病院	医療法人社団 永年生会 永年病院	2.2%
平成18年度新規DPC対象病院	北原脳神経外科病院	10.0%
平成18年度新規DPC対象病院	医療法人社団 永年生会 南多摩病院	9.1%
平成18年度新規DPC対象病院	医療法人財団 川野病院	4.2%
平成18年度新規DPC対象病院	医療法人財団 葛生会 野井病院	12.5%
平成18年度新規DPC対象病院	医療法人社団 青葉会 一橋病院	3.1%
平成18年度新規DPC対象病院	公立阿佐賀医療センター	11.6%
平成18年度新規DPC対象病院	社会福祉法人 聖マリア会 総合病院 聖ヨセフ病院	9.7%
平成18年度新規DPC対象病院	湘南泉病院	7.4%
平成18年度新規DPC対象病院	医療法人 桑名風会 桑名病院	5.5%
平成18年度新規DPC対象病院	医療法人社団 慶志会 沢田記念高岡慶志会病院	18.3%
平成18年度新規DPC対象病院	公立学校共済組合 北陵中央病院	6.3%
平成18年度新規DPC対象病院	川井厚生病院	7.3%
平成18年度新規DPC対象病院	長野県厚生連協同組合連合会 富士見高原病院	7.4%
平成18年度新規DPC対象病院	多摩市市長病院	5.5%
平成18年度新規DPC対象病院	医療法人社団 熱海所記念病院	7.4%
平成18年度新規DPC対象病院	静岡県立静岡がんセンター	30.7%
平成18年度新規DPC対象病院	JAN共同生連 静岡厚生病院	8.5%
平成18年度新規DPC対象病院	静岡徳洲会病院	11.6%
平成18年度新規DPC対象病院	富山市立総合病院	13.7%
平成18年度新規DPC対象病院	医療法人 峰友会 ほかや整形外科病院	13.1%
平成18年度新規DPC対象病院	聖知聖生会病院	6.0%
平成18年度新規DPC対象病院	医療法人 桂友会 宇野病院	5.2%
平成18年度新規DPC対象病院	医療法人 青田返病院	3.4%
平成18年度新規DPC対象病院	いなか総合病院	8.9%
平成18年度新規DPC対象病院	社会福祉法人 京都社会事業財団 西陣病院	13.6%
平成18年度新規DPC対象病院	医療法人 健康会 総合病院 足利南病院	10.3%
平成18年度新規DPC対象病院	総合病院 日本バプテスト病院	6.7%
平成18年度新規DPC対象病院	医療法人 邦博会 和和病院	2.9%
平成18年度新規DPC対象病院	医療法人 山吹会 上山病院	12.9%
平成18年度新規DPC対象病院	医療法人 きつこう会 多摩記念眼科病院	2.7%
平成18年度新規DPC対象病院	医療法人 徳洲会 野崎徳洲会病院	10.9%
平成18年度新規DPC対象病院	医療法人 清泉会 牧病院	5.0%
平成18年度新規DPC対象病院	医療法人 民仁会 橋本病院	4.8%
平成18年度新規DPC対象病院	医療法人 豊秋会 城山病院	7.9%
平成18年度新規DPC対象病院	医療法人 大連会 藤之宮病院	6.8%
平成18年度新規DPC対象病院	医療法人 垣谷会 明治橋病院	6.7%
平成18年度新規DPC対象病院	医療法人 三世会 河内総合病院	4.9%

図表5 医療機関別再入院率

施設類型	施設名	H21 再入院率
平成18年度新規DPC医療機関	医療法人弘善会 矢木脳神経外科病院	3.5%
平成18年度新規DPC医療機関	医療法人康善会 西病院	9.4%
平成18年度新規DPC医療機関	医療法人沖縄康会 高砂西部病院	8.9%
平成18年度新規DPC医療機関	医療法人社団 光風会 長久病院	4.3%
平成18年度新規DPC医療機関	加古川医療センター	13.3%
平成18年度新規DPC医療機関	医療法人 社会 平尾病院	18.2%
平成18年度新規DPC医療機関	前立大芝病院	10.5%
平成18年度新規DPC医療機関	総合病院松江生協病院	7.9%
平成18年度新規DPC医療機関	医療法人廣和会 重井医学研究所附属病院	13.1%
平成18年度新規DPC医療機関	医療法人 昭和会 L171病院	4.5%
平成18年度新規DPC医療機関	医療法人廣和会 倉敷記念病院	7.7%
平成18年度新規DPC医療機関	高岡ニュータウン病院	10.6%
平成18年度新規DPC医療機関	光市立光総合病院	13.9%
平成18年度新規DPC医療機関	倉井病院	10.9%
平成18年度新規DPC医療機関	別府医師会中央病院	8.7%
平成18年度新規DPC医療機関	医療法人 社団研善会 広瀬病院	1.8%
平成18年度新規DPC医療機関	医療法人社団 エム・アール・一 麻田総合病院	6.8%
平成18年度新規DPC医療機関	総合病院 松山市民病院	12.3%
平成18年度新規DPC医療機関	市立宇和島病院	6.7%
平成18年度新規DPC医療機関	医療法人 三和会 国吉病院	4.1%
平成18年度新規DPC医療機関	医療法人 社団善哉 北島病院	11.4%
平成18年度新規DPC医療機関	社会医療法人 聖徳会 本村病院	8.1%
平成18年度新規DPC医療機関	社会医療法人 栄光会 栄光病院	12.4%
平成18年度新規DPC医療機関	医療法人社団江崎会 古くさ病院	6.5%
平成18年度新規DPC医療機関	福岡通産病院	7.3%
平成18年度新規DPC医療機関	博愛会病院	40.7%
平成18年度新規DPC医療機関	福岡整形外科病院	3.0%
平成18年度新規DPC医療機関	医療法人社団高野会 くろめ病院	20.6%
平成18年度新規DPC医療機関	健康保険重方中央病院	11.5%
平成18年度新規DPC医療機関	日本海真珠産産会 門司病院	25.1%
平成18年度新規DPC医療機関	財団法人 小倉地区医療協会 三萩野病院	16.0%
平成18年度新規DPC医療機関	社会医療法人 小倉記念病院	10.5%
平成18年度新規DPC医療機関	株式会社行政法人 国立病院機構九州がんセンター	28.8%
平成18年度新規DPC医療機関	医療法人同善会 黒島病院	6.3%
平成18年度新規DPC医療機関	特別医療法人 寿回会井上病院	13.9%
平成18年度新規DPC医療機関	博愛記念病院	4.4%
平成18年度新規DPC医療機関	医療法人光善会 長崎百合野病院	8.0%
平成18年度新規DPC医療機関	大久保病院	4.9%
平成18年度新規DPC医療機関	市民の森病院	14.9%
平成18年度新規DPC医療機関	宮崎善仁会病院	6.6%
平成18年度新規DPC医療機関	医療法人弘善会 厚地脳神経外科病院	4.5%
平成18年度新規DPC医療機関	医療法人 青葉会 青葉会病院	6.9%

図表5 医療機関別再入院率

施設類型	施設名	H21 再入院率
平成20年度新規DPC医療機関	医療法人 彰和会 北海道消化器科病院	14.1%
平成20年度新規DPC医療機関	医療法人社団 朋友会 札幌聖徳病院	4.2%
平成20年度新規DPC医療機関	医療法人 北海道整形外科記念病院	4.4%
平成20年度新規DPC医療機関	医療法人清田病院	10.4%
平成20年度新規DPC医療機関	医療法人 仁友会 北都都病院	9.6%
平成20年度新規DPC医療機関	医療法人社団廣修会 大川原脳神経外科病院	2.9%
平成20年度新規DPC医療機関	市立室蘭総合病院	10.5%
平成20年度新規DPC医療機関	総合病院 伊達赤十字病院	13.3%
平成20年度新規DPC医療機関	財団法人北海道医療団 帯広第一病院	13.9%
平成20年度新規DPC医療機関	医療法人社団博愛会 関西病院	8.0%
平成20年度新規DPC医療機関	特別医療法人明生会道東脳神経外科病院	3.1%
平成20年度新規DPC医療機関	市立内病院	14.7%
平成20年度新規DPC医療機関	青森県立中央病院	9.0%
平成20年度新規DPC医療機関	財団法人盛岡研究所清明会 鳴海病院	15.1%
平成20年度新規DPC医療機関	医療法人 友愛会 東田友愛病院	7.7%
平成20年度新規DPC医療機関	岩手県立富岡病院	13.0%
平成20年度新規DPC医療機関	財団法人 総合花巻病院	6.3%
平成20年度新規DPC医療機関	岩手県立釜石病院	8.6%
平成20年度新規DPC医療機関	山形県立新庄病院	11.8%
平成20年度新規DPC医療機関	公立高島病院	6.9%
平成20年度新規DPC医療機関	いわて市立総合病院共立病院	11.9%
平成20年度新規DPC医療機関	日本赤十字社栃木県支部 芳賀赤十字病院	8.9%
平成20年度新規DPC医療機関	医療法人 社団 藤友会 藤友整形外科病院	2.2%
平成20年度新規DPC医療機関	医療法人 連心会 埼玉東部循環器病院	9.9%
平成20年度新規DPC医療機関	医療法人 土屋小児病院	2.4%
平成20年度新規DPC医療機関	新加戸立病院	13.3%
平成20年度新規DPC医療機関	医療法人社団善徳会 井上記念病院	8.9%
平成20年度新規DPC医療機関	医療法人社団 協進会 右右たかの総合病院	9.6%
平成20年度新規DPC医療機関	医療法人社団天下会 財か総合病院	7.8%
平成20年度新規DPC医療機関	東邦大学医療センター 佐倉病院	8.2%
平成20年度新規DPC医療機関	医療法人社団寛光会 北段白登病院	5.7%
平成20年度新規DPC医療機関	国公立公務員共済組合連合会 三浦病院	10.7%
平成20年度新規DPC医療機関	東京大学医療センター 大塚病院	10.1%
平成20年度新規DPC医療機関	JR東京総合病院	11.8%
平成20年度新規DPC医療機関	日本大学医学部付属横馬光が丘病院	10.6%
平成20年度新規DPC医療機関	医療法人社団 菊田会 菊田第一病院	8.4%
平成20年度新規DPC医療機関	医療法人社団 永寿会 三鷹中央病院	6.9%
平成20年度新規DPC医療機関	府中善仁会病院	9.2%
平成20年度新規DPC医療機関	財団法人 日本心臓血管研究医会 附属 神原記念病院	11.6%
平成20年度新規DPC医療機関	医療法人社団朝光会 旗本病院	5.2%
平成20年度新規DPC医療機関	財団法人横浜勤労者福祉協会 汐田総合病院	8.7%
平成20年度新規DPC医療機関	医療法人 社団青森会 佐野記念病院	10.9%
平成20年度新規DPC医療機関	神奈川県立足柄上病院	16.1%
平成20年度新規DPC医療機関	医療法人 恒仁会 新潟南病院	9.9%
平成20年度新規DPC医療機関	医療法人新潟勤労者医療協会 下越病院	8.5%
平成20年度新規DPC医療機関	新潟県立新発田病院	9.3%
平成20年度新規DPC医療機関	かみい総合病院	9.3%
平成20年度新規DPC医療機関	金沢市立病院	9.4%
平成20年度新規DPC医療機関	医療法人 林病院	10.3%
平成20年度新規DPC医療機関	杉田玄白記念 公立小浜病院	7.4%
平成20年度新規DPC医療機関	山梨県立中央病院	13.9%
平成20年度新規DPC医療機関	中信勤労者医療協会 松本協立病院	10.0%
平成20年度新規DPC医療機関	医療法人 青柳会 一之瀬脳神経外科病院	6.5%
平成20年度新規DPC医療機関	伊那中央病院	9.4%
平成20年度新規DPC医療機関	川西赤十字病院	9.6%
平成20年度新規DPC医療機関	長野県立木曾病院	15.1%
平成20年度新規DPC医療機関	医療法人 仁徳会 越前病院	7.2%
平成20年度新規DPC医療機関	医療法人 社団志朋会 加納渡辺病院	8.5%
平成20年度新規DPC医療機関	特定・特別医療法人博愛会 博愛会病院	5.3%
平成20年度新規DPC医療機関	順天堂大学医学部附属静岡病院	6.8%
平成20年度新規DPC医療機関	医療法人社団 志仁会 三島中央病院	4.9%
平成20年度新規DPC医療機関	博多総合病院	8.6%
平成20年度新規DPC医療機関	医療法人 徳洲会 名古屋徳洲会総合病院	11.6%
平成20年度新規DPC医療機関	常滑市立病院	9.9%
平成20年度新規DPC医療機関	三重県厚生農業協同組合連合会 鈴鹿中央総合病院	13.2%
平成20年度新規DPC医療機関	医療法人 向心会 連山病院	15.3%
平成20年度新規DPC医療機関	医療法人 清見会 清見会病院	5.9%
平成20年度新規DPC医療機関	医療法人 河崎病院	5.4%
平成20年度新規DPC医療機関	特定医療法人 浅生会 霧子台病院	6.0%
平成20年度新規DPC医療機関	医療法人 重明会 西宮渡辺心臓・血管センター	8.9%
平成20年度新規DPC医療機関	市立芦屋病院	8.2%
平成20年度新規DPC医療機関	二子病院	8.7%
平成20年度新規DPC医療機関	医療法人 恒仁会 大久保病院	5.0%
平成20年度新規DPC医療機関	医療法人社団 昭徳会 志志病院	6.2%
平成20年度新規DPC医療機関	医療法人 公仁会 姫路中央病院	9.8%
平成20年度新規DPC医療機関	和歌山中央医療衛生協同組合 和歌山生協病院	12.0%
平成20年度新規DPC医療機関	医療法人 延祐記念病院	7.9%
平成20年度新規DPC医療機関	社会福祉法人 豊原財団 済生会青田病院	8.2%
平成20年度新規DPC医療機関	鳥取赤十字病院	17.1%
平成20年度新規DPC医療機関	独立行政法人 国立病院機構 米子医療センター	10.7%
平成20年度新規DPC医療機関	安来市立病院	7.1%
平成20年度新規DPC医療機関	財団法人 倉敷中央病院 倉敷リバーサイド病院	9.0%
平成20年度新規DPC医療機関	総合病院岡山市立市民病院	11.7%
平成20年度新規DPC医療機関	広島厚生病院	6.3%
平成20年度新規DPC医療機関	医療法人社団 清風会 五日市記念病院	3.6%
平成20年度新規DPC医療機関	岩手県立中野病院	9.7%

図表5 医療機関別再入院率

施設類型	施設名	H21 再入院率
平成20年度新規DPC準拠病院	独立行政法人国立病院機構 東広島医療センター	12.8%
平成20年度新規DPC準拠病院	医療法人明和会 田新病院	8.7%
平成20年度新規DPC準拠病院	徳島県厚生農業協同組合連合会 阿南共栄病院	11.0%
平成20年度新規DPC準拠病院	医療法人 沖積徳洲会 宇和島徳洲会病院	12.0%
平成20年度新規DPC準拠病院	住友別子病院	7.0%
平成20年度新規DPC準拠病院	財団法人 信譽会 開成十全総合病院	11.6%
平成20年度新規DPC準拠病院	社会福祉法人 豊陽財団 済生会西条病院	10.5%
平成20年度新規DPC準拠病院	国立大洲病院	12.9%
平成20年度新規DPC準拠病院	医療法人 竹下会 竹下病院	10.9%
平成20年度新規DPC準拠病院	国家公務員共済組合連合会 千早病院	18.7%
平成20年度新規DPC準拠病院	医療法人 高木共済病院	7.8%
平成20年度新規DPC準拠病院	医療法人八木厚生会 八木病院	8.2%
平成20年度新規DPC準拠病院	医療法人 井上会 新島病院	7.7%
平成20年度新規DPC準拠病院	財団法人 徳島県社会保険医療協会 社会保険中央病院	31.3%
平成20年度新規DPC準拠病院	医療法人 沢田 徳和会 幸田病院	12.3%
平成20年度新規DPC準拠病院	医療法人 貴光会 原病院	8.5%
平成20年度新規DPC準拠病院	医療法人 萬真会 東切整形外科病院	3.8%
平成20年度新規DPC準拠病院	医療法人 松尾清 内藤病院	34.1%
平成20年度新規DPC準拠病院	社団法人 朝倉医師会 朝倉医師会病院	8.2%
平成20年度新規DPC準拠病院	医療法人 社団 徳心会 枝原中央病院	9.7%
平成20年度新規DPC準拠病院	JR九州病院	14.2%
平成20年度新規DPC準拠病院	独立行政法人国立病院機構 小倉病院	13.9%
平成20年度新規DPC準拠病院	医療法人 康仁会 山元記念病院	7.4%
平成20年度新規DPC準拠病院	社会保険済之崎病院	8.1%
平成20年度新規DPC準拠病院	日本海員協会の島崎病院	9.0%
平成20年度新規DPC準拠病院	医療法人 聖理会 柿添病院	5.2%
平成20年度新規DPC準拠病院	医療法人 社団 徳富会 成尾整形外科病院	12.0%
平成20年度新規DPC準拠病院	医療法人 社団 貴吉会 福田病院	6.3%
平成20年度新規DPC準拠病院	医療法人 社団 水野会 天華第一病院	6.1%
平成20年度新規DPC準拠病院	医療法人 社団 中津青龍病院	10.3%
平成20年度新規DPC準拠病院	医療法人 蔵宮会 日田中央病院	18.1%
平成20年度新規DPC準拠病院	徳島市郡医師会病院	6.9%
平成20年度新規DPC準拠病院	協病院	2.2%
平成20年度新規DPC準拠病院	徳島赤十字病院	21.3%
平成20年度新規DPC準拠病院	医療法人 酒家会 岐島病院	16.0%
平成20年度新規DPC準拠病院	徳島市立医療センター 徳水中央病院	10.2%
平成20年度新規DPC準拠病院	徳島徳洲会病院	10.5%
平成20年度新規DPC準拠病院	医療法人 徳洲会 徳之島徳洲会病院	13.6%
平成20年度新規DPC準拠病院	医療法人 徳洲会 名瀬徳洲会病院	8.1%
平成20年度新規DPC準拠病院	徳島県立大島病院	13.8%
平成20年度新規DPC準拠病院	徳島県立北條病院	11.7%
平成20年度新規DPC準拠病院	県民健康プラザ徳島医療センター	20.0%
平成20年度新規DPC準拠病院	独立行政法人国立病院機構 指宿病院	13.2%
平成20年度新規DPC準拠病院	医療法人 椿寿会 小樽病院	14.0%
平成20年度新規DPC準拠病院	医療法人 八重瀬会 同仁病院	11.3%

図表5 医療機関別再入院率

施設類型	施設名	H21 再入院率
平成21年度新規DPC準拠病院	医療法人 藤生整形外科病院	3.2%
平成21年度新規DPC準拠病院	特定医療法人 白石脳神経外科病院	5.9%
平成21年度新規DPC準拠病院	医療法人 潮和会 札幌ひばりが丘病院	2.1%
平成21年度新規DPC準拠病院	社会福祉法人北海道社会事業協会 富良野病院	6.9%
平成21年度新規DPC準拠病院	総合病院 浦河赤十字病院	10.7%
平成21年度新規DPC準拠病院	青森市民病院	9.3%
平成21年度新規DPC準拠病院	茨城県立栗原中央病院	8.5%
平成21年度新規DPC準拠病院	北山山立病院	8.6%
平成21年度新規DPC準拠病院	医療法人 信貴会 信和中央病院	5.9%
平成21年度新規DPC準拠病院	(株) 沢田善仁会 小山記念病院	11.9%
平成21年度新規DPC準拠病院	医療法人 昭正会 丸山記念総合病院	10.2%
平成21年度新規DPC準拠病院	千葉県こども病院	10.4%
平成21年度新規DPC準拠病院	東京女子医科大学附属 八千代医療センター	9.0%
平成21年度新規DPC準拠病院	社団法人 徳島県医師会 東条ベイ・浦安市川医療センター	4.8%
平成21年度新規DPC準拠病院	医療法人 社団 貴成会 平和台病院	7.1%
平成21年度新規DPC準拠病院	医療法人 社団 千葉県助産師会 徳島県協会 船橋二和病院	10.0%
平成21年度新規DPC準拠病院	船橋市立医療センター	13.3%
平成21年度新規DPC準拠病院	国立がんセンター 真壁病院	25.5%
平成21年度新規DPC準拠病院	茨城県 日本大学病院	11.4%
平成21年度新規DPC準拠病院	財団法人 徳陽会 有明病院	18.0%
平成21年度新規DPC準拠病院	医療法人 社団 基福会 栗川立川病院	2.8%
平成21年度新規DPC準拠病院	医療法人 社団 松井病院	6.4%
平成21年度新規DPC準拠病院	徳島県理療専門学校	11.9%
平成21年度新規DPC準拠病院	医療法人 社団 明芳会 イムス葛飾ハートセンター	6.0%
平成21年度新規DPC準拠病院	社会福祉法人 聖ヨハネ会 総合病院 坂町病院	6.6%
平成21年度新規DPC準拠病院	財団法人 船員保険会 横浜船員病院	12.5%
平成21年度新規DPC準拠病院	東海大学大徳病院	11.7%
平成21年度新規DPC準拠病院	大徳中央病院	13.7%
平成21年度新規DPC準拠病院	相模原中央病院	5.3%
平成21年度新規DPC準拠病院	川崎市立井田病院	13.4%
平成21年度新規DPC準拠病院	独立行政法人 国立病院機構 神奈川病院	11.1%
平成21年度新規DPC準拠病院	独立行政法人 国立病院機構 相模原病院	12.8%
平成21年度新規DPC準拠病院	南都総合病院	8.8%
平成21年度新規DPC準拠病院	医療法人 西能病院	3.4%
平成21年度新規DPC準拠病院	公立南砺中央病院	7.8%
平成21年度新規DPC準拠病院	市立敷島病院	8.0%
平成21年度新規DPC準拠病院	医療法人 徳洲会 大塚徳洲会病院	10.5%
平成21年度新規DPC準拠病院	公立森町病院	6.5%
平成21年度新規DPC準拠病院	浜松赤十字病院	10.2%
平成21年度新規DPC準拠病院	津島市民病院	9.8%
平成21年度新規DPC準拠病院	徳島市民病院	12.6%
平成21年度新規DPC準拠病院	豊知県厚生農業協同組合連合会 豊田厚生病院	9.0%
平成21年度新規DPC準拠病院	総合青山病院	9.0%
平成21年度新規DPC準拠病院	医療法人 社団 那会 湖東記念病院	8.1%
平成21年度新規DPC準拠病院	厚生会総合病院	8.3%
平成21年度新規DPC準拠病院	医療法人 生善会 寺元記念病院	7.2%
平成21年度新規DPC準拠病院	医療法人 敬仁会 今里貴陽病院	14.8%
平成21年度新規DPC準拠病院	医療法人 昭正会 浪速生野病院	6.4%
平成21年度新規DPC準拠病院	医療法人 野上病院	3.6%
平成21年度新規DPC準拠病院	大阪船員保険病院	11.2%
平成21年度新規DPC準拠病院	徳島病院	12.0%
平成21年度新規DPC準拠病院	医療法人 貴心会 郡山貴蔵病院	6.6%
平成21年度新規DPC準拠病院	医療法人 十字会 野島病院	6.1%
平成21年度新規DPC準拠病院	医療法人 団員一心堂病院	12.2%
平成21年度新規DPC準拠病院	井野口病院	7.6%
平成21年度新規DPC準拠病院	医療法人 善真会 近藤内科病院	17.1%
平成21年度新規DPC準拠病院	豊川県厚生農業協同組合連合会 瀧富総合病院	9.4%
平成21年度新規DPC準拠病院	弘前市民病院	6.7%
平成21年度新規DPC準拠病院	医療法人 貴成会 第一病院	10.8%
平成21年度新規DPC準拠病院	独立行政法人 国立病院機構 基知病院	8.2%
平成21年度新規DPC準拠病院	社会福祉法人 豊陽財団 済生会 支那道徳院 済生会 大牟田病院	11.6%
平成21年度新規DPC準拠病院	(社) 徳島中野医師会 通真中野医師会 おんが病院	9.1%
平成21年度新規DPC準拠病院	独立行政法人 国立病院機構 佐賀病院	6.8%
平成21年度新規DPC準拠病院	独立行政法人 国立病院機構 都城病院	17.6%

図表6 医療機関別再転検率

施設類型	施設名	H21 再転検率
平成15年度新規DPC対象病院	札幌医科大学付属病院	0.05%
平成15年度新規DPC対象病院	旭川医科大学病院	0.03%
平成15年度新規DPC対象病院	弘前大学医学部附属病院	0.03%
平成15年度新規DPC対象病院	岩手医科大学付属病院	0.03%
平成15年度新規DPC対象病院	筑波大学附属病院	0.02%
平成15年度新規DPC対象病院	埼玉医科大学病院	0.04%
平成15年度新規DPC対象病院	防衛医科大学校病院	0.05%
平成15年度新規DPC対象病院	東京慈恵会医科大学附属病院	0.01%
平成15年度新規DPC対象病院	日本医科大学付属病院	0.02%
平成15年度新規DPC対象病院	東邦大学医療センター大森病院	0.02%
平成15年度新規DPC対象病院	日本大学医学部附属板橋病院	0.02%
平成15年度新規DPC対象病院	金沢医科大学病院	0.05%
平成15年度新規DPC対象病院	滋賀医科大学医学部附属病院	0.19%
平成15年度新規DPC対象病院	京都大学医学部附属病院	0.03%
平成15年度新規DPC対象病院	兵庫医科大学病院	0.02%
平成15年度新規DPC対象病院	神戸大学医学部附属病院	0.02%
平成15年度新規DPC対象病院	鳥取大学医学部附属病院	0.02%
平成15年度新規DPC対象病院	川崎医科大学附属病院	0.04%
平成15年度新規DPC対象病院	高知大学医学部附属病院	0.03%
平成15年度新規DPC対象病院	産業医科大学病院	0.03%
平成15年度新規DPC対象病院	佐賀大学医学部附属病院	0.03%
平成15年度新規DPC対象病院	長崎大学病院	0.02%
平成15年度新規DPC対象病院	琉球大学医学部附属病院	0.04%
平成16年度新規DPC対象病院	医療法人 母恋 日鋼記念病院	0.22%
平成16年度新規DPC対象病院	医療法人 母恋 日鋼記念病院	0.14%
平成16年度新規DPC対象病院	医療法人 母恋 日鋼記念病院	0.20%
平成16年度新規DPC対象病院	財団法人 竹田総合病院	0.21%
平成16年度新規DPC対象病院	医療法人 母恋 日鋼記念病院	0.25%
平成16年度新規DPC対象病院	医療法人 母恋 日鋼記念病院	0.03%
平成16年度新規DPC対象病院	南城市民病院	0.80%
平成16年度新規DPC対象病院	医療法人 母恋 日鋼記念病院	0.79%
平成16年度新規DPC対象病院	医療法人 母恋 日鋼記念病院	0.30%
平成16年度新規DPC対象病院	医療法人 母恋 日鋼記念病院	0.25%
平成16年度新規DPC対象病院	独立行政法人 国立病院機構 南和歌山医療センター	0.06%
平成16年度新規DPC対象病院	マツダ株式会社 マツダ病院	0.06%
平成16年度新規DPC対象病院	健康保険 門門病院	0.13%
平成16年度新規DPC対象病院	社会保険 久留米第一病院	0.11%
平成16年度新規DPC対象病院	飯塚病院	0.02%
平成16年度新規DPC対象病院	独立行政法人 国立病院機構 九州医療センター	0.02%

図表6 医療機関別再転検率

施設類型	施設名	H21 再転検率
平成18年度新規DPC対象病院	医療法人 仁仁会 中村記念病院	0.49%
平成18年度新規DPC対象病院	北海道労働者医療協会 中央病院	1.05%
平成18年度新規DPC対象病院	市立旭川病院	0.04%
平成18年度新規DPC対象病院	独立行政法人 労働者健康福祉機構 東北労災病院	0.03%
平成18年度新規DPC対象病院	本荘第一病院	0.09%
平成18年度新規DPC対象病院	公立麻田総合病院	0.23%
平成18年度新規DPC対象病院	財団法人 脳血管研究所附属 美原記念病院	1.26%
平成18年度新規DPC対象病院	公立豊岡総合病院	0.04%
平成18年度新規DPC対象病院	館林厚生病院	0.10%
平成18年度新規DPC対象病院	医療法人 社団 愛友会 上尾中央総合病院	0.21%
平成18年度新規DPC対象病院	医療法人 社団 愛友会 行田総合病院	0.42%
平成18年度新規DPC対象病院	国家公務員共済組合連合会 東京共済病院	0.11%
平成18年度新規DPC対象病院	社会福祉法人 仁生社 江戸川病院	0.14%
平成18年度新規DPC対象病院	公立大学法人 横浜国立大学附属 市民総合医療センター	0.02%
平成18年度新規DPC対象病院	国家公務員共済組合連合会 横浜南共済病院	0.03%
平成18年度新規DPC対象病院	国家公務員共済組合連合会 横浜東共済病院	0.02%
平成18年度新規DPC対象病院	昭和大洋横浜市北部病院	0.04%
平成18年度新規DPC対象病院	神奈川県厚生農業協同組合連合会 伊勢原協同病院	0.08%
平成18年度新規DPC対象病院	医療法人 社団 ジャパンメディカルアライアンス 海老名総合病院	0.40%
平成18年度新規DPC対象病院	横浜市立みなと赤十字病院	0.07%
平成18年度新規DPC対象病院	独立行政法人 国立病院機構 横浜医療センター	0.04%
平成18年度新規DPC対象病院	独立行政法人 労働者健康福祉機構 新潟労災病院	0.17%
平成18年度新規DPC対象病院	社会医療法人 財団法人 夏寿総合病院	0.22%
平成18年度新規DPC対象病院	福井県済生会病院	0.14%
平成18年度新規DPC対象病院	長野赤十字病院	0.02%
平成18年度新規DPC対象病院	長野県厚生農業協同組合連合会 佐久総合病院	0.02%
平成18年度新規DPC対象病院	岐阜県厚生農業協同組合連合会 中濃厚生病院	0.04%
平成18年度新規DPC対象病院	社会医療法人 慈恵西生会 松波総合病院	0.32%
平成18年度新規DPC対象病院	総合病院 高山赤十字病院	0.08%
平成18年度新規DPC対象病院	福枝市立総合病院	0.09%
平成18年度新規DPC対象病院	国家公務員共済組合連合会 名城病院	0.28%
平成18年度新規DPC対象病院	豊橋市民病院	0.10%
平成18年度新規DPC対象病院	総合大塚会病院	0.20%
平成18年度新規DPC対象病院	医療法人 豊田会 刈谷豊田総合病院	0.08%
平成18年度新規DPC対象病院	館原回生病院	0.05%
平成18年度新規DPC対象病院	大津赤十字病院	0.04%
平成18年度新規DPC対象病院	滋賀県立成人病センター	0.04%
平成18年度新規DPC対象病院	医療法人 財団 廣生会 武田病院	0.05%
平成18年度新規DPC対象病院	独立行政法人 国立病院機構 京都医療センター	0.41%
平成18年度新規DPC対象病院	医療法人 財団 廣生会 武田病院	0.76%
平成18年度新規DPC対象病院	医療法人 生利会 府中病院	0.08%
平成18年度新規DPC対象病院	財団法人 日本生命済生会 附属 日生病院	0.09%
平成18年度新規DPC対象病院	財団法人 田附興風会 北野病院	0.04%
平成18年度新規DPC対象病院	医療法人 実生会 PL病院	0.04%
平成18年度新規DPC対象病院	医療法人 徳洲会 八尾徳洲会総合病院	0.08%
平成18年度新規DPC対象病院	大阪府済生会 中津病院	1.02%
平成18年度新規DPC対象病院	真面目市立病院	0.21%
平成18年度新規DPC対象病院	独立行政法人 国立病院機構 大飯医療センター	0.09%
平成18年度新規DPC対象病院	医療法人 社団 甲友会 西宮協立脳神経外科病院	0.62%
平成18年度新規DPC対象病院	医療法人 社団 清和会 菅生病院	0.10%
平成18年度新規DPC対象病院	兵庫県立姫路循環器病センター	0.06%
平成18年度新規DPC対象病院	社会保険 神戸中央病院	0.05%
平成18年度新規DPC対象病院	社会福祉法人 豊財財団 済生会 中和病院	0.06%
平成18年度新規DPC対象病院	橋本市民病院	0.07%
平成18年度新規DPC対象病院	鳥根県立中央病院	0.03%
平成18年度新規DPC対象病院	鳥根県立中央病院	0.05%
平成18年度新規DPC対象病院	独立行政法人 国立病院機構 呉医療センター	0.14%
平成18年度新規DPC対象病院	社会医療法人 財団 大樹会 総合病院 回生病院	0.13%
平成18年度新規DPC対象病院	高松赤十字病院	0.06%
平成18年度新規DPC対象病院	医療法人 社団 高邦会 高木病院	0.05%
平成18年度新規DPC対象病院	医療法人 財団 池友会 新行橋病院	0.33%
平成18年度新規DPC対象病院	医療法人 白十字会 佐世保中央病院	0.05%
平成18年度新規DPC対象病院	独立行政法人 国立病院機構 長崎医療センター	0.09%
平成18年度新規DPC対象病院	長崎労災病院	0.05%
平成18年度新規DPC対象病院	財団法人 慈愛会 今村病院 分院	0.19%
平成18年度新規DPC対象病院	川内市医師会 立市民病院	1.00%

図表6 医療機関別再転律率

施設類型	施設名	H21 再転律率
平成20年度新規DPC対象病院	医療法人東佑会札幌病院	0.10%
平成20年度新規DPC対象病院	社会福祉法人函館厚生院函館五枝郭病院	0.13%
平成20年度新規DPC対象病院	医療法人 雄心会 函館新都市病院	0.67%
平成20年度新規DPC対象病院	市立函館病院	0.03%
平成20年度新規DPC対象病院	医療法人社団北斗 北斗病院	0.95%
平成20年度新規DPC対象病院	岩手県立久慈病院	0.35%
平成20年度新規DPC対象病院	総合南東北病院	0.67%
平成20年度新規DPC対象病院	医療法人 秀公会 あづま脳神経外科病院	2.01%
平成20年度新規DPC対象病院	株式会社日立製作所 多賀総合病院	0.97%
平成20年度新規DPC対象病院	医療法人 つくばセントラル病院	0.30%
平成20年度新規DPC対象病院	東京医科大学茨城医療センター	0.11%
平成20年度新規DPC対象病院	栃木県厚生農業協同組合連合会 下部寛総合病院	0.23%
平成20年度新規DPC対象病院	佐野厚生農業協同組合連合会 佐野厚生総合病院	0.18%
平成20年度新規DPC対象病院	上野厚生農業協同組合連合会 上野寛総合病院	0.16%
平成20年度新規DPC対象病院	医療法人社団日高会 日高病院	0.06%
平成20年度新規DPC対象病院	黒沢病院	0.31%
平成20年度新規DPC対象病院	医療法人社団協友会 東大宮総合病院	0.34%
平成20年度新規DPC対象病院	医療法人 武蔵野総合病院	0.35%
平成20年度新規DPC対象病院	医療法人財団明理会 春日部中央総合病院	0.06%
平成20年度新規DPC対象病院	医療法人財団 健和会 みさと健和病院	0.28%
平成20年度新規DPC対象病院	医療法人 三雲会総合病院	0.14%
平成20年度新規DPC対象病院	さいたま赤十字病院	0.02%
平成20年度新規DPC対象病院	医療法人社団協栄会 千葉中央メディカルセンター	0.52%
平成20年度新規DPC対象病院	国保直営総合病院君津中央病院	0.10%
平成20年度新規DPC対象病院	医療法人財団明理会 新松戸中央総合病院	0.06%
平成20年度新規DPC対象病院	虎の門病院	0.02%
平成20年度新規DPC対象病院	東京厚生年金病院	0.15%
平成20年度新規DPC対象病院	財団法人ライフ・エクステンション研究所 付属 永寿総合病院	0.05%
平成20年度新規DPC対象病院	東京労災病院	0.08%
平成20年度新規DPC対象病院	財団法人日産厚生会 玉川病院	0.13%
平成20年度新規DPC対象病院	立正佼成会附属佼成病院	0.07%
平成20年度新規DPC対象病院	社会福祉法人慈生会慈生会病院	0.61%
平成20年度新規DPC対象病院	東京都立大塚病院	0.04%
平成20年度新規DPC対象病院	国家公務員共済組合連合会 立川病院	0.08%
平成20年度新規DPC対象病院	医療法人社団厚生会立川相互病院	0.18%
平成20年度新規DPC対象病院	聖隷横浜病院	0.11%
平成20年度新規DPC対象病院	医療法人柏塚会(財団) 戸塚共立第2病院	0.43%
平成20年度新規DPC対象病院	医療法人 横浜博善会 西横浜国際総合病院	0.11%
平成20年度新規DPC対象病院	医療法人財団 明理会 東戸塚記念病院	0.17%
平成20年度新規DPC対象病院	横浜買手うらまち病院	0.08%
平成20年度新規DPC対象病院	医療法人社団三聖会東名厚木病院	0.07%
平成20年度新規DPC対象病院	医療法人社団 明芳会 横浜旭中央総合病院	0.32%
平成20年度新規DPC対象病院	医療法人社団三聖会 横浜新緑総合病院	0.08%
平成20年度新規DPC対象病院	医療法人社団明芳会 横浜新都市脳神経外科病院	0.56%
平成20年度新規DPC対象病院	富山市立富山市民病院	0.07%
平成20年度新規DPC対象病院	富山県厚生農業協同組合連合会高岡病院	0.03%
平成20年度新規DPC対象病院	社団法人石川勤労者医療協会 城北病院	2.14%
平成20年度新規DPC対象病院	医療法人社団勝木会 やわたメディカルセンター	0.36%
平成20年度新規DPC対象病院	山中温泉医療センター	0.81%
平成20年度新規DPC対象病院	公立羽咋病院	0.13%
平成20年度新規DPC対象病院	医療法人 社団 和楽仁 芳珠記念病院	0.47%
平成20年度新規DPC対象病院	福井社会保険病院	0.19%
平成20年度新規DPC対象病院	山梨赤十字病院	0.15%
平成20年度新規DPC対象病院	長野県厚生農業協同組合連合会 小笠原総合病院	0.07%
平成20年度新規DPC対象病院	長野県厚生農業協同組合連合会北信総合病院	0.05%
平成20年度新規DPC対象病院	長野県厚生農業協同組合連合会 安曇総合病院	0.60%
平成20年度新規DPC対象病院	羽島市民病院	0.15%
平成20年度新規DPC対象病院	岐阜県厚生農業協同組合連合会 岐北厚生病院	0.12%
平成20年度新規DPC対象病院	社会医療法人厚生会 木沢記念病院	0.04%
平成20年度新規DPC対象病院	静岡済生会総合病院	0.06%
平成20年度新規DPC対象病院	市立島田市民病院	0.54%
平成20年度新規DPC対象病院	総合病院 衛生協病院	0.12%
平成20年度新規DPC対象病院	三重県立志摩病院	0.12%
平成20年度新規DPC対象病院	市立長浜病院	0.24%
平成20年度新規DPC対象病院	医療法人社団清和会 清和会丸太町病院	0.68%
平成20年度新規DPC対象病院	社団法人京都保健会 京都民医連中央病院	0.06%
平成20年度新規DPC対象病院	宇治武田病院	0.12%
平成20年度新規DPC対象病院	社団法人愛生会山科病院	0.08%
平成20年度新規DPC対象病院	医療法人 いずみ会 阪堺病院	1.40%
平成20年度新規DPC対象病院	医療法人 祐生会 みどりヶ丘病院	0.65%
平成20年度新規DPC対象病院	医療法人大福会 葛城病院	0.81%
平成20年度新規DPC対象病院	市立吹田市民病院	0.15%
平成20年度新規DPC対象病院	大阪赤十字病院	0.02%

図表6 医療機関別再転律率

施設類型	施設名	H21 再転律率
平成20年度新規DPC対象病院	医療法人錦秀会 飯和記念病院	1.20%
平成20年度新規DPC対象病院	医療法人育和会 育和会記念病院	0.11%
平成20年度新規DPC対象病院	社会福祉法人恩賜財団 大阪府済生会泉陽病院	0.64%
平成20年度新規DPC対象病院	関西医科大学附属滝井病院	0.03%
平成20年度新規DPC対象病院	医療法人永広会 島田病院	0.23%
平成20年度新規DPC対象病院	医療法人東岳会 南大阪病院	0.12%
平成20年度新規DPC対象病院	市立豊中病院	0.02%
平成20年度新規DPC対象病院	東大阪市立総合病院	0.03%
平成20年度新規DPC対象病院	医療法人高明会 西宮渡辺病院	0.90%
平成20年度新規DPC対象病院	宝塚市立病院	0.10%
平成20年度新規DPC対象病院	兵庫県立淡路病院	0.04%
平成20年度新規DPC対象病院	独立行政法人 労働者健康福祉機構 神戸労災病院	0.11%
平成20年度新規DPC対象病院	医療法人新生会 総合病院高の原中央病院	0.29%
平成20年度新規DPC対象病院	医療法人平成記念病院	1.69%
平成20年度新規DPC対象病院	国保日高総合病院	0.17%
平成20年度新規DPC対象病院	松江赤十字病院	0.14%
平成20年度新規DPC対象病院	総合病院岡山協立病院	0.71%
平成20年度新規DPC対象病院	財団法人津山慈恵会 津山中央病院	0.18%
平成20年度新規DPC対象病院	中国電力株式会社 中壺病院	0.12%
平成20年度新規DPC対象病院	環清会福川病院	0.62%
平成20年度新規DPC対象病院	医療法人社団おると会浜陽整形外科病院	0.53%
平成20年度新規DPC対象病院	独立行政法人労働者健康福祉機構中国労災病院	0.04%
平成20年度新規DPC対象病院	医療法人社団仁慈会 安田病院	0.21%
平成20年度新規DPC対象病院	総合病院 三原赤十字病院	0.23%
平成20年度新規DPC対象病院	総合病院山口赤十字病院	0.11%
平成20年度新規DPC対象病院	岩国市医療センター医師会病院	3.39%
平成20年度新規DPC対象病院	徳島市民病院	0.09%
平成20年度新規DPC対象病院	松山赤十字病院	0.02%
平成20年度新規DPC対象病院	千鳥橋病院	0.98%
平成20年度新規DPC対象病院	西福岡病院	1.01%
平成20年度新規DPC対象病院	医療法人白十字会 白十字病院	0.75%
平成20年度新規DPC対象病院	医療法人 天神会 古賀病院21	0.56%
平成20年度新規DPC対象病院	筑後市立病院	0.09%
平成20年度新規DPC対象病院	医療法人社団シマダ 嶋田病院	0.39%
平成20年度新規DPC対象病院	医療法人聖峰会 田丸中央病院	1.74%
平成20年度新規DPC対象病院	大牟田市立総合病院	0.04%
平成20年度新規DPC対象病院	医療法人親仁会 米の山病院	1.25%
平成20年度新規DPC対象病院	社会保険田川病院	0.06%
平成20年度新規DPC対象病院	特定・特別医療法人 陽明会 小波瀬病院	1.32%
平成20年度新規DPC対象病院	徳和会大手町病院	0.79%
平成20年度新規DPC対象病院	やよいがおか鹿毛病院	1.16%
平成20年度新規DPC対象病院	白石石立病院	0.48%
平成20年度新規DPC対象病院	社会福祉法人 恩賜財団 済生会唐津病院	1.04%
平成20年度新規DPC対象病院	長崎記念病院	0.70%
平成20年度新規DPC対象病院	医療法人 伴節会 粟野記念病院	4.22%
平成20年度新規DPC対象病院	医療法人栄和会泉川病院	0.34%
平成20年度新規DPC対象病院	独立行政法人国立病院機構長崎川棚医療センター	0.27%
平成20年度新規DPC対象病院	国家公務員共済組合連合会 佐世保共済病院	0.18%
平成20年度新規DPC対象病院	長崎県原病院	0.08%
平成20年度新規DPC対象病院	社会福祉法人恩賜財団済生会支部長崎県済生会病院	0.21%
平成20年度新規DPC対象病院	医療法人社団善善会熊本徳能病院	0.30%
平成20年度新規DPC対象病院	医療法人社団 熊本丸田会 熊本リハビリテーション病院	0.98%
平成20年度新規DPC対象病院	公立玉名中央病院	0.08%
平成20年度新規DPC対象病院	医療法人財団 天心堂 へつぎ病院	0.60%
平成20年度新規DPC対象病院	(財)酒和リハビリテーション福岡財団酒和会記念病院	1.57%
平成20年度新規DPC対象病院	医療法人 同心会 古賀総合病院	0.06%
平成20年度新規DPC対象病院	社会医療法人錦泉会整形外科米盛病院	0.24%
平成20年度新規DPC対象病院	池田 病院	1.47%
平成20年度新規DPC対象病院	出水部医師会立 阿久根市民病院	0.58%
平成20年度新規DPC対象病院	出水総合医療センター	0.30%
平成20年度新規DPC対象病院	医療法人おもと会 大浜第一病院	1.39%
平成20年度新規DPC対象病院	総合病院沖繩赤十字病院	0.17%
平成20年度新規DPC対象病院	沖縄県立 南部医療センター・こども医療センター	0.07%

図表6 医療機関別再転率

施設類型	施設名	H21 再転率
平成21年度新規DPC対象病院	医療法人 柏葉脳神経外科病院	0.19%
平成21年度新規DPC対象病院	医療法人 徳洲会 札幌徳洲会病院	0.06%
平成21年度新規DPC対象病院	特別医療法人 東和会 西岡病院	0.40%
平成21年度新規DPC対象病院	医療法人社団 エス・エス・ジェイ 札幌整形循環器病院	0.35%
平成21年度新規DPC対象病院	特定医療法人 廣和会 札幌しらべ台病院	0.32%
平成21年度新規DPC対象病院	新札幌聖愛会病院	0.76%
平成21年度新規DPC対象病院	医療法人社団 我友会 えにわ病院	0.33%
平成21年度新規DPC対象病院	閉鎖市立総合病院	0.11%
平成21年度新規DPC対象病院	JA北海道厚生連 埴知安厚生病院	0.11%
平成21年度新規DPC対象病院	名寄市立総合病院	0.05%
平成21年度新規DPC対象病院	医療法人社団 平成醫院 苫小牧東病院	2.47%
平成21年度新規DPC対象病院	特別医療法人 明生会 網走脳神経外科・リハビリテーション病院	0.92%
平成21年度新規DPC対象病院	JA北海道厚生連 遠軽厚生病院	0.12%
平成21年度新規DPC対象病院	独立行政法人労働者健康福祉機構 北海道中央労災病院	0.09%
平成21年度新規DPC対象病院	留萌市立病院	0.83%
平成21年度新規DPC対象病院	砂川市立病院	0.17%
平成21年度新規DPC対象病院	滝川市立病院	0.08%
平成21年度新規DPC対象病院	社団法人慈恵会 青森慈恵会病院	3.31%
平成21年度新規DPC対象病院	八戸赤十字病院	0.04%
平成21年度新規DPC対象病院	岩手県立大船渡病院	0.05%
平成21年度新規DPC対象病院	中嶋病院	1.85%
平成21年度新規DPC対象病院	医療法人松田会松田病院	0.63%
平成21年度新規DPC対象病院	社会医療法人明和会 中通総合病院	0.09%
平成21年度新規DPC対象病院	市立横手病院	0.15%
平成21年度新規DPC対象病院	平泉総合病院	0.06%
平成21年度新規DPC対象病院	由利総合総合病院	0.07%
平成21年度新規DPC対象病院	仙北総合総合病院	0.08%
平成21年度新規DPC対象病院	財団法人脳神経疾患研究所附属 南東北福島病院	1.32%
平成21年度新規DPC対象病院	医療法人茨城愛心会古河病院	0.44%
平成21年度新規DPC対象病院	牛久愛和総合病院	0.22%
平成21年度新規DPC対象病院	医療法人 博仁会 志村大宮病院	3.80%
平成21年度新規DPC対象病院	群馬県済生会前橋病院	0.11%
平成21年度新規DPC対象病院	財団法人 老年病研究所附属病院	0.79%
平成21年度新規DPC対象病院	福生厚生総合病院	0.14%
平成21年度新規DPC対象病院	医療法人社団 協友会 東川口病院	0.20%
平成21年度新規DPC対象病院	医療法人社団 晴育会 白岡中央総合病院	0.15%
平成21年度新規DPC対象病院	医療法人社団 協友会 八潮中央総合病院	0.41%
平成21年度新規DPC対象病院	医療法人社団 愛友会 三郷中央総合病院	0.60%
平成21年度新規DPC対象病院	医療法人 一心会 伊奈病院	0.18%
平成21年度新規DPC対象病院	医療法人社団 朝霞中央総合病院	0.20%
平成21年度新規DPC対象病院	医療法人 社団 明芳会 イムス三方総合病院	0.17%
平成21年度新規DPC対象病院	医療法人至仁会 関央所沢病院	0.18%
平成21年度新規DPC対象病院	埼玉県立循環器・呼吸器病センター	0.05%
平成21年度新規DPC対象病院	医療法人 一心会 蓮田一心会病院	0.89%
平成21年度新規DPC対象病院	医療法人 関越病院	0.32%
平成21年度新規DPC対象病院	医療法人社団協友会 柏原生総合病院	0.17%
平成21年度新規DPC対象病院	医療法人社団愛友会 千葉愛友会記念病院	0.67%
平成21年度新規DPC対象病院	医療法人財団東京勤労者医療会 東葛病院	0.37%
平成21年度新規DPC対象病院	医療法人社団協友会 船橋総合病院	0.13%
平成21年度新規DPC対象病院	医療法人社団 誠善会 セコマメディック病院	0.37%
平成21年度新規DPC対象病院	千葉県立佐原病院	0.19%
平成21年度新規DPC対象病院	医療法人社団 晴育会 浅草病院	0.41%
平成21年度新規DPC対象病院	同愛記念病院	0.09%
平成21年度新規DPC対象病院	公立学校共済組合 関東中央病院	0.04%
平成21年度新規DPC対象病院	東京北社会保険病院	0.08%
平成21年度新規DPC対象病院	地方独立行政法人 東京都健康長寿医療センター	0.07%
平成21年度新規DPC対象病院	特別医療法人社団慈生会 等酒病院	0.49%
平成21年度新規DPC対象病院	医療法人社団 昌医会 葛西循環器脳神経外科病院	0.11%
平成21年度新規DPC対象病院	東京都立府中病院	0.02%
平成21年度新規DPC対象病院	財団法人 結核予防会 榎十字病院	0.27%
平成21年度新規DPC対象病院	社会医療法人財団 大和会 武蔵村山病院	0.23%
平成21年度新規DPC対象病院	恩賜財団 済生会 横浜市東部病院	0.02%
平成21年度新規DPC対象病院	金沢文庫病院	0.18%
平成21年度新規DPC対象病院	社会福祉法人 日本医療伝道会 衣笠病院	0.09%
平成21年度新規DPC対象病院	財団法人 同友会 麻沢湘南台病院	0.25%
平成21年度新規DPC対象病院	三浦市立病院	0.15%
平成21年度新規DPC対象病院	医療法人興生会 相模台病院	0.11%
平成21年度新規DPC対象病院	日本郵船病院	0.22%
平成21年度新規DPC対象病院	新潟中央病院	0.27%
平成21年度新規DPC対象病院	医療法人愛仁会 龜田第一病院	0.21%
平成21年度新規DPC対象病院	県立中央病院	0.16%
平成21年度新規DPC対象病院	新潟県厚生農業協同組合連合会 上越総合病院	0.11%

図表6 医療機関別再転率

施設類型	施設名	H21 再転率
平成21年度新規DPC対象病院	小千谷総合病院	0.25%
平成21年度新規DPC対象病院	富山県立中央病院	0.04%
平成21年度新規DPC対象病院	八尾総合病院	0.56%
平成21年度新規DPC対象病院	高岡市民病院	0.19%
平成21年度新規DPC対象病院	独立行政法人労働者健康福祉機構富山労災病院	0.32%
平成21年度新規DPC対象病院	市立砺波総合病院	0.24%
平成21年度新規DPC対象病院	針水市民病院	0.24%
平成21年度新規DPC対象病院	医療法人社団浅ノ川 浅ノ川総合病院	0.13%
平成21年度新規DPC対象病院	国民健康保険 小松市民病院	0.10%
平成21年度新規DPC対象病院	市立輪島病院	0.13%
平成21年度新規DPC対象病院	加賀市民病院	0.19%
平成21年度新規DPC対象病院	医療法人社団 浅ノ川 金沢脳神経外科病院	0.22%
平成21年度新規DPC対象病院	公立つるぎ病院	0.85%
平成21年度新規DPC対象病院	播磨県立病院	0.11%
平成21年度新規DPC対象病院	播磨赤十字病院	0.08%
平成21年度新規DPC対象病院	長野医療生活協同組合 長野中央病院	0.28%
平成21年度新規DPC対象病院	市立岡谷病院	0.37%
平成21年度新規DPC対象病院	医療法人栗山会 飯田病院	0.10%
平成21年度新規DPC対象病院	健和会病院	0.15%
平成21年度新規DPC対象病院	長野県立須坂病院	0.14%
平成21年度新規DPC対象病院	市立大町総合病院	0.10%
平成21年度新規DPC対象病院	飯山赤十字病院	0.67%
平成21年度新規DPC対象病院	組合立諏訪中央病院	0.51%
平成21年度新規DPC対象病院	長野県厚生農業協同組合連合会 佐久総合病院小海分院	2.82%
平成21年度新規DPC対象病院	安曇野赤十字病院	0.47%
平成21年度新規DPC対象病院	朝日大学歯学部附属 村上記念病院	0.06%
平成21年度新規DPC対象病院	河村病院	0.12%
平成21年度新規DPC対象病院	山内ホスピタル	1.33%
平成21年度新規DPC対象病院	美濃市立美濃病院	0.17%
平成21年度新規DPC対象病院	市立東那病院	1.01%
平成21年度新規DPC対象病院	岐阜県厚生農業協同組合連合会 西美濃厚生病院	0.34%
平成21年度新規DPC対象病院	岐阜県厚生農業協同組合連合会 揖斐厚生病院	0.09%
平成21年度新規DPC対象病院	静岡市立清水病院	0.04%
平成21年度新規DPC対象病院	焼津市立総合病院	0.16%
平成21年度新規DPC対象病院	掛川市立総合病院	0.15%
平成21年度新規DPC対象病院	磐田市立総合病院	0.10%
平成21年度新規DPC対象病院	JA静岡厚生連 遠州病院	0.14%
平成21年度新規DPC対象病院	公立陶生病院	0.07%
平成21年度新規DPC対象病院	豊川市民病院	0.11%
平成21年度新規DPC対象病院	社会医療法人財団新和会 八千代病院	0.21%
平成21年度新規DPC対象病院	西尾市民病院	0.04%
平成21年度新規DPC対象病院	愛知県厚生農業協同組合連合会 海南病院	0.06%
平成21年度新規DPC対象病院	紀南病院	0.11%
平成21年度新規DPC対象病院	大津市民病院	0.17%
平成21年度新規DPC対象病院	近江八幡市立総合医療センター	0.08%
平成21年度新規DPC対象病院	医療法人徳洲会 近江草津徳洲会病院	0.19%
平成21年度新規DPC対象病院	公立甲賀病院	0.10%
平成21年度新規DPC対象病院	第二岡本総合病院	0.19%
平成21年度新規DPC対象病院	医療法人啓道会 京都きづ川病院	1.01%
平成21年度新規DPC対象病院	医療法人社団石碓会 田辺中央病院	0.72%
平成21年度新規DPC対象病院	市立福知山市民病院	0.39%
平成21年度新規DPC対象病院	財団法人 浅香山病院	0.34%
平成21年度新規DPC対象病院	大阪府立急性期・総合医療センター	0.14%
平成21年度新規DPC対象病院	医療法人 弘道会 重島生野病院	0.13%
平成21年度新規DPC対象病院	社会福祉法人 大阪府明徳病院	0.38%
平成21年度新規DPC対象病院	医療法人 弘道会 守口生野記念病院	0.28%
平成21年度新規DPC対象病院	医療法人行岡医学研究会 行岡病院	0.24%
平成21年度新規DPC対象病院	医療法人寿会 富永病院	0.06%
平成21年度新規DPC対象病院	医療法人社団有明会 東大阪病院	0.51%
平成21年度新規DPC対象病院	社会医療法人崇公会 佐野記念病院	1.15%
平成21年度新規DPC対象病院	大阪市立総合医療センター	0.02%
平成21年度新規DPC対象病院	医療法人財団 神戸海星病院	0.09%
平成21年度新規DPC対象病院	医療法人 榮昌会 吉田病院	0.18%
平成21年度新規DPC対象病院	地方独立行政法人神戸市民病院機構 神戸市立医療センター-西市民病院	0.24%
平成21年度新規DPC対象病院	医療法人沖積徳洲会 神戸徳洲会病院	1.10%
平成21年度新規DPC対象病院	神戸経済会病院	0.07%
平成21年度新規DPC対象病院	医療法人 明和病院	0.13%
平成21年度新規DPC対象病院	医療法人尚和会 宝塚第一病院	0.10%
平成21年度新規DPC対象病院	医療法人 順心会 順心病院	0.36%
平成21年度新規DPC対象病院	財団法人甲南病院 加古川病院	0.35%
平成21年度新規DPC対象病院	市立加西病院	0.06%
平成21年度新規DPC対象病院	大山病院	0.42%

図表6 医療機関別再転検率

施設類型	施設名	H21 再転検率
平成21年度新規DPC対象病院	医療法人中央会 尼崎中央病院	0.12%
平成21年度新規DPC対象病院	市立川西病院	0.08%
平成21年度新規DPC対象病院	真島病院	0.31%
平成21年度新規DPC対象病院	医療法人 廣仁会 西の京病院	0.29%
平成21年度新規DPC対象病院	医療法人社団田北会田北病院	1.77%
平成21年度新規DPC対象病院	大和高田市立病院	0.06%
平成21年度新規DPC対象病院	医療法人社団高清水高井病院	0.05%
平成21年度新規DPC対象病院	社会福祉法人豊財財団済生会街所病院	0.13%
平成21年度新規DPC対象病院	奈良県立五條病院	0.16%
平成21年度新規DPC対象病院	医療法人愛智会 中江病院	1.97%
平成21年度新規DPC対象病院	済生会和歌山病院	0.10%
平成21年度新規DPC対象病院	北出病院	1.83%
平成21年度新規DPC対象病院	白浜はまゆう病院	0.48%
平成21年度新規DPC対象病院	鳥取生協病院	0.21%
平成21年度新規DPC対象病院	医療法人同愛会 博愛病院	0.20%
平成21年度新規DPC対象病院	社団法人 益田市医師会立 益田地域医療センター医師会病院	0.35%
平成21年度新規DPC対象病院	玉造厚生年金病院	1.49%
平成21年度新規DPC対象病院	出雲徳洲会病院	3.64%
平成21年度新規DPC対象病院	川崎医科大学附属馬川崎病院	0.17%
平成21年度新規DPC対象病院	医療法人 水と和 総合病院 水島中央病院	0.61%
平成21年度新規DPC対象病院	財団法人厚恩会 倉敷第一病院	0.52%
平成21年度新規DPC対象病院	医療法人天和会 松田病院	0.28%
平成21年度新規DPC対象病院	倉敷平成病院	0.42%
平成21年度新規DPC対象病院	広島医療生活協同組合 広島共立病院	0.12%
平成21年度新規DPC対象病院	荒木脳神経外科病院	0.77%
平成21年度新規DPC対象病院	公立みづき総合病院	0.13%
平成21年度新規DPC対象病院	宇都宮産科株式会社中央病院	0.40%
平成21年度新規DPC対象病院	山口県厚生農業協同組合連合会 真門総合病院	0.17%
平成21年度新規DPC対象病院	山口県厚生農業協同組合連合会 周東総合病院	0.05%
平成21年度新規DPC対象病院	山口県厚生農業協同組合連合会 小郡第一総合病院	0.08%
平成21年度新規DPC対象病院	独立行政法人国立病院機構 関門医療センター	0.05%
平成21年度新規DPC対象病院	ホウエツ病院	0.44%
平成21年度新規DPC対象病院	つるぎ町立半田病院	0.17%
平成21年度新規DPC対象病院	高松市民病院	0.08%
平成21年度新規DPC対象病院	三豊総合病院	0.06%
平成21年度新規DPC対象病院	独立行政法人国立病院機構 高松医療センター	0.23%
平成21年度新規DPC対象病院	医療法人 繁栄会 石川病院	0.58%
平成21年度新規DPC対象病院	医療法人 久会 因南病院	0.57%
平成21年度新規DPC対象病院	医療法人 仁生会 細木病院	0.37%
平成21年度新規DPC対象病院	いずみの病院	0.64%
平成21年度新規DPC対象病院	医療法人五月会 須崎くろしお病院	2.33%
平成21年度新規DPC対象病院	高知県 高知県立穂多けんみん病院	0.05%
平成21年度新規DPC対象病院	くぼかわ病院	0.74%
平成21年度新規DPC対象病院	医療法人 輝栄会 福岡輝栄会病院	0.32%
平成21年度新規DPC対象病院	福岡青洲会病院	0.40%
平成21年度新規DPC対象病院	宗像水光会総合病院	0.45%
平成21年度新規DPC対象病院	福岡リハビリテーション病院	1.50%
平成21年度新規DPC対象病院	医療法人 喜悦会 那珂川病院	0.78%
平成21年度新規DPC対象病院	神代病院	0.86%
平成21年度新規DPC対象病院	姫野病院	3.85%
平成21年度新規DPC対象病院	社会保険大牟田天徳病院	0.58%
平成21年度新規DPC対象病院	独立行政法人労働者健康福祉機構 九州労災病院門司メディカルセンター	0.10%
平成21年度新規DPC対象病院	労働者健康福祉機構 九州労災病院	0.04%
平成21年度新規DPC対象病院	今村病院	0.50%
平成21年度新規DPC対象病院	聖フランシスコ病院	0.51%
平成21年度新規DPC対象病院	医療法人祥仁会 西郷早病院	0.47%
平成21年度新規DPC対象病院	社会福祉法人 十善会病院	0.12%
平成21年度新規DPC対象病院	公立新小浜病院	1.34%
平成21年度新規DPC対象病院	財団法人杏仁会江南病院	0.56%
平成21年度新規DPC対象病院	宇賀島病院	0.14%
平成21年度新規DPC対象病院	熊本セントラル病院	0.76%
平成21年度新規DPC対象病院	橋本町国民健康保険橋本病院	0.86%
平成21年度新規DPC対象病院	大分記念病院	0.34%
平成21年度新規DPC対象病院	大分三愛メディカルセンター	0.48%
平成21年度新規DPC対象病院	大分県済生会日田病院	0.11%
平成21年度新規DPC対象病院	高田中央病院	0.20%
平成21年度新規DPC対象病院	佐藤第一病院	0.80%
平成21年度新規DPC対象病院	独立行政法人国立病院機構 別府医療センター	0.20%
平成21年度新規DPC対象病院	医療法人藤和会和田病院	2.18%
平成21年度新規DPC対象病院	県立宮崎病院	0.03%
平成21年度新規DPC対象病院	総合病院 鹿児島生協病院	0.35%
平成21年度新規DPC対象病院	医療法人 徳洲会 鹿児島 徳洲会病院	1.26%
平成21年度新規DPC対象病院	大隅鹿屋 病院	0.59%
平成21年度新規DPC対象病院	鶴岡顕彰会 田上 病院	0.57%
平成21年度新規DPC対象病院	肝属郡医師会立病院	0.20%

図表6 医療機関別再転検率

施設類型	施設名	H21 再転検率
平成21年度新規DPC対象病院	与那原中央病院	0.45%

図表6 医療機関別再転換率

施設類型	施設名	H21 再転換率
平成18.19年度新規DPC準備病院	松村総合病院	0.36%
平成18.19年度新規DPC準備病院	社団法人全国社会保険協会連合会 宇都宮社会保険病院	0.25%
平成18.19年度新規DPC準備病院	川崎医療生活協同組合 川崎協同病院	0.54%
平成18.19年度新規DPC準備病院	社会保険高浜病院	3.33%
平成18.19年度新規DPC準備病院	社会保険 栗林病院	0.30%
平成18.19年度新規DPC準備病院	医療法人社団恵愛会 大分中村病院	0.11%
平成18.19年度新規DPC準備病院	社会医療法人社団カレス・サッポロ時計記念病院	0.17%
平成18.19年度新規DPC準備病院	医療法人社団豊生会 真澄徳病院	2.21%
平成18.19年度新規DPC準備病院	医療法人秀友会 札幌秀友会病院	1.71%
平成18.19年度新規DPC準備病院	共愛会病院	0.56%
平成18.19年度新規DPC準備病院	医療法人社団函館脳神経外科 函館脳神経外科病院	1.25%
平成18.19年度新規DPC準備病院	あおもり協立病院	0.53%
平成18.19年度新規DPC準備病院	津軽医療生活協同組合 健生病院	0.40%
平成18.19年度新規DPC準備病院	医療法人清和会 奥州病院	3.41%
平成18.19年度新規DPC準備病院	山本組合総合病院	0.25%
平成18.19年度新規DPC準備病院	医療法人社団山形愛心会 庄内余目病院	0.15%
平成18.19年度新規DPC準備病院	医療法人協つたり病院	0.41%
平成18.19年度新規DPC準備病院	会津中央病院	0.17%
平成18.19年度新規DPC準備病院	医療法人社団 飯塚病院附属有馬病院	0.21%
平成18.19年度新規DPC準備病院	神栖済生会病院	0.43%
平成18.19年度新規DPC準備病院	群馬県立心臓血管センター	0.14%
平成18.19年度新規DPC準備病院	医療法人沖縄徳洲会 四街道徳洲会病院	0.48%
平成18.19年度新規DPC準備病院	特定医療法人社団一成会 本村病院	0.75%
平成18.19年度新規DPC準備病院	医療法人社団 慶善会 いずみ記念病院	1.25%
平成18.19年度新規DPC準備病院	医療法人社団永生会永生病院	0.55%
平成18.19年度新規DPC準備病院	医療法人財団慈生会 野村病院	0.18%
平成18.19年度新規DPC準備病院	医療法人社団青葉会 一橋病院	0.31%
平成18.19年度新規DPC準備病院	社会福祉法人 聖テレジア会 総合病院 聖ヨゼフ病院	0.14%
平成18.19年度新規DPC準備病院	湘南泉病院	0.32%
平成18.19年度新規DPC準備病院	医療法人桑名恵恩会 桑名病院	2.54%
平成18.19年度新規DPC準備病院	福井厚生病院	0.23%
平成18.19年度新規DPC準備病院	長野県厚生農業協同組合連合会 富士見高原病院	0.31%
平成18.19年度新規DPC準備病院	JAF福岡生連 静岡厚生病院	0.31%
平成18.19年度新規DPC準備病院	静岡徳洲会病院	0.24%
平成18.19年度新規DPC準備病院	医療法人 結友会 宇野病院	0.87%
平成18.19年度新規DPC準備病院	医療法人 富田浜病院	2.24%
平成18.19年度新規DPC準備病院	社会福祉法人 京都社会事業財団 西陣病院	0.09%
平成18.19年度新規DPC準備病院	医療法人健康会 総合病院京都南病院	0.08%
平成18.19年度新規DPC準備病院	総合病院日本ハブテスト病院	0.12%
平成18.19年度新規DPC準備病院	医療法人 山私会 上山病院	0.53%
平成18.19年度新規DPC準備病院	医療法人 医仁会 藤本病院	0.46%
平成18.19年度新規DPC準備病院	医療法人 大道会 森之宮病院	0.24%
平成18.19年度新規DPC準備病院	医療法人垣谷会 明治徳病院	0.97%
平成18.19年度新規DPC準備病院	医療法人康達会 西病院	0.67%
平成18.19年度新規DPC準備病院	医療法人沖縄徳洲会 高砂西部病院	0.15%
平成18.19年度新規DPC準備病院	総合病院松江生協病院	0.50%
平成18.19年度新規DPC準備病院	医療法人財団和会 夏井医学研究所附属病院	0.18%
平成18.19年度新規DPC準備病院	医療法人 創和会 上ヶ丘病院	3.48%
平成18.19年度新規DPC準備病院	医療法人 創和会 倉敷記念病院	4.00%
平成18.19年度新規DPC準備病院	高槻ニュータウン病院	2.95%
平成18.19年度新規DPC準備病院	阿南医師会中央病院	0.31%
平成18.19年度新規DPC準備病院	医療法人財団 エム・アイ・ユー 藤田総合病院	0.20%
平成18.19年度新規DPC準備病院	市立宇和島病院	0.03%
平成18.19年度新規DPC準備病院	医療法人 三和会 国吉病院	1.03%
平成18.19年度新規DPC準備病院	社会医療法人 栄光会 栄光病院	0.65%
平成18.19年度新規DPC準備病院	医療法人社団江頭会 さくら病院	0.29%
平成18.19年度新規DPC準備病院	福岡通信病院	0.22%
平成18.19年度新規DPC準備病院	福岡整形外科病院	0.15%
平成18.19年度新規DPC準備病院	財団法人 小倉地区医療協会 三萩野病院	0.46%
平成18.19年度新規DPC準備病院	医療法人同愛会 駒島病院	0.26%
平成18.19年度新規DPC準備病院	特別医療法人春回会井上病院	0.20%
平成18.19年度新規DPC準備病院	鎌早記念病院	0.89%
平成18.19年度新規DPC準備病院	医療法人光善会 長崎百合野病院	0.29%
平成18.19年度新規DPC準備病院	医療法人 青雲会 青雲会病院	1.16%

図表6 医療機関別再転換率

施設類型	施設名	H21 再転換率
平成20年度新規DPC準備病院	医療法人社団医修会 大川原脳神経外科病院	0.36%
平成20年度新規DPC準備病院	市立室蘭総合病院	0.15%
平成20年度新規DPC準備病院	総合病院 伊達赤十字病院	0.09%
平成20年度新規DPC準備病院	財団法人北海道医療団 帯広第一病院	0.16%
平成20年度新規DPC準備病院	医療法人社団博愛会 朋西病院	1.95%
平成20年度新規DPC準備病院	市立稚内病院	0.07%
平成20年度新規DPC準備病院	医療法人 友愛会 盛岡友愛病院	0.80%
平成20年度新規DPC準備病院	財団法人 総合花巻病院	0.96%
平成20年度新規DPC準備病院	山形県立新庄病院	0.14%
平成20年度新規DPC準備病院	公立高島病院	0.86%
平成20年度新規DPC準備病院	いわき市立総合病院 磐城共立病院	0.02%
平成20年度新規DPC準備病院	医療法人 社団 慶友会 慶友整形外科病院	0.12%
平成20年度新規DPC準備病院	医療法人社団 警照会 井上記念病院	0.13%
平成20年度新規DPC準備病院	医療法人社団 隆高会 おおたかの森病院	0.09%
平成20年度新規DPC準備病院	国家公務員共済組合連合会 三福病院	0.45%
平成20年度新規DPC準備病院	府中恵仁会病院	0.11%
平成20年度新規DPC準備病院	医療法人社団 福光会 調布病院	0.16%
平成20年度新規DPC準備病院	財団法人 横浜勤労者福祉協会 汐田総合病院	1.10%
平成20年度新規DPC準備病院	医療法人 社団 若林会 湘南中央病院	0.30%
平成20年度新規DPC準備病院	医療法人 恒仁会 新潟南病院	0.17%
平成20年度新規DPC準備病院	医療法人新潟勤労者医療協会 下越病院	0.18%
平成20年度新規DPC準備病院	かみいち総合病院	0.43%
平成20年度新規DPC準備病院	金沢市立病院	0.08%
平成20年度新規DPC準備病院	医療法人 林病院	0.40%
平成20年度新規DPC準備病院	杉田玄白記念 公立小浜病院	0.40%
平成20年度新規DPC準備病院	医療法人 社団 志願会 加納渡辺病院	0.53%
平成20年度新規DPC準備病院	特定・特別医療法人博愛会 博愛会病院	0.18%
平成20年度新規DPC準備病院	特定医療法人 済生会 舞子台病院	1.50%
平成20年度新規DPC準備病院	二たき病院	0.93%
平成20年度新規DPC準備病院	医療法人 隆仁会 大久保病院	0.16%
平成20年度新規DPC準備病院	和歌山中央医療生活協同組合 和歌山生協病院	0.19%
平成20年度新規DPC準備病院	医療法人 藤佑記念病院	0.50%
平成20年度新規DPC準備病院	社会福祉法人 恩賜財団 済生会有田病院	0.48%
平成20年度新規DPC準備病院	財団法人 倉敷中央病院 倉敷リバーサイド病院	0.90%
平成20年度新規DPC準備病院	総合病院 岡山市立市民病院	0.05%
平成20年度新規DPC準備病院	広島厚生病院	0.26%
平成20年度新規DPC準備病院	医療法人社団 清風会 五日市記念病院	0.25%
平成20年度新規DPC準備病院	岩手県立中部病院	0.08%
平成20年度新規DPC準備病院	独立行政法人国立病院機構 東広島医療センター	0.05%
平成20年度新規DPC準備病院	徳島県厚生農業協同組合連合会 阿南共栄病院	0.73%
平成20年度新規DPC準備病院	医療法人 沖縄徳洲会 宇和島徳洲会病院	1.45%
平成20年度新規DPC準備病院	財団法人 積善会 附属十全総合病院	0.08%
平成20年度新規DPC準備病院	社会福祉法人 恩賜財団 済生会西条病院	0.86%
平成20年度新規DPC準備病院	医療法人 原土井病院	0.47%
平成20年度新規DPC準備病院	医療法人 井上会 穂栗病院	1.29%
平成20年度新規DPC準備病院	医療法人社団 隆和会 牟田病院	3.17%
平成20年度新規DPC準備病院	医療法人 恵光会 原病院	2.02%
平成20年度新規DPC準備病院	医療法人 夏真会 渡辺整形外科病院	0.77%
平成20年度新規DPC準備病院	社団法人 朝倉医師会 朝倉医師会病院	0.20%
平成20年度新規DPC準備病院	医療法人 社団 誠心会 萩原中央病院	0.46%
平成20年度新規DPC準備病院	独立行政法人国立病院機構 小倉病院	0.08%
平成20年度新規DPC準備病院	医療法人 隆仁会 山元記念病院	2.12%
平成20年度新規DPC準備病院	日本海員救済会 長崎病院	0.17%
平成20年度新規DPC準備病院	医療法人社団 徳誠会 成島整形外科病院	0.76%
平成20年度新規DPC準備病院	橋病院	1.43%
平成20年度新規DPC準備病院	華水市立医療センター 華水中央病院	0.71%
平成20年度新規DPC準備病院	医療法人 徳洲会 徳之島徳洲会病院	0.26%
平成20年度新規DPC準備病院	医療法人 徳洲会 名瀬徳洲会病院	1.11%
平成20年度新規DPC準備病院	鹿児島県立北薩病院	0.32%
平成20年度新規DPC準備病院	独立行政法人国立病院機構 指宿病院	0.13%
平成20年度新規DPC準備病院	医療法人 視尊会 小塚病院	0.30%
平成20年度新規DPC準備病院	医療法人八重瀬会 同仁病院	0.29%

図表6 医療機関別再転床率

施設類型	施設名	H21 再転床率
平成21年度新規DPC準備病院	医療法人 麻生整形外科病院	0.27%
平成21年度新規DPC準備病院	特定医療法人 白石脳神経外科病院	0.28%
平成21年度新規DPC準備病院	総合病院 浦河赤十字病院	0.11%
平成21年度新規DPC準備病院	栗原市立栗原中央病院	0.19%
平成21年度新規DPC準備病院	北村山公立病院	0.42%
平成21年度新規DPC準備病院	医療法人 恒貴会 協和中央病院	0.12%
平成21年度新規DPC準備病院	(医)社団善仁会 小山記念病院	0.22%
平成21年度新規DPC準備病院	医療法人社団 創造会 平和台病院	0.22%
平成21年度新規DPC準備病院	医療法人社団千葉県勤労者医療協会船橋三和病院	0.52%
平成21年度新規DPC準備病院	社会福祉法人聖ヨハネ会 総合病院桜町病院	0.16%
平成21年度新規DPC準備病院	大船中央病院	0.05%
平成21年度新規DPC準備病院	川崎市立井田病院	0.13%
平成21年度新規DPC準備病院	独立行政法人 国立病院機構 神奈川病院	0.15%
平成21年度新規DPC準備病院	医療法人西能病院	0.79%
平成21年度新規DPC準備病院	公立南砺中央病院	0.28%
平成21年度新規DPC準備病院	医療法人徳洲会 大垣徳洲会病院	0.52%
平成21年度新規DPC準備病院	公立森町病院	0.16%
平成21年度新規DPC準備病院	津島市民病院	0.17%
平成21年度新規DPC準備病院	医療法人生尊会 寺元記念病院	0.37%
平成21年度新規DPC準備病院	医療法人 野上病院	1.39%
平成21年度新規DPC準備病院	医療法人 菁心会 郡山青葉病院	0.64%
平成21年度新規DPC準備病院	医療法人 十字会 野島病院	0.75%
平成21年度新規DPC準備病院	医療法人回村一心堂病院	2.35%
平成21年度新規DPC準備病院	さぬき市民病院	0.21%

診 調 組 D - 3
2 2 . 0 6 . 3 0

DPC対象病院・準備病院の現況について

1 DPC対象病院について

平成22年度にDPCへ参加を希望する110病院を対象にした説明会を平成22年3月1日に実施

- 4月新規参加済み：53病院
- 7月新規参加予定：57病院（6月25日告示）

※平成22年7月1日現在1,391病院がDPC対象病院となる予定

(参考)

- 8月1日に1病院がDPC対象病院より退出する予定（健康保険岡谷塩嶺病院）
（DPC対象病院の参加基準である7対1入院基本料又は10対1入院基本料の施設基準を平成22年4月1日に満たさなくなり、また、その後の3ヶ月の猶予期間においても満たす見込みがないため）

※平成22年8月1日より1,390病院がDPC対象病院となる見込み。

2 DPC準備病院について

平成22年度にDPCに不参加のDPC準備病院（平成18年度・平成19年度・平成20年度新規DPC準備病院）は151病院となった。

※平成22年度も引き続き準備病院として調査に参加している。