

【Ⅲ. 情緒障害児短期治療施設】

1. 【情緒障害児短期治療施設】家庭支援専門相談員の有無による児童の状況

図表 3-1 【情緒障害児短期治療施設】家庭支援専門相談員の有無別にみる家庭復帰の見通し

施設	有	無	割合	施設数	児童数	割合
施設A	7	74	32.9%	18	228	32.6%
施設B	7	70	31.1%	18	205	29.3%
施設C	6	61	27.1%	18	240	34.3%
施設D	5	19	8.4%	12	25	3.6%
施設E	1	1	0.4%	1	1	0.1%
合計	7	225	100.0%	18	699	100.0%

(注)児童個票及び職員勤務状況調査票に回答した施設の児童に関するデータ

図表 3-2 【情緒障害児短期治療施設】家庭支援専門相談員の有無別にみるケアの適合状況

施設	有	無	割合	施設数	児童数	割合
施設A	7	206	91.6%	18	595	85.1%
施設B	5	15	6.7%	15	94	13.4%
施設C	2	4	1.8%	7	10	1.4%
合計	7	225	100.0%	18	699	100.0%

(注)児童個票及び職員勤務状況調査票に回答した施設の児童に関するデータ

図表 3-3【情緒障害児短期治療施設】家庭支援専門相談員の有無別にみる現在のケアが適していない児童について考えられる他の施設等

施設等	家庭支援専門相談員あり			家庭支援専門相談員なし		
	施設数	児童数	%	施設数	児童数	%
①児童相談所	0	-	-	0	-	-
②児童養育施設	3	6	40.0%	10	30	31.9%
③児童自立支援施設	1	1	6.7%	3	3	3.2%
④児童発達支援施設	0	-	-	0	-	-
⑤他の児童発達支援施設	0	-	-	2	2	2.1%
⑥児童発達支援センター	1	1	6.7%	3	3	3.2%
⑦児童発達支援センター	1	2	13.3%	8	12	12.8%
⑧児童発達支援センター	2	2	13.3%	5	10	10.6%
⑨児童発達支援センター	1	1	6.7%	9	21	22.3%
⑩児童発達支援センター	0	-	-	2	2	2.1%
⑪児童発達支援センター	1	1	6.7%	2	3	3.2%
⑫児童発達支援センター	0	-	-	1	1	1.1%
⑬児童発達支援センター	1	1	6.7%	6	7	7.4%
⑭児童発達支援センター	0	-	-	0	-	-
合計	5	15	100.0%	15	94	100.0%

(注)児童個票及び職員勤務状況調査票に回答した施設の児童に関するデータ

図表 3-4【情緒障害児短期治療施設】現在のケアが適していない児童について家庭支援専門相談員の有無別にみるケアの負担感

施設等	家庭支援専門相談員あり			家庭支援専門相談員なし		
	施設数	児童数	%	施設数	児童数	%
①児童相談所	3	7	46.7%	12	52	55.3%
②児童養育施設	2	4	26.7%	8	21	22.3%
③児童自立支援施設	1	2	13.3%	11	20	21.3%
無回答	0	-	-	0	-	-
合計	5	15	100.0%	15	94	100.0%

(注)児童個票及び職員勤務状況調査票に回答した施設の児童に関するデータ

図表 3-5【情緒障害児短期治療施設】家庭支援専門相談員の有無別にみるケアの負担感別現在のケアが適していない児童について考えられる他の施設等（かなり重い）

	0	-	-	0	-	-
	0	-	-	1	1	5.0%
	1	1	50.0%	2	2	10.0%
	0	-	-	0	-	-
	0	-	-	1	1	5.0%
	0	-	-	1	1	5.0%
	0	-	-	1	2	10.0%
	1	1	50.0%	5	7	35.0%
	0	-	-	3	3	15.0%
	0	-	-	0	-	-
	0	-	-	0	-	-
	0	-	-	0	-	-
	0	-	-	3	3	15.0%
	0	-	-	0	-	-
	1	2	100.0%	11	20	100.0%

(注)児童個票及び職員勤務状況調査票に回答した施設の児童に関するデータ

図表 3-6【情緒障害児短期治療施設】家庭支援専門相談員の有無別にみるケアの負担感別現在のケアが適していない児童について考えられる他の施設等（やや重い）

	0	-	-	0	-	-
	0	-	-	3	3	14.3%
	0	-	-	1	1	4.8%
	0	-	-	0	-	-
	0	-	-	0	-	-
	1	1	25.0%	0	-	-
	1	1	25.0%	4	5	23.8%
	1	1	25.0%	1	3	14.3%
	0	-	-	2	4	19.0%
	0	-	-	0	-	-
	0	-	-	1	1	4.8%
	0	-	-	1	1	-
	1	1	25.0%	3	3	14.3%
	0	-	-	0	-	-
	2	4	100.0%	8	21	100.0%

(注)児童個票及び職員勤務状況調査票に回答した施設の児童に関するデータ

図表 3-7【情緒障害児短期治療施設】家庭支援専門相談員の有無別にみるケアの負担感別
現在のケアが適していない児童について考えられる他の施設等（やや重い）

	家庭支援専門相談員 無し			家庭支援専門相談員 有り		
	施設数	児童数	割合	施設数	児童数	割合
①児童館	0	-	-	0	-	-
②児童発達支援施設	3	4	57.1%	10	26	50.0%
③児童福祉センター施設	0	-	-	0	-	-
④児童発達支援センター施設	0	-	-	0	-	-
⑤児童発達支援センター施設施設	0	-	-	1	1	1.9%
⑥児童発達支援センター	0	-	-	2	2	3.8%
⑦児童発達支援センター	1	1	14.3%	3	4	7.7%
⑧児童発達支援センター	0	-	-	0	-	-
⑨児童発達支援センター	1	1	14.3%	5	14	26.9%
⑩児童発達支援センター	0	-	-	2	2	3.8%
⑪児童発達支援センター	1	1	14.3%	2	2	3.8%
⑫児童発達支援センター	0	-	-	0	-	-
⑬児童発達支援センター	0	-	-	1	1	1.9%
⑭児童発達支援センター	0	-	-	0	-	-
合計	3	7	100.0%	12	52	100.0%

(注)児童個票及び職員勤務状況調査票に回答した施設の児童に関するデータ

2. 【情緒障害児短期治療施設】被虐待児童の状況

図表 3-8 【情緒障害児短期治療施設】被虐待体験「有り」児童における虐待の種類

	163	22.7%
	20	2.8%
	154	21.4%
	46	6.4%
	5	0.7%
	84	11.7%
	70	9.7%
	10	1.4%
	1	0.1%
	28	3.9%
	4	0.6%
	8	1.1%
	93	13.0%
	3	0.4%
	17	2.4%
	12	1.7%
	718	100.0%

(注)児童個票に回答した施設の児童に関するデータ

3. 【情緒障害児短期治療施設】都道府県別施設数、児童数及びケアの形態の状況

図表 3-9 【情緒障害児短期治療施設】都道府県別施設数及び在籍児童数

都道府県	施設数	在籍児童数	施設あたり 平均在籍児童数	療養形態
01北海道	1	48	48.0	-
02青森県	0	-	-	-
03岩手県	1	46	46.0	-
04秋田県	0	-	-	-
05山形県	0	-	-	-
06宮城県	0	-	-	-
07福島県	0	-	-	-
08茨城県	1	35	35.0	-
09栃木県	0	-	-	-
10群馬県	1	14	14.0	-
11埼玉県	0	-	-	-
12千葉県	0	-	-	-
13東京都	0	-	-	-
14神奈川県	0	-	-	-
15新潟県	1	49	49.0	-
16富山県	0	-	-	-
17石川県	0	-	-	-
18福井県	0	-	-	-
19山梨県	0	-	-	-
20長野県	1	17	17.0	-
21岐阜県	1	44	44.0	-
22静岡県	1	47	47.0	-
23愛知県	2	84	42.0	11.3
24岐阜県	0	-	-	-
25愛知県	1	48	48.0	-
26奈良県	2	43	21.5	10.6
27和歌山県	5	215	43.0	7.8
28徳島県	1	35	35.0	-
29香川県	0	-	-	-
30高松県	0	-	-	-
31愛媛県	1	30	30.0	-
32高知県	0	-	-	-
33岡山県	0	-	-	-
34広島県	0	-	-	-
35山口県	1	45	45.0	-
36徳島県	0	-	-	-
37香川県	1	25	25.0	-
38愛媛県	0	-	-	-
39高知県	0	-	-	-
40福岡県	1	24	24.0	-
41佐賀県	0	-	-	-
42長崎県	1	34	34.0	-
43熊本県	1	33	33.0	-
44大分県	0	-	-	-
45宮崎県	0	-	-	-
46鹿児島県	1	33	33.0	-
47沖縄県	0	-	-	-
総数	26	949	36.5	11.3

(注1)施設調査票に回答した施設に関するデータ

(注2)在籍児童数は平成20年3月1日時点のもの

図表 3-10 【情緒障害児短期治療施設】都道府県別1施設あたり平均在籍児童数

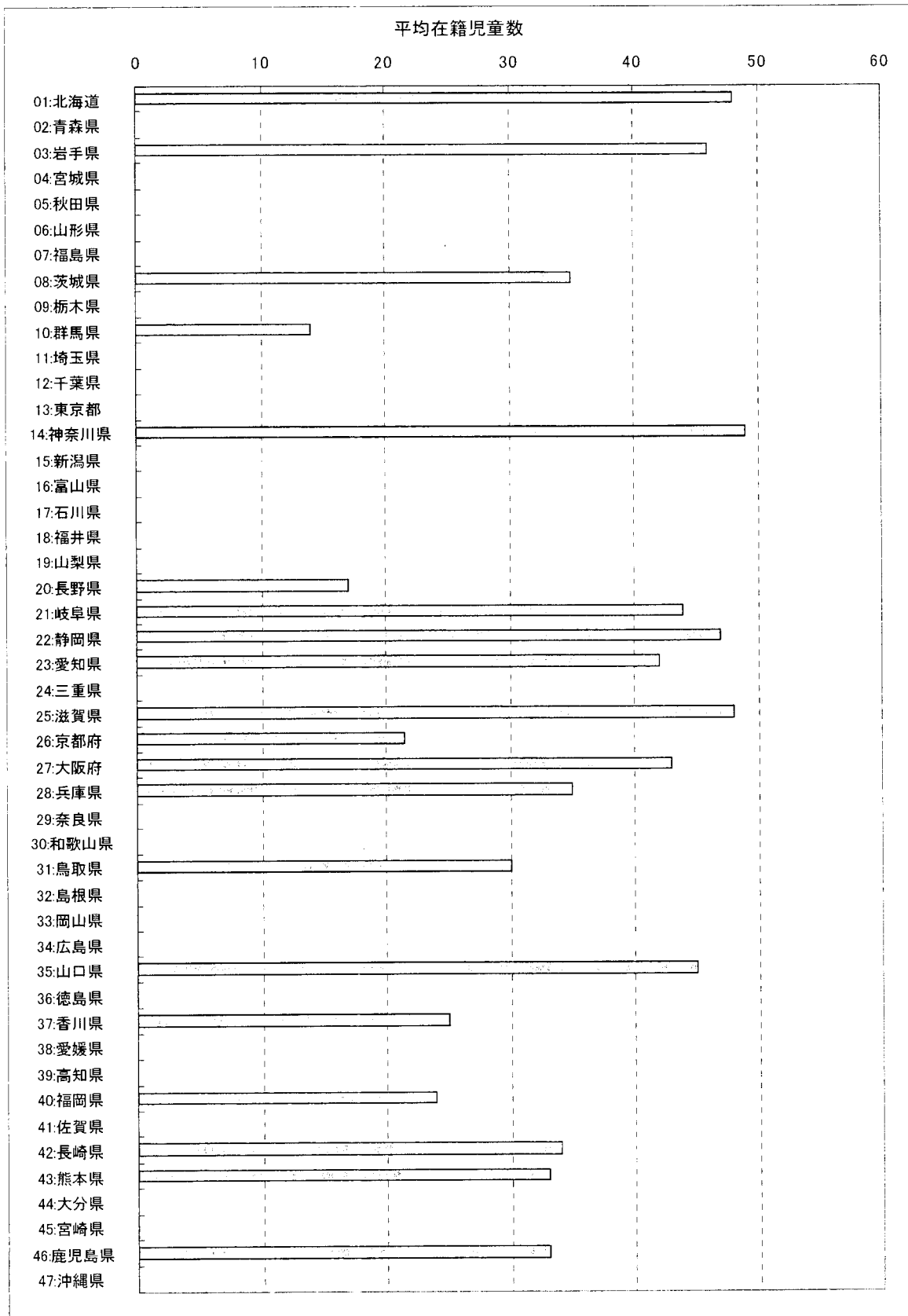

(注1) 施設調査票に回答した施設に関するデータ

(注2) 在籍児童数は平成20年3月1日時点のもの

図表 3-11 【情緒障害児短期治療施設】平成 18 年度都道府県別入所児童数

(情緒障害児短期治療施設)平成18年度都道府県別入所児童数(単位:人)				
都道府県	施設数	入所児童数	1施設当たり入所児童数	標準偏差
01.北海道	1	16	16.0	-
02.青森県	0	-	-	-
03.岩手県	1	16	16.0	-
04.宮城県	0	-	-	-
05.秋田県	0	-	-	-
06.山形県	0	-	-	-
07.福島県	0	-	-	-
08.茨城県	1	9	9.0	-
09.栃木県	0	-	-	-
10.群馬県	1	10	10.0	-
11.埼玉県	0	-	-	-
12.千葉県	0	-	-	-
13.東京都	0	-	-	-
14.神奈川県	0	-	-	-
15.新潟県	1	9	9.0	-
16.富山県	0	-	-	-
17.石川県	0	-	-	-
18.福井県	0	-	-	-
19.岐阜県	0	-	-	-
20.静岡県	0	-	-	-
21.愛知県	0	-	-	-
22.岐阜県	1	10	10.0	-
23.愛知県	1	21	21.0	-
24.三重県	1	28	28.0	-
25.滋賀県	2	27	13.5	16.3
26.京都府	0	-	-	-
27.大阪府	1	16	16.0	-
28.兵庫県	2	19	9.5	0.7
29.奈良県	5	145	29.0	15.4
30.和歌山県	1	52	52.0	-
31.徳島県	0	-	-	-
32.香川県	0	-	-	-
33.愛媛県	1	12	12.0	-
34.高知県	0	-	-	-
35.山口県	0	-	-	-
36.徳島県	1	26	26.0	-
37.香川県	0	-	-	-
38.愛媛県	1	12	12.0	-
39.高知県	0	-	-	-
40.福岡県	0	-	-	-
41.佐賀県	1	24	24.0	-
42.長門県	0	-	-	-
43.福岡県	1	11	11.0	-
44.熊本県	1	15	15.0	-
45.大分県	0	-	-	-
46.宮崎県	0	-	-	-
47.鹿児島県	1	11	11.0	-
48.沖縄県	0	-	-	-
総計	26	489	18.8	12.4

(注)施設調査票に回答した施設に関するデータ

図表 3-12 【情緒障害児短期治療施設】平成 18 年度都道府県別 1 施設あたり平均入所児童数



(注)施設調査票に回答した施設に関するデータ

図表 3-13 【情緒障害児短期治療施設】平成 18 年度都道府県別退所児童数

【情緒障害児短期治療施設】平成18年度都道府県別退所児童数 (図表7)				
都道府県	施設数	合計退所児童数	施設別平均退所児童数	標準偏差
01北海道	1	6	6.0	-
02青森県	0	-	-	-
03岩手県	1	20	20.0	-
04秋田県	0	-	-	-
05山形県	0	-	-	-
06福島県	0	-	-	-
07茨城県	0	-	-	-
08栃木県	1	13	13.0	-
09群馬県	0	-	-	-
10埼玉県	1	3	3.0	-
11千葉県	0	-	-	-
12東京都	0	-	-	-
13神奈川県	0	-	-	-
14新潟県	0	-	-	-
15富山県	0	-	-	-
16石川県	0	-	-	-
17福井県	0	-	-	-
18山梨県	0	-	-	-
19長野県	1	10	10.0	-
20岐阜県	1	11	11.0	-
21静岡県	1	23	23.0	-
22愛知県	2	33	16.5	13.4
23岐阜県	0	-	-	-
24滋賀県	1	12	12.0	-
25京都府	2	15	7.5	2.1
26大阪府	5	67	13.4	7.6
27奈良県	1	22	22.0	-
28和歌山県	0	-	-	-
29徳島県	0	-	-	-
30高知県	1	2	2.0	-
31福岡県	0	-	-	-
32山口県	0	-	-	-
33山口県	0	-	-	-
34山口県	0	-	-	-
35山口県	0	-	-	-
36山口県	0	-	-	-
37山口県	0	-	-	-
38山口県	0	-	-	-
39山口県	0	-	-	-
40山口県	0	-	-	-
41山口県	0	-	-	-
42山口県	0	-	-	-
43山口県	0	-	-	-
44山口県	0	-	-	-
45山口県	0	-	-	-
46山口県	0	-	-	-
47山口県	0	-	-	-
48山口県	0	-	-	-
49山口県	0	-	-	-
50山口県	0	-	-	-
51山口県	0	-	-	-
52山口県	0	-	-	-
53山口県	0	-	-	-
54山口県	0	-	-	-
55山口県	0	-	-	-
56山口県	0	-	-	-
57山口県	0	-	-	-
58山口県	0	-	-	-
59山口県	0	-	-	-
60山口県	0	-	-	-
61山口県	0	-	-	-
62山口県	0	-	-	-
63山口県	0	-	-	-
64山口県	0	-	-	-
65山口県	0	-	-	-
66山口県	0	-	-	-
67山口県	0	-	-	-
68山口県	0	-	-	-
69山口県	0	-	-	-
70山口県	0	-	-	-
71山口県	0	-	-	-
72山口県	0	-	-	-
73山口県	0	-	-	-
74山口県	0	-	-	-
75山口県	0	-	-	-
76山口県	0	-	-	-
77山口県	0	-	-	-
78山口県	0	-	-	-
79山口県	0	-	-	-
80山口県	0	-	-	-
81山口県	0	-	-	-
82山口県	0	-	-	-
83山口県	0	-	-	-
84山口県	0	-	-	-
85山口県	0	-	-	-
86山口県	0	-	-	-
87山口県	0	-	-	-
88山口県	0	-	-	-
89山口県	0	-	-	-
90山口県	0	-	-	-
91山口県	0	-	-	-
92山口県	0	-	-	-
93山口県	0	-	-	-
94山口県	0	-	-	-
95山口県	0	-	-	-
96山口県	0	-	-	-
97山口県	0	-	-	-
98山口県	0	-	-	-
99山口県	0	-	-	-
100山口県	0	-	-	-
合計	26	322	12.4	7.4

(注)施設調査票に回答した施設に関するデータ

図表 3-14 【情緒障害児短期治療施設】平成 18 年度都道府県別 1 施設あたり平均退所児童数

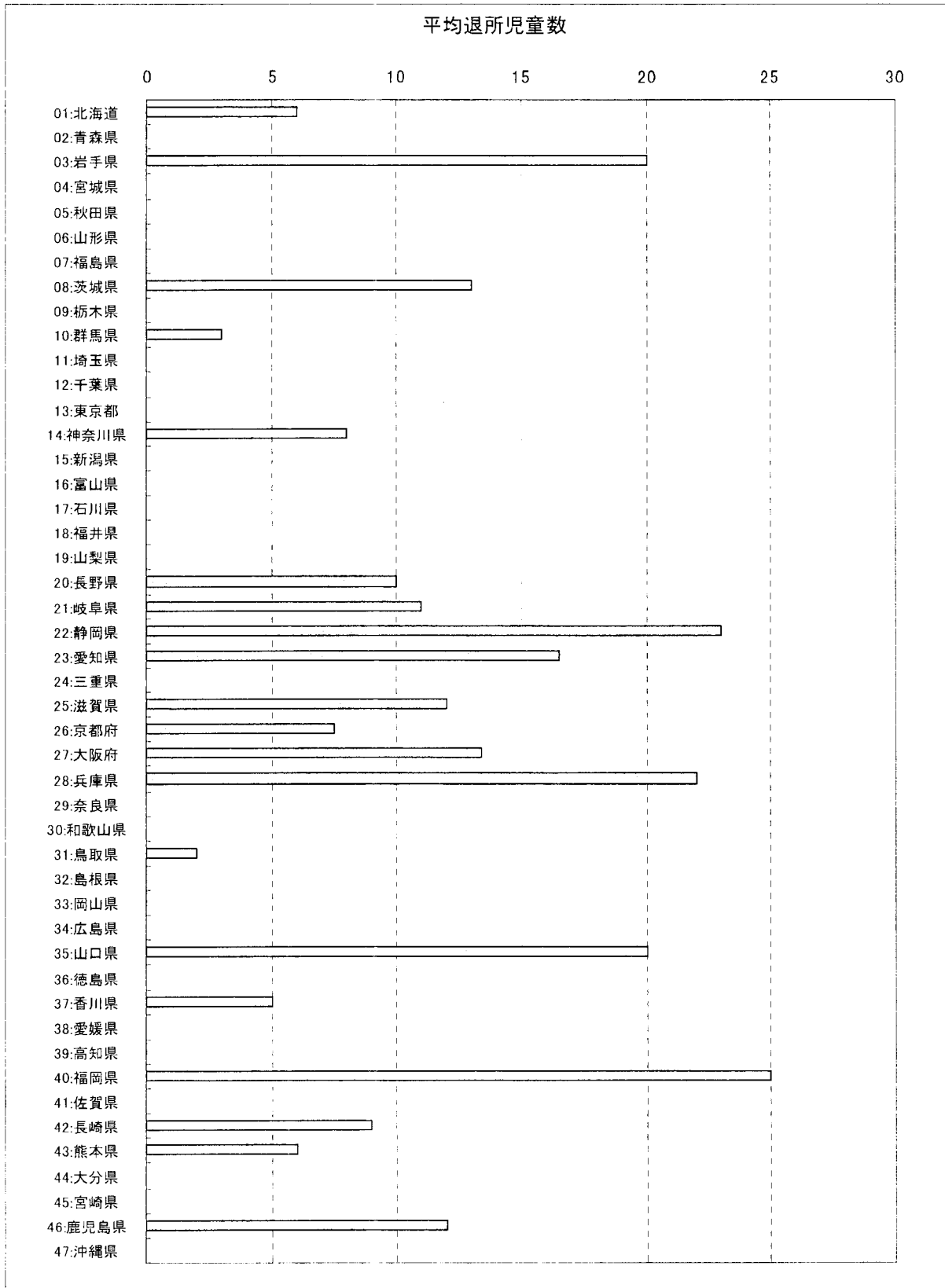

(注)施設調査票に回答した施設に関するデータ

図表 3-15 【情緒障害児短期治療施設】都道府県別平均入所期間<月数>

【情緒障害児短期治療施設】都道府県別平均入所期間（月数）			
都道府県	施設数	平均入所期間	平均年齢
01 北海道	1	32.0	-
02 青森県	0	-	-
03 岩手県	1	24.0	-
04 宮城県	0	-	-
05 秋田県	0	-	-
06 山形県	0	-	-
07 福島県	0	-	-
08 茨城県	1	19.0	-
09 栃木県	0	-	-
10 群馬県	1	11.0	-
11 埼玉県	0	-	-
12 千葉県	0	-	-
13 東京都	0	-	-
14 神奈川県	1	35.0	-
15 新潟県	0	-	-
16 富山県	0	-	-
17 石川県	0	-	-
18 福井県	0	-	-
19 岐阜県	0	-	-
20 静岡県	0	-	-
21 愛知県	1	18.0	-
22 岐阜県	1	17.0	-
23 愛知県	1	19.0	-
24 三重県	2	27.0	12.73
25 滋賀県	0	-	-
26 京都府	1	31.0	-
27 大阪府	2	23.5	2.12
28 兵庫県	5	21.2	5.07
29 奈良県	1	15.0	-
30 和歌山県	0	-	-
31 徳島県	0	-	-
32 香川県	1	31.0	-
33 愛媛県	0	-	-
34 高松県	0	-	-
35 山口県	1	20.0	-
36 徳島県	0	-	-
37 香川県	1	25.0	-
38 愛媛県	0	-	-
39 高松県	0	-	-
40 福岡県	1	15.0	-
41 佐賀県	0	-	-
42 長崎県	1	28.0	-
43 熊本県	1	29.0	-
44 大分県	0	-	-
45 宮崎県	0	-	-
46 鹿児島県	1	34.0	-
47 沖縄県	0	-	-
総数	26	23.5	7.0

(注1) 施設調査票に回答した施設に関するデータ

(注2) 平均入所期間は平成20年3月1日時点の各施設の全在籍児童の合計入所期間を在籍児童数で除したものの

図表 3-16【情緒障害児短期治療施設】都道府県別平均入所期間<月数> (グラフ)

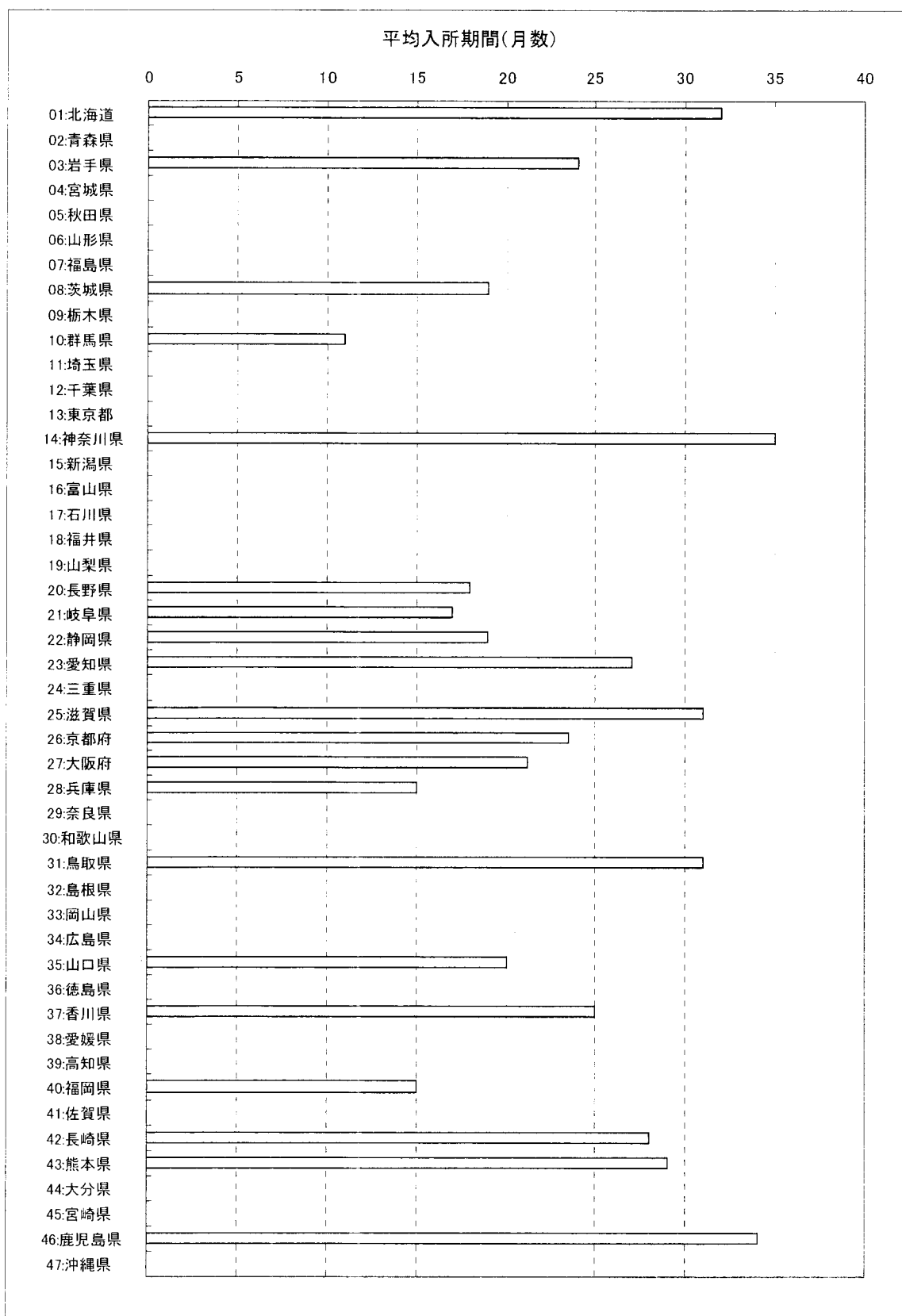

(注 1) 施設調査票に回答した施設に関するデータ

(注 2) 平均入所期間は平成 20 年 3 月 1 日時点の各施設の全在籍児童の合計入所期間を在籍児童数で除したもの

図表 3-17 【情緒障害児短期治療施設】都道府県別職員一人あたり児童数<直接ケア職種>

都道府県	施設数	職員一人あたり児童数	平均年齢
北海道	1	2.8	-
青森県	0	-	-
岩手県	1	2.6	-
宮城県	0	-	-
秋田県	0	-	-
山形県	0	-	-
福島県	0	-	-
茨城県	1	3.5	-
栃木県	0	-	-
群馬県	1	0.7	-
埼玉県	0	-	-
千葉県	0	-	-
東京都	0	-	-
神奈川県	1	2.0	-
新潟県	0	-	-
富山県	0	-	-
石川県	0	-	-
福井県	0	-	-
山梨県	0	-	-
長野県	0	-	-
岐阜県	0	-	-
静岡県	1	1.1	-
愛知県	1	2.2	-
岐阜県	1	3.4	-
三重県	2	2.5	0.9
滋賀県	0	-	-
京都府	1	2.7	-
大阪府	2	2.0	1.0
兵庫県	5	2.8	0.5
奈良県	1	2.5	-
和歌山県	0	-	-
徳島県	0	-	-
香川県	1	1.8	-
愛媛県	0	-	-
高知県	0	-	-
福岡県	0	-	-
佐賀県	1	3.1	-
長門県	0	-	-
大分県	1	2.1	-
熊本県	0	-	-
鹿児島県	0	-	-
沖縄県	1	1.2	-
北海道	0	-	-
青森県	1	2.4	-
岩手県	1	2.1	-
宮城県	0	-	-
秋田県	0	-	-
山形県	1	1.5	-
福島県	0	-	-
茨城県	1	1.5	-
栃木県	0	-	-
群馬県	1	1.5	-
埼玉県	0	-	-
千葉県	0	-	-
東京都	1	1.5	-
神奈川県	0	-	-
合計	26	2.3	0.8

(注1) 施設調査票に回答した施設に関するデータ

(注2) 職員数は直接ケア職種(当直職員を除く)を常勤換算したものであり、施設においては休日、夜間の対応も行われていることに留意する必要がある

(注3) 在籍児童数及び配置職員数は平成20年3月1日時点のもの

図表 3-18【情緒障害児短期治療施設】都道府県別職員一人あたり児童数<直接ケア職種> (グラフ)

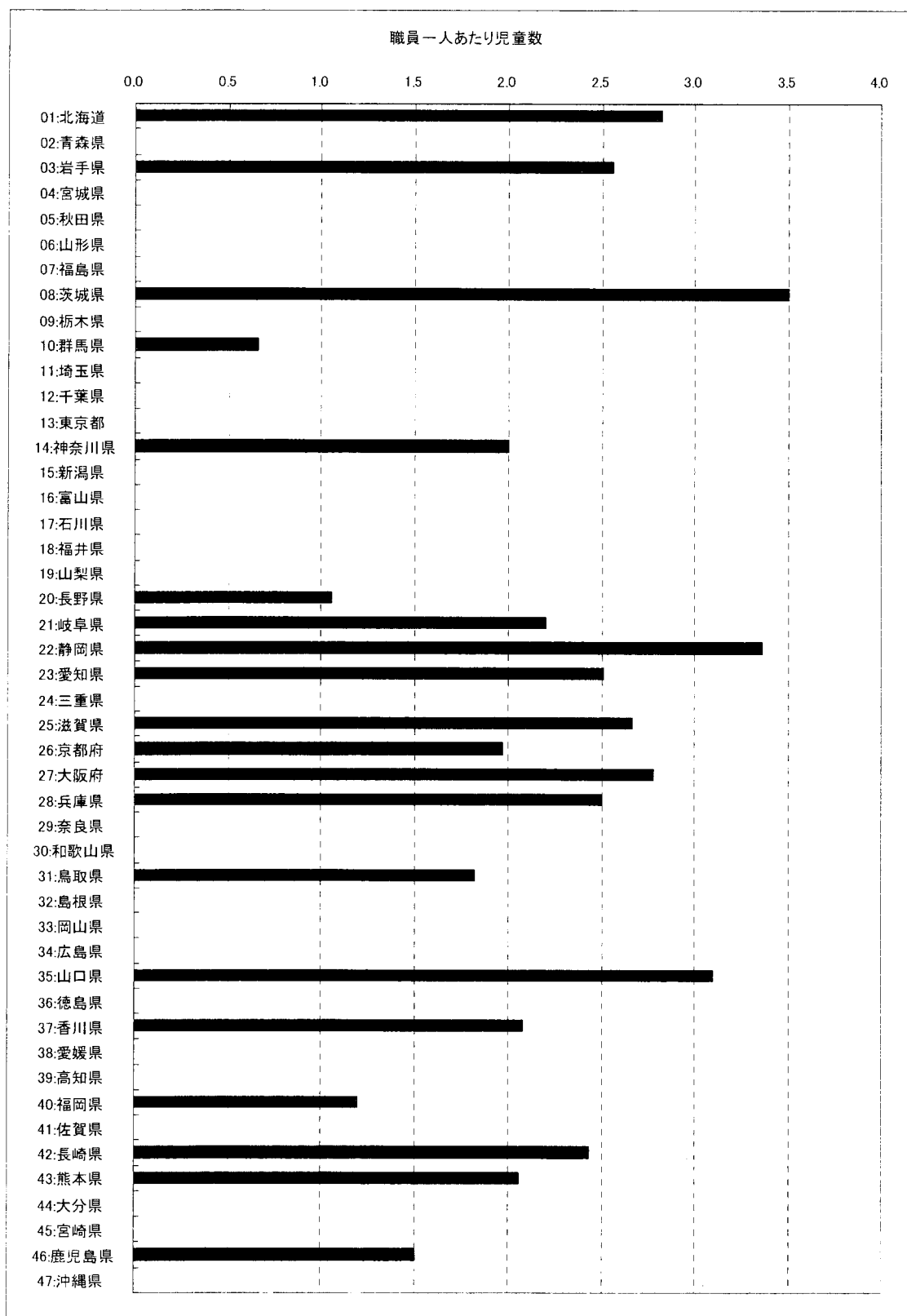

(注 1) 施設調査票に回答した施設に関するデータ

(注 2) 職員数は直接ケア職種(当直職員を除く)を常勤換算したものであり、施設においては休日、夜間の対応も行われていることに留意する必要がある

(注 3) 在籍児童数及び配置職員数は平成 20 年 3 月 1 日時点のもの

図表 3-19 【情緒障害児短期治療施設】都道府県別ケアの形態（大舎・中舎）の状況

都道府県	施設数		1施設あたりの平均在籍児童数	
	大舎	中舎	大舎	中舎
01 北海道	1	1	50.0	48.0
02 青森県	0	-	-	-
03 岩手県	1	1	50.0	46.0
04 宮城県	0	-	-	-
05 秋田県	0	-	-	-
06 山形県	0	-	-	-
07 福島県	0	-	-	-
08 茨城県	1	2	20.0	17.5
09 栃木県	0	-	-	-
10 群馬県	1	1	38.0	14.0
11 埼玉県	0	-	-	-
12 千葉県	0	-	-	-
13 東京都	0	-	-	-
14 神奈川県	0	-	-	-
15 新潟県	1	1	50.0	44.0
16 富山県	0	-	-	-
17 石川県	0	-	-	-
18 福井県	0	-	-	-
19 岐阜県	0	-	-	-
20 静岡県	0	-	-	-
21 愛知県	1	1	45.0	12.0
22 岐阜県	0	-	-	-
23 東京都	1	1	50.0	47.0
24 愛知県	2	2	42.5	42.0
25 岐阜県	0	-	-	-
26 静岡県	1	1	45.0	43.0
27 愛知県	2	2	32.5	21.5
28 岐阜県	4	6	32.9	31.3
29 東京都	1	1	35.0	35.0
30 東京都	0	-	-	-
31 東京都	0	-	-	-
32 東京都	0	-	-	-
33 東京都	0	-	-	-
34 東京都	0	-	-	-
35 東京都	0	-	-	-
36 東京都	0	-	-	-
37 東京都	1	1	50.0	45.0
38 東京都	0	-	-	-
39 東京都	1	1	30.0	25.0
40 東京都	0	-	-	-
41 東京都	0	-	-	-
42 東京都	1	2	22.0	10.0
43 東京都	0	-	-	-
44 東京都	1	1	35.0	34.0
45 東京都	1	2	17.5	16.5
46 東京都	0	-	-	-
47 東京都	0	-	-	-
48 東京都	1	1	35.0	33.0
49 東京都	0	-	-	-
総数	23	28	37.1	31.4

(注 1) 施設調査票に回答した施設に関するデータ(各施設の回答したユニット構成情報によるもの)

(注 2) 在籍児童数は平成 20 年 3 月 1 日時点のもの

図表 3-20【情緒障害児短期治療施設】都道府県別ケアの形態（大舎・中舎）の
ユニットあたり平均在籍児童数

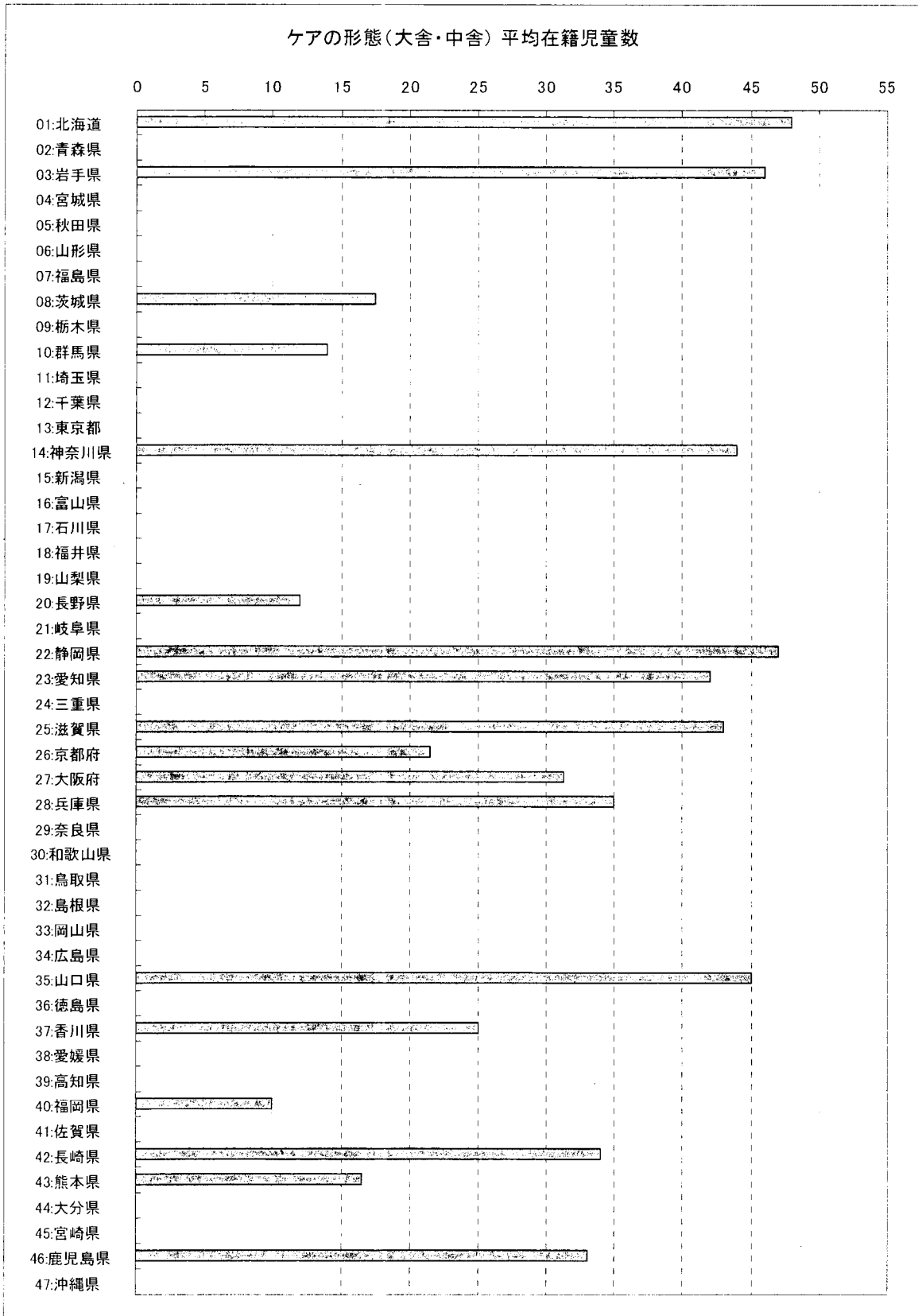

(注1)施設調査票に回答した施設に関するデータ(各施設の回答したユニット構成情報によるもの)

(注2)在籍児童数は平成20年3月1日時点のもの

図表 3-21 【情緒障害児短期治療施設】都道府県別ケアの形態（小舎）の状況

都道府県	施設数	自給外食	1ユニットあたり 平均定員数	1ユニットあたり 平均在籍児童数
01 北海道	0	-	-	-
02 青森県	0	-	-	-
03 岩手県	0	-	-	-
04 宮城県	0	-	-	-
05 秋田県	0	-	-	-
06 山形県	0	-	-	-
07 福島県	0	-	-	-
08 茨城県	0	-	-	-
09 栃木県	0	-	-	-
10 群馬県	0	-	-	-
11 埼玉県	0	-	-	-
12 千葉県	0	-	-	-
13 東京都	0	-	-	-
14 神奈川県	0	-	-	-
15 新潟県	0	-	-	-
16 富山県	0	-	-	-
17 石川県	0	-	-	-
18 福井県	0	-	-	-
19 岐阜県	0	-	-	-
20 静岡県	0	-	-	-
21 愛知県	1	4	12.0	11.0
22 岐阜県	0	-	-	-
23 愛知県	0	-	-	-
24 三重県	0	-	-	-
25 滋賀県	1	1	5.0	5.0
26 京都府	0	-	-	-
27 大阪府	2	5	8.8	7.4
28 兵庫県	0	-	-	-
29 奈良県	0	-	-	-
30 和歌山県	0	-	-	-
31 徳島県	1	5	6.0	6.0
32 香川県	0	-	-	-
33 愛媛県	0	-	-	-
34 高知県	0	-	-	-
35 山口県	0	-	-	-
36 徳島県	0	-	-	-
37 香川県	0	-	-	-
38 愛媛県	0	-	-	-
39 高知県	0	-	-	-
40 福岡県	0	-	-	-
41 佐賀県	0	-	-	-
42 長門県	0	-	-	-
43 熊本県	0	-	-	-
44 大分県	0	-	-	-
45 宮崎県	0	-	-	-
46 鹿児島県	0	-	-	-
47 沖縄県	0	-	-	-
総数	5	15	8.1	7.4

(注 1) 施設調査票に回答した施設に関するデータ(各施設の回答したユニット構成情報によるもの)

(注 2) 在籍児童数は平成 20 年 3 月 1 日時点のもの

図表 3-22 【情緒障害児短期治療施設】都道府県別ケアの形態（小舎）の
ユニットあたり平均在籍児童数

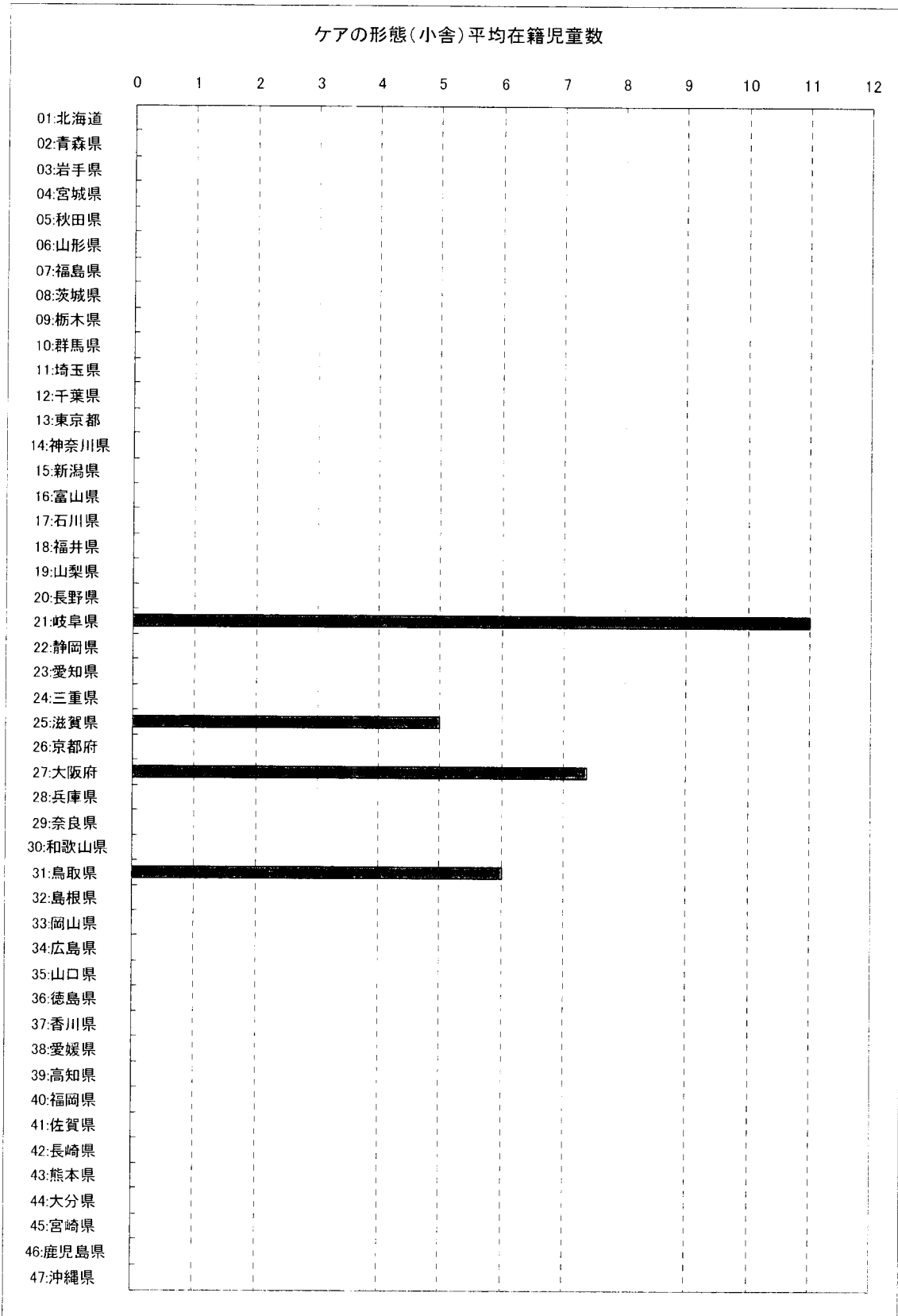

(注1)施設調査票に回答した施設に関するデータ(各施設の回答したユニット構成情報によるもの)

(注2)在籍児童数は平成20年3月1日時点のもの

図表 3-23 【情緒障害児短期治療施設】都道府県別ケアの形態（小規模グループケア）の状況

都道府県	施設数	ユニット数	1ユニットあたりの平均定員数	1ユニットあたりの平均在籍児童数
01北海道	0	-	-	-
02青森県	0	-	-	-
03岩手県	0	-	-	-
04宮城県	0	-	-	-
05秋田県	0	-	-	-
06山形県	0	-	-	-
07福島県	0	-	-	-
08茨城県	0	-	-	-
09栃木県	0	-	-	-
10群馬県	0	-	-	-
11埼玉県	0	-	-	-
12千葉県	0	-	-	-
13東京都	0	-	-	-
14神奈川県	0	-	-	-
15新潟県	0	-	-	-
16富山県	0	-	-	-
17石川県	0	-	-	-
18福井県	0	-	-	-
19山梨県	0	-	-	-
20長野県	1	1	6.0	5.0
21岐阜県	0	-	-	-
22静岡県	0	-	-	-
23愛知県	0	-	-	-
24岐阜県	0	-	-	-
25愛知県	0	-	-	-
26静岡県	0	-	-	-
27山梨県	0	-	-	-
28長野県	0	-	-	-
29富山県	0	-	-	-
30石川県	0	-	-	-
31福井県	0	-	-	-
32山梨県	0	-	-	-
33長野県	0	-	-	-
34富山県	0	-	-	-
35石川県	0	-	-	-
36福井県	0	-	-	-
37山梨県	0	-	-	-
38長野県	0	-	-	-
39富山県	0	-	-	-
40石川県	0	-	-	-
41福井県	0	-	-	-
42静岡県	0	-	-	-
43愛知県	0	-	-	-
44大阪府	0	-	-	-
45兵庫県	0	-	-	-
46奈良県	0	-	-	-
47和歌山県	0	-	-	-
48徳島県	0	-	-	-
49香川県	0	-	-	-
50高松市	1	1	6.0	4.0
51徳島県	0	-	-	-
52香川県	0	-	-	-
53高松市	0	-	-	-
54愛媛県	0	-	-	-
55高松市	0	-	-	-
56高松市	0	-	-	-
57高松市	0	-	-	-
58高松市	0	-	-	-
59高松市	0	-	-	-
60高松市	0	-	-	-
61高松市	0	-	-	-
62高松市	0	-	-	-
63高松市	0	-	-	-
64高松市	0	-	-	-
65高松市	0	-	-	-
66高松市	0	-	-	-
67高松市	0	-	-	-
68高松市	0	-	-	-
69高松市	0	-	-	-
70高松市	0	-	-	-
71高松市	0	-	-	-
72高松市	0	-	-	-
73高松市	0	-	-	-
74高松市	0	-	-	-
75高松市	0	-	-	-
76高松市	0	-	-	-
77高松市	0	-	-	-
78高松市	0	-	-	-
79高松市	0	-	-	-
80高松市	0	-	-	-
81高松市	0	-	-	-
82高松市	0	-	-	-
83高松市	0	-	-	-
84高松市	0	-	-	-
85高松市	0	-	-	-
86高松市	0	-	-	-
87高松市	0	-	-	-
88高松市	0	-	-	-
89高松市	0	-	-	-
90高松市	0	-	-	-
91高松市	0	-	-	-
92高松市	0	-	-	-
93高松市	0	-	-	-
94高松市	0	-	-	-
95高松市	0	-	-	-
96高松市	0	-	-	-
97高松市	0	-	-	-
98高松市	0	-	-	-
99高松市	0	-	-	-
100高松市	0	-	-	-
合計	3	3	5.7	4.7

(注1)施設調査票に回答した施設に関するデータ(各施設の回答したユニット構成情報によるもの)

(注2)在籍児童数は平成20年3月1日時点のもの

図表 3-24 【情緒障害児短期治療施設】都道府県別ケアの形態（小規模グループケア）の
ユニットあたり平均在籍児童数

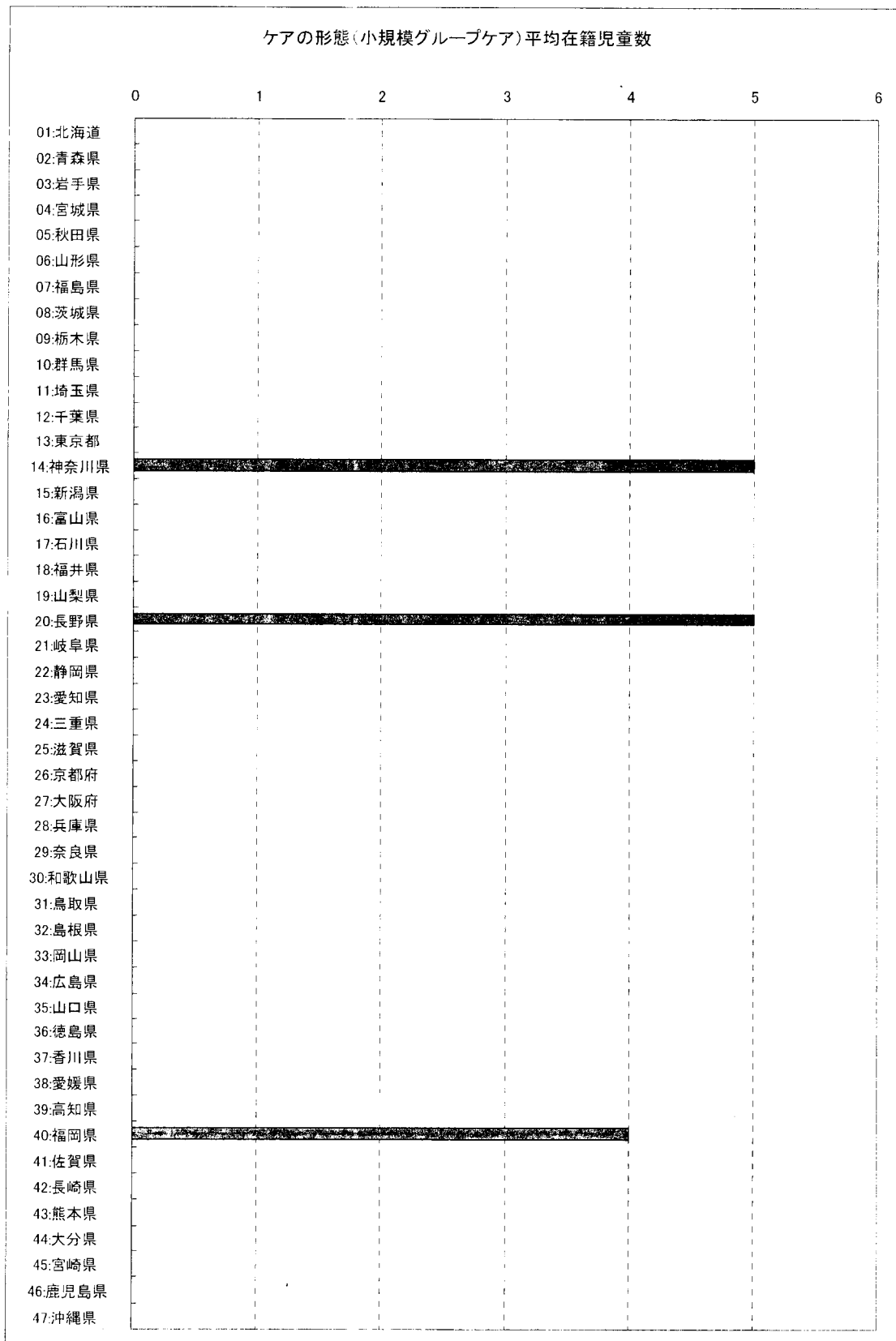

(注 1) 施設調査票に回答した施設に関するデータ(各施設の回答したユニット構成情報によるもの)

(注 2) 在籍児童数は平成 20 年 3 月 1 日時点のもの

図表 3-25 【情緒障害児短期治療施設】都道府県別入所児童に対するケアの適合状況

都道府県	ケアの適合状況		児童数
	適合	割合	
01 北海道	15	31.3%	48
02 青森県	0	-	-
03 岩手県	3	6.5%	46
04 宮城県	0	-	-
05 秋田県	0	-	-
06 山形県	0	-	-
07 福島県	0	-	-
08 茨城県	5	14.3%	35
09 栃木県	0	-	-
10 群馬県	0	0.0%	14
11 埼玉県	0	-	-
12 千葉県	0	-	-
13 東京都	0	-	-
14 神奈川県	9	18.4%	49
15 新潟県	0	-	-
16 富山県	0	-	-
17 石川県	0	-	-
18 福井県	0	-	-
19 岐阜県	0	-	-
20 静岡県	0	0.0%	17
21 愛知県	6	13.6%	44
22 岐阜県	3	6.4%	47
23 愛知県	6	7.2%	83
24 三重県	0	-	-
25 滋賀県	0	0.0%	48
26 京都府	4	9.3%	43
27 大阪府	30	14.0%	215
28 兵庫県	2	5.7%	35
29 奈良県	0	-	-
30 和歌山県	0	-	-
31 鳥取県	4	13.3%	30
32 徳島県	0	-	-
33 香川県	0	-	-
34 愛媛県	0	-	-
35 山口県	8	17.8%	45
36 福岡県	0	-	-
37 佐賀県	2	8.0%	25
38 長崎県	0	-	-
39 熊本県	0	-	-
40 鹿児島県	0	-	-
41 沖縄県	0	-	-
42 東京都	8	23.5%	34
43 東京都	2	6.1%	33
44 東京都	0	-	-
45 東京都	0	-	-
46 東京都	2	6.1%	33
47 東京都	0	-	-
総数	109	11.8%	924

(注) 児童個票に回答した施設の児童に関するデータ

図表 3-26 【情緒障害児短期治療施設】都道府県別入所児童に対するケアの適合状況
(適していない児童率)

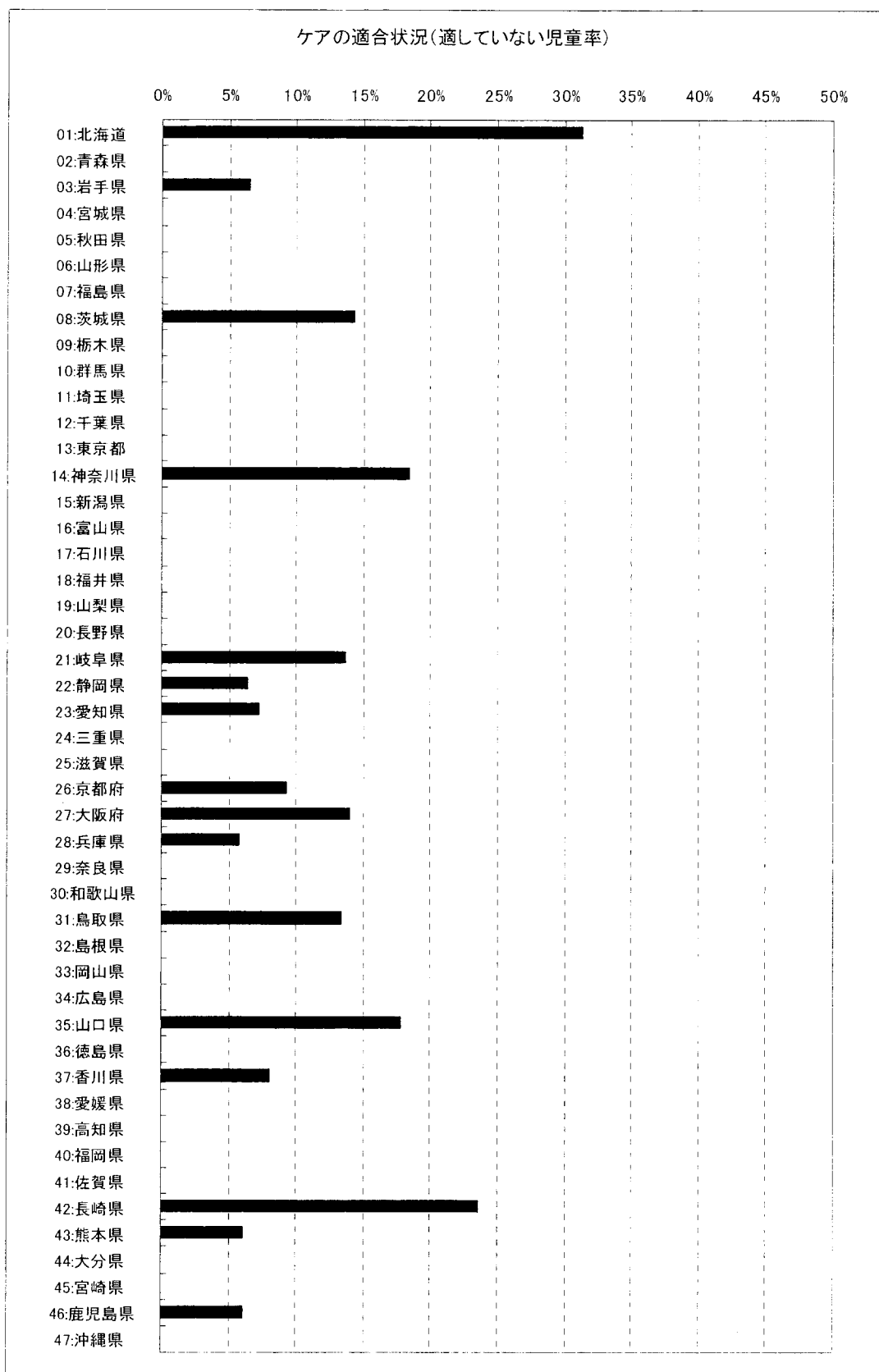

(注 1) 児童個票に回答した施設の児童に関するデータ

(注 2) 群馬県、長野県、滋賀県は適していない児童数 0 人

4. 【情緒障害児短期治療施設】退所理由の傾向

図表 3-27 【情緒障害児短期治療施設】平成 18 年度退所児童数に占める各退所理由の割合

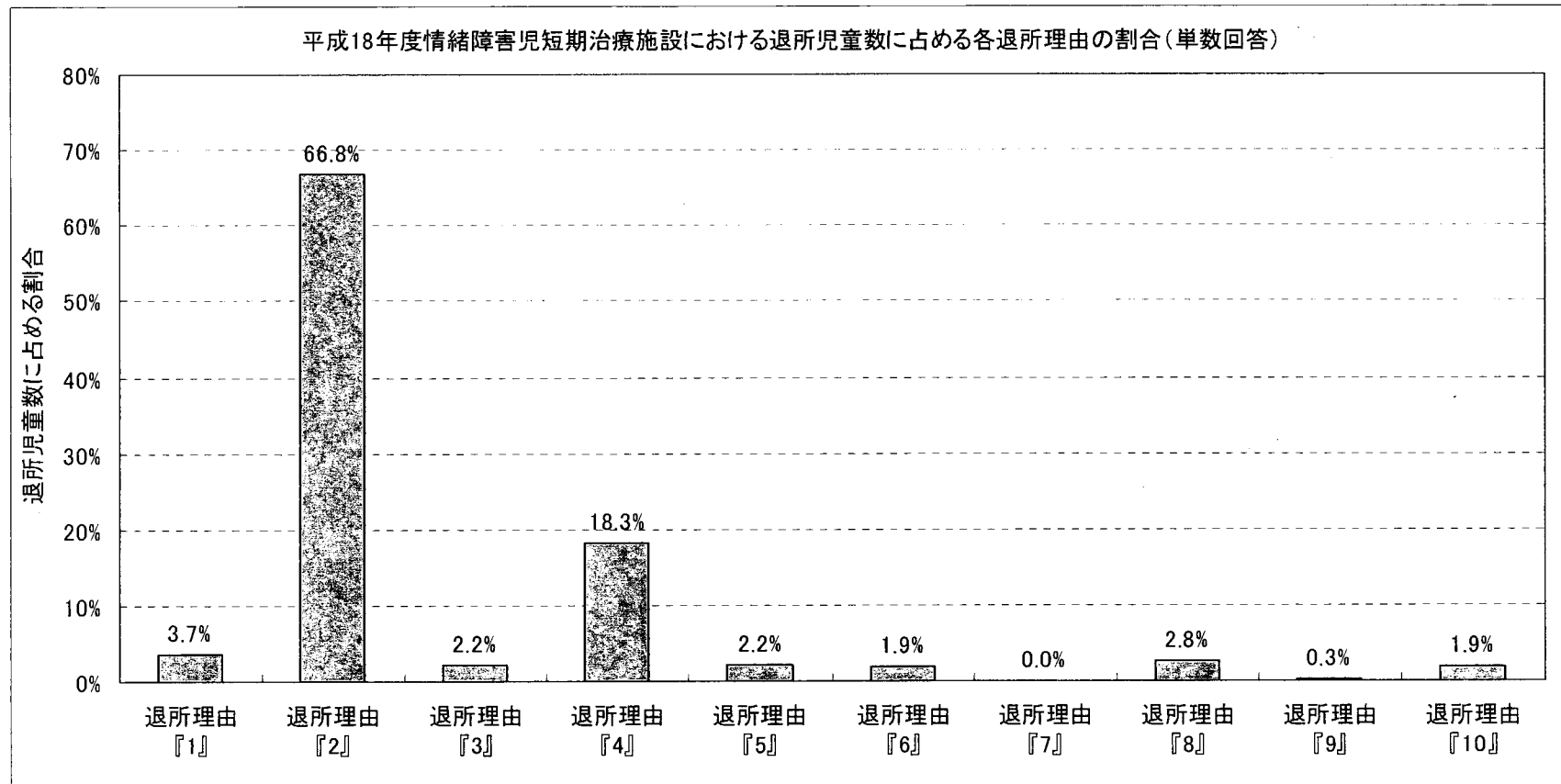

【情緒障害児短期治療施設】退所理由

1. 就職(自活)に伴う独立	2. 家庭復帰又は親戚引き取り	3. 養子縁組又は里親委託
4. 児童養護施設へ措置変更	5. 児童自立支援施設へ措置変更	6. 他の情緒障害児短期治療施設へ措置変更
7. 自立援助ホームへ措置変更	8. 知的障害児施設へ措置変更	9. 医療機関への入院
10. その他		

(注)施設調査票に回答した施設の退所児童に関するデータ

5. 【情緒障害児短期治療施設】情緒・行動上の問題状況の階層別施設数

※各情緒・行動上の問題状況について施設ごとの在籍児童に占める「疑いあり」及び「確かに問題あり」の児童比率

図表 3-28 【情緒障害児短期治療施設】情緒・行動上の問題のある児童比率階層別施設数

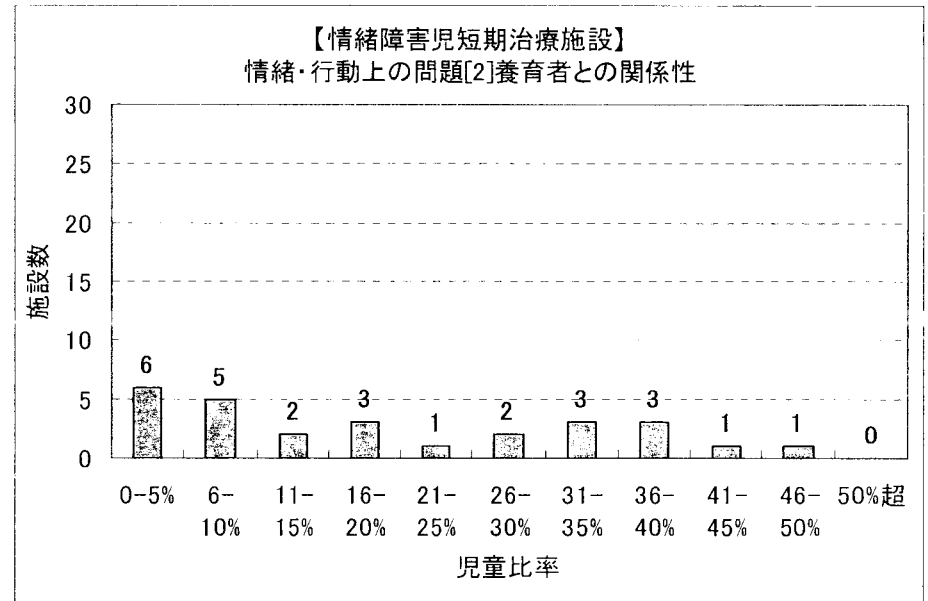
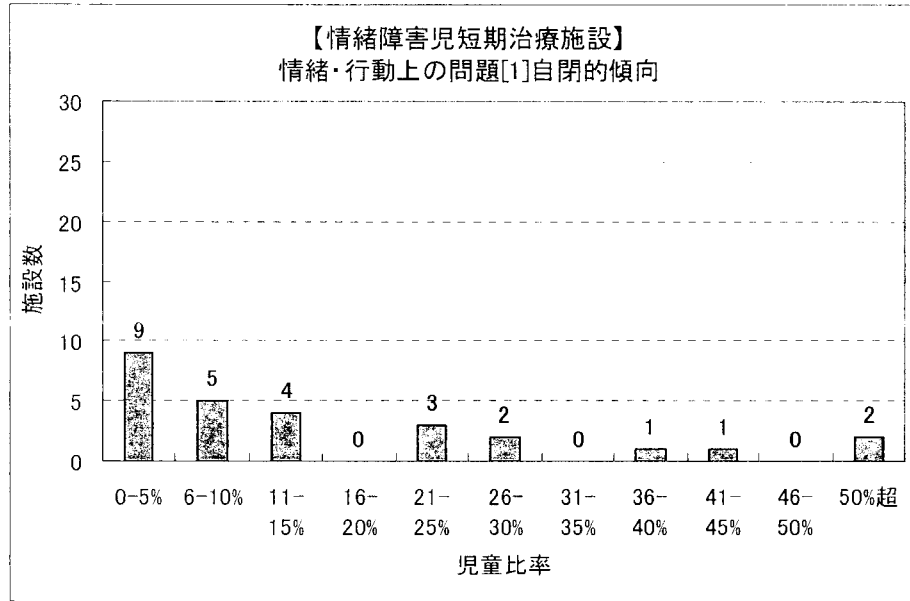

(注)児童個票に回答した施設の児童に関するデータ

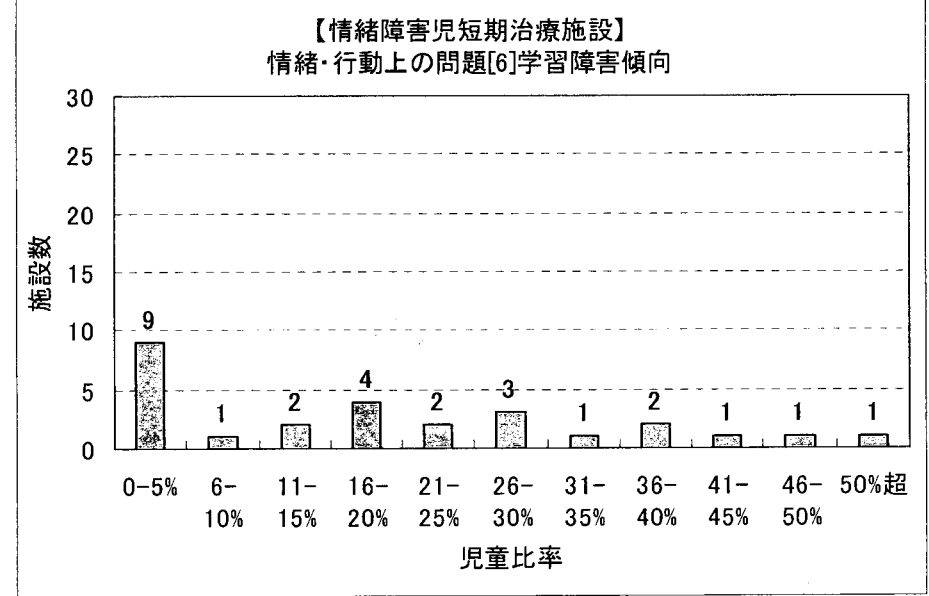
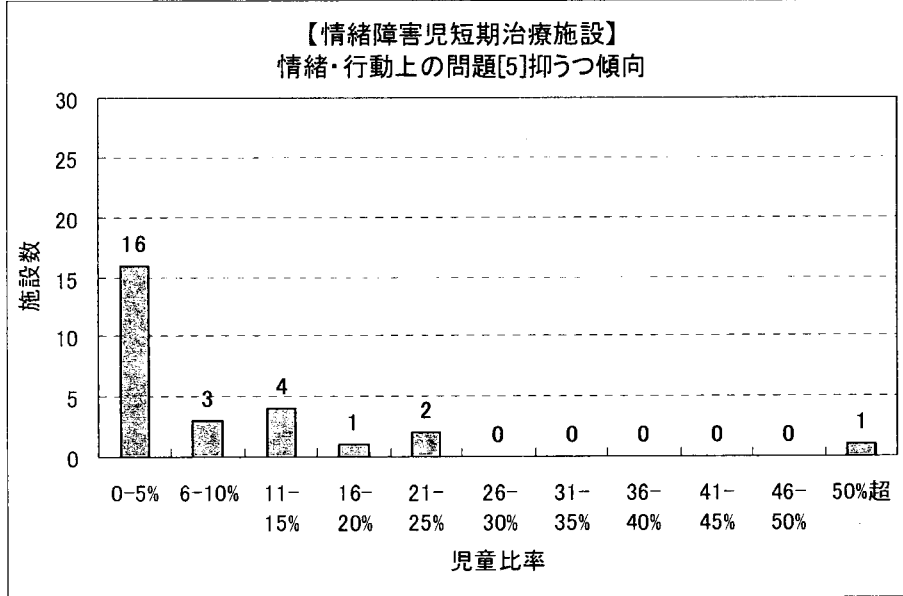
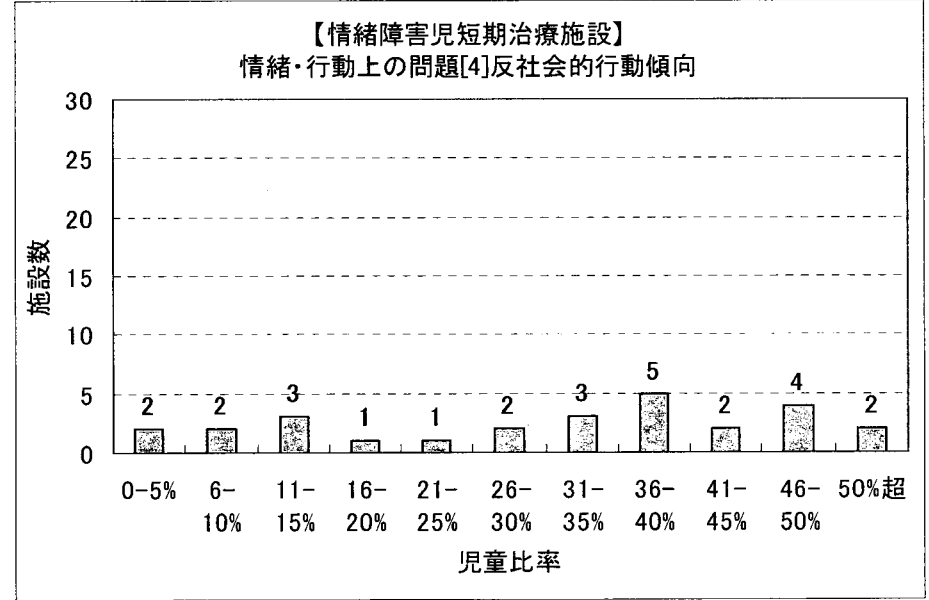
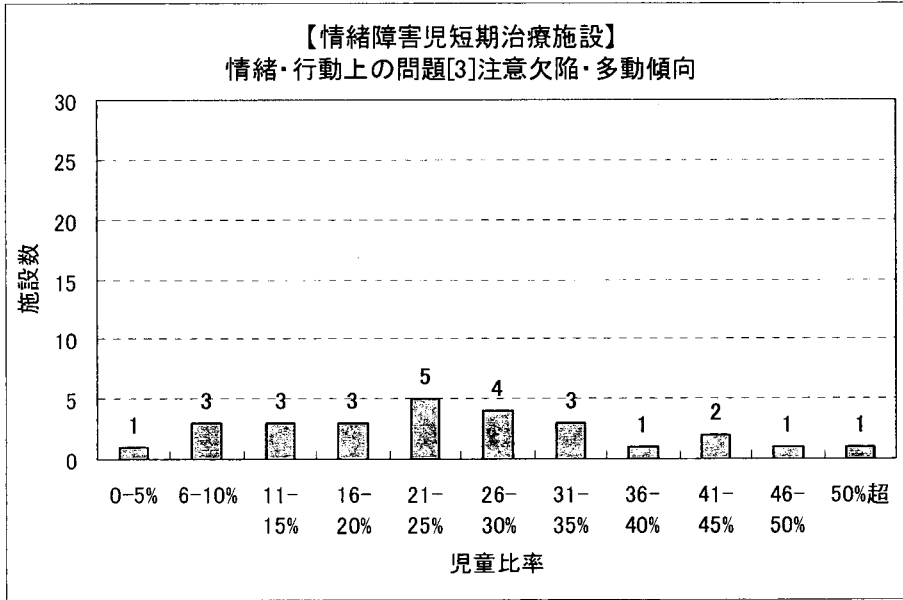

(注)児童個票に回答した施設の児童に関するデータ

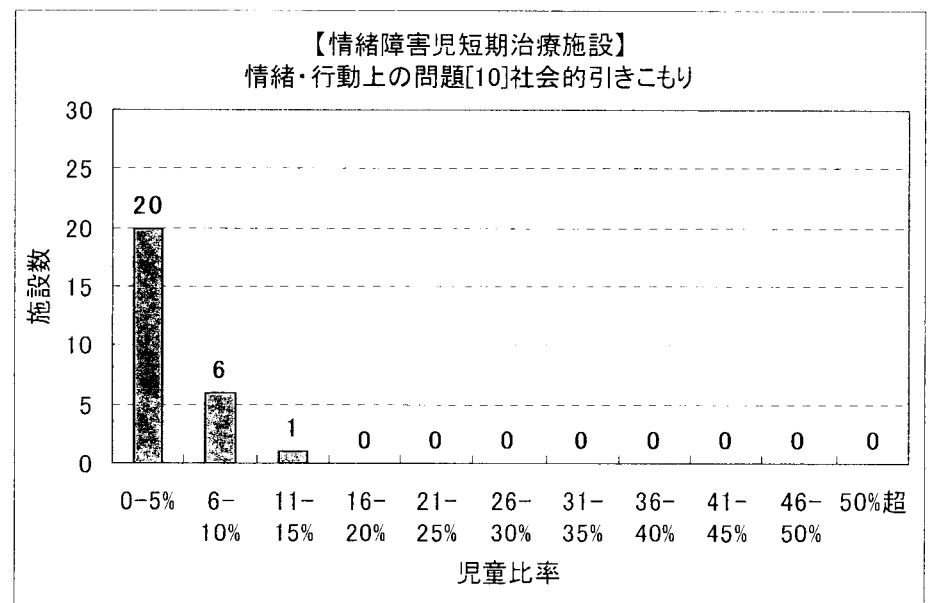
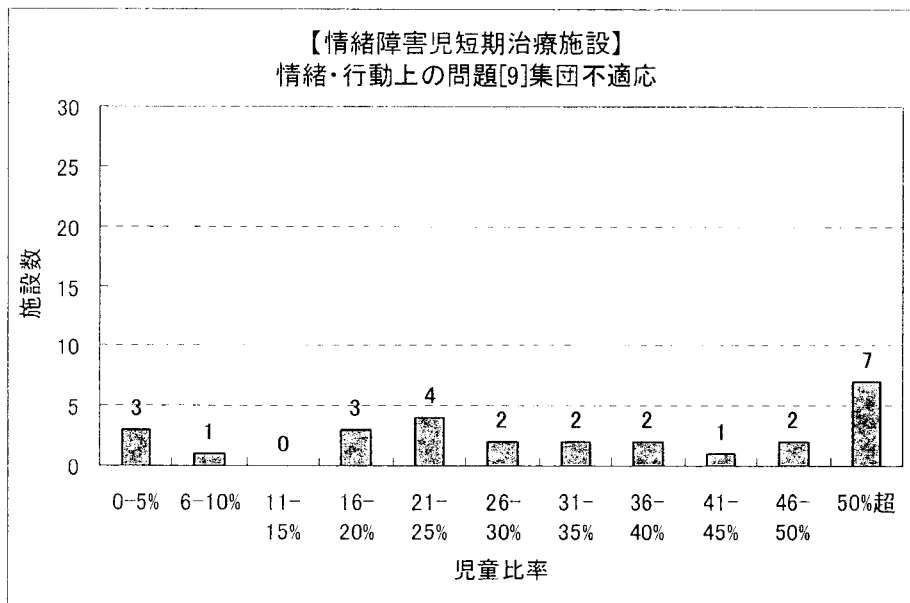
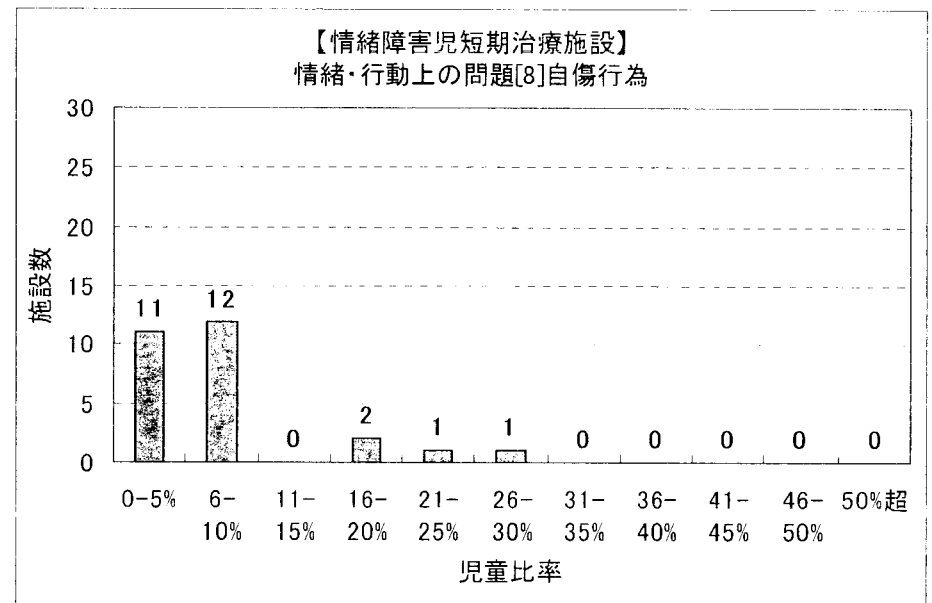
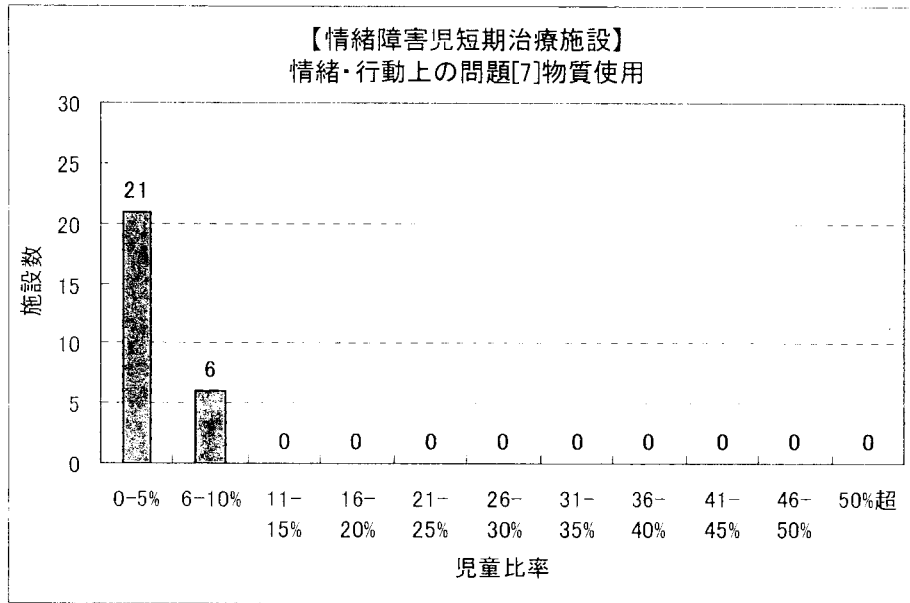

(注)児童個票に回答した施設の児童に関するデータ

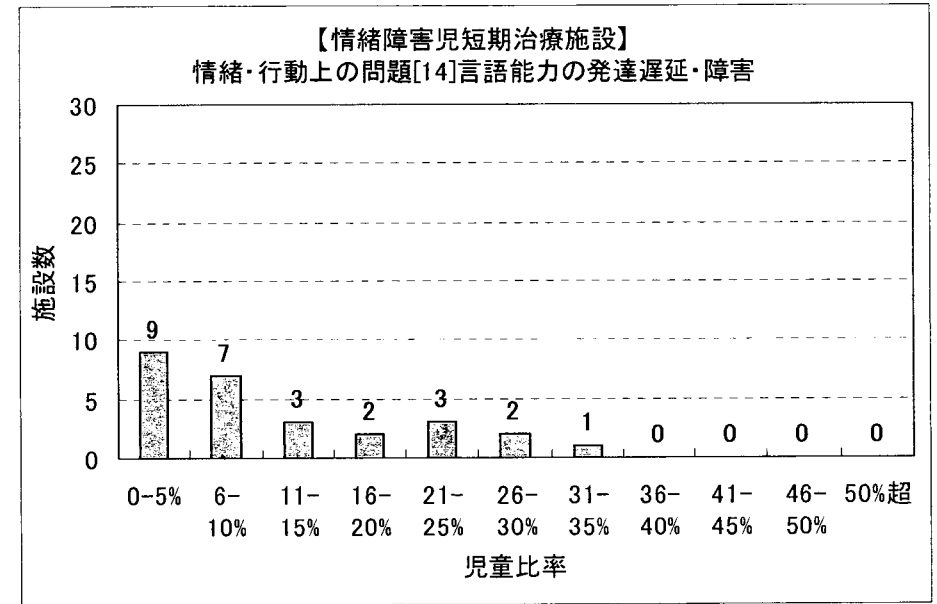
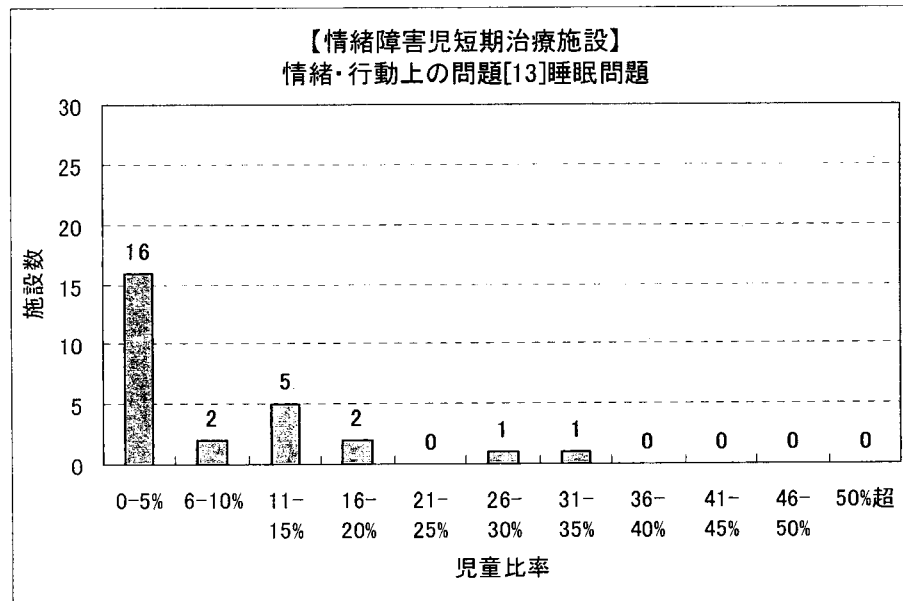
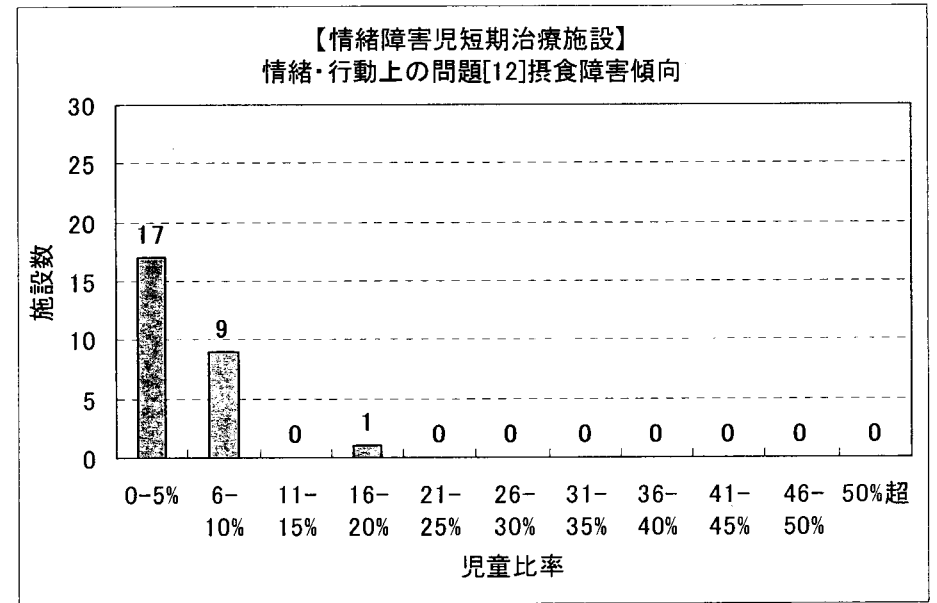
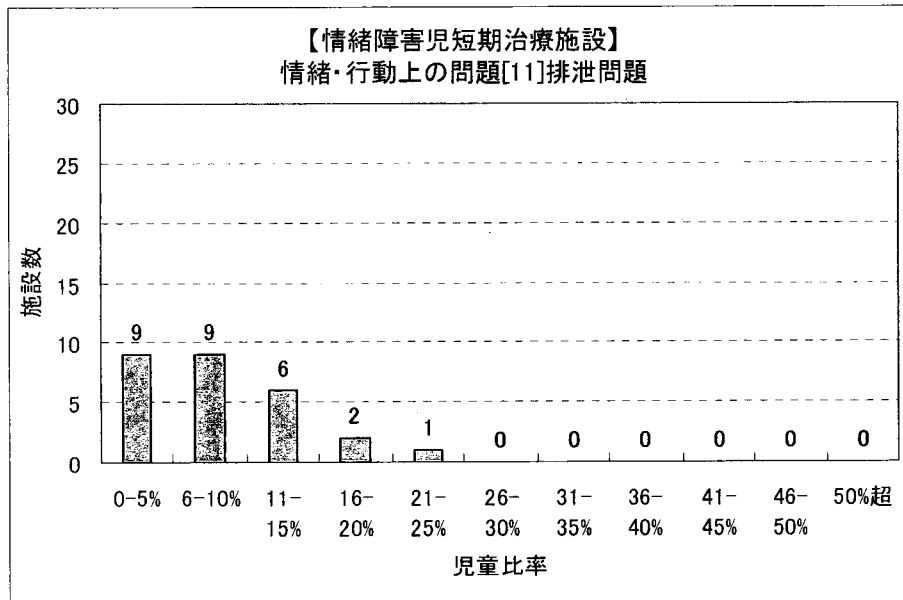

(注)児童個票に回答した施設の児童に関するデータ

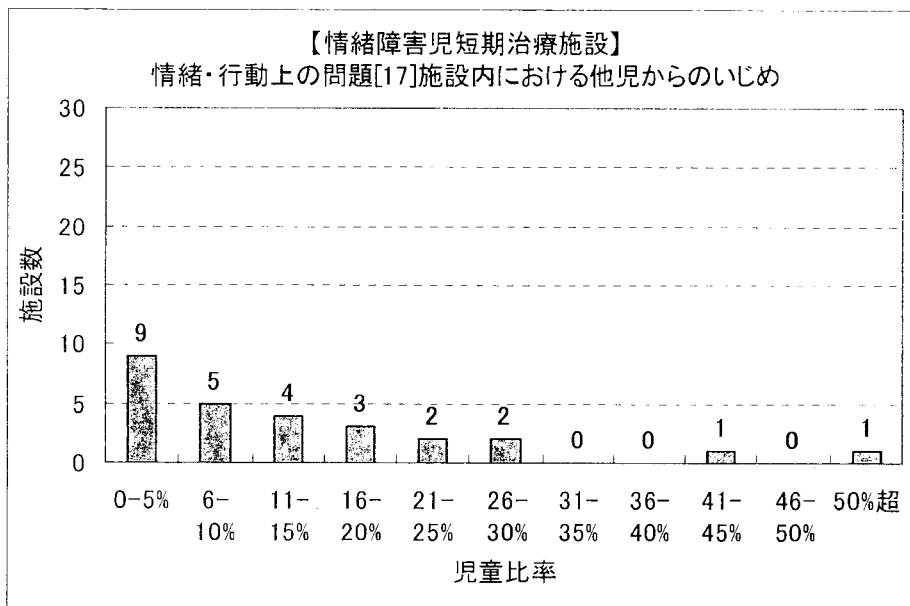
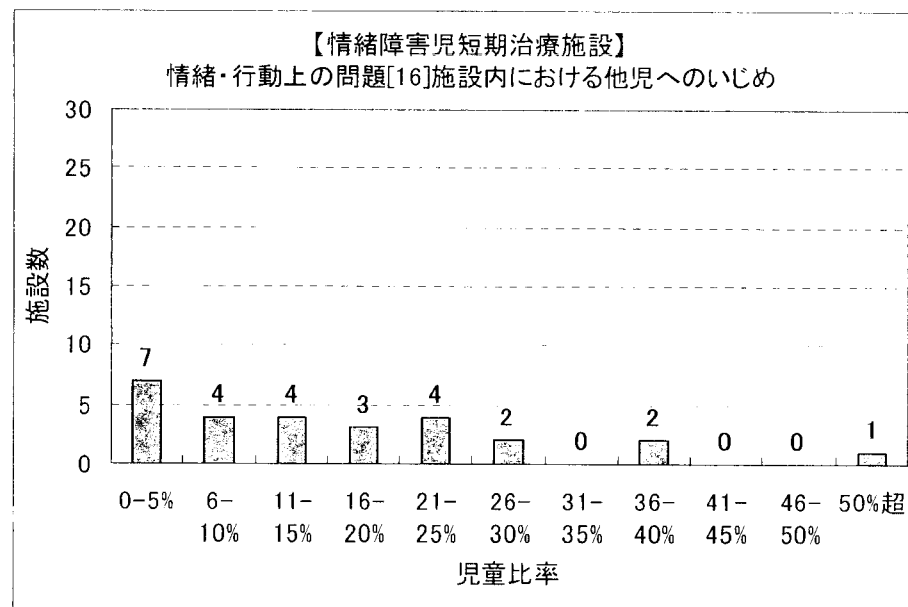
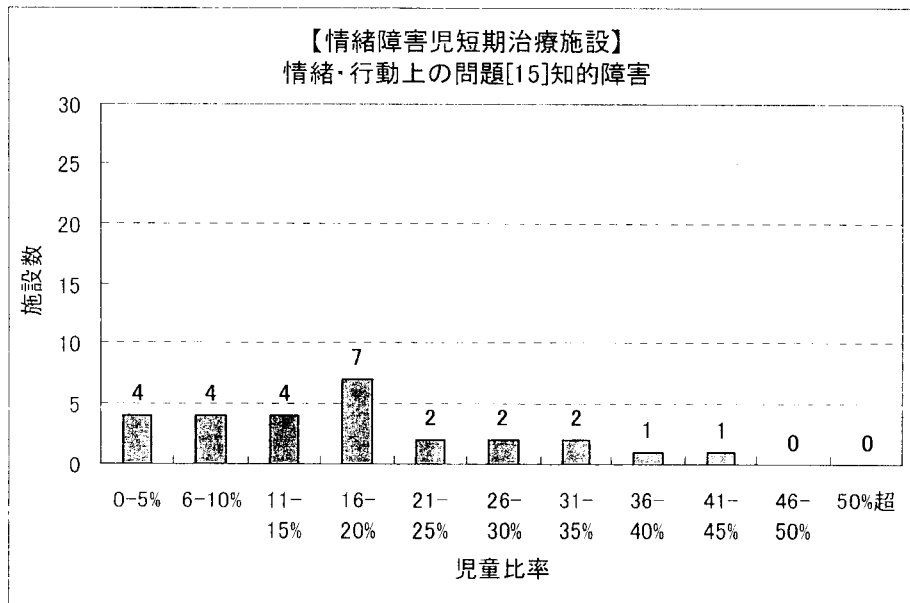

(注) 児童個票に回答した施設の児童に関するデータ

6. 【情緒障害児短期治療施設】職員の平均勤務経験年数階層別施設数

図表 3-29 【情緒障害児短期治療施設】職員の平均勤務経験年数階層別施設数

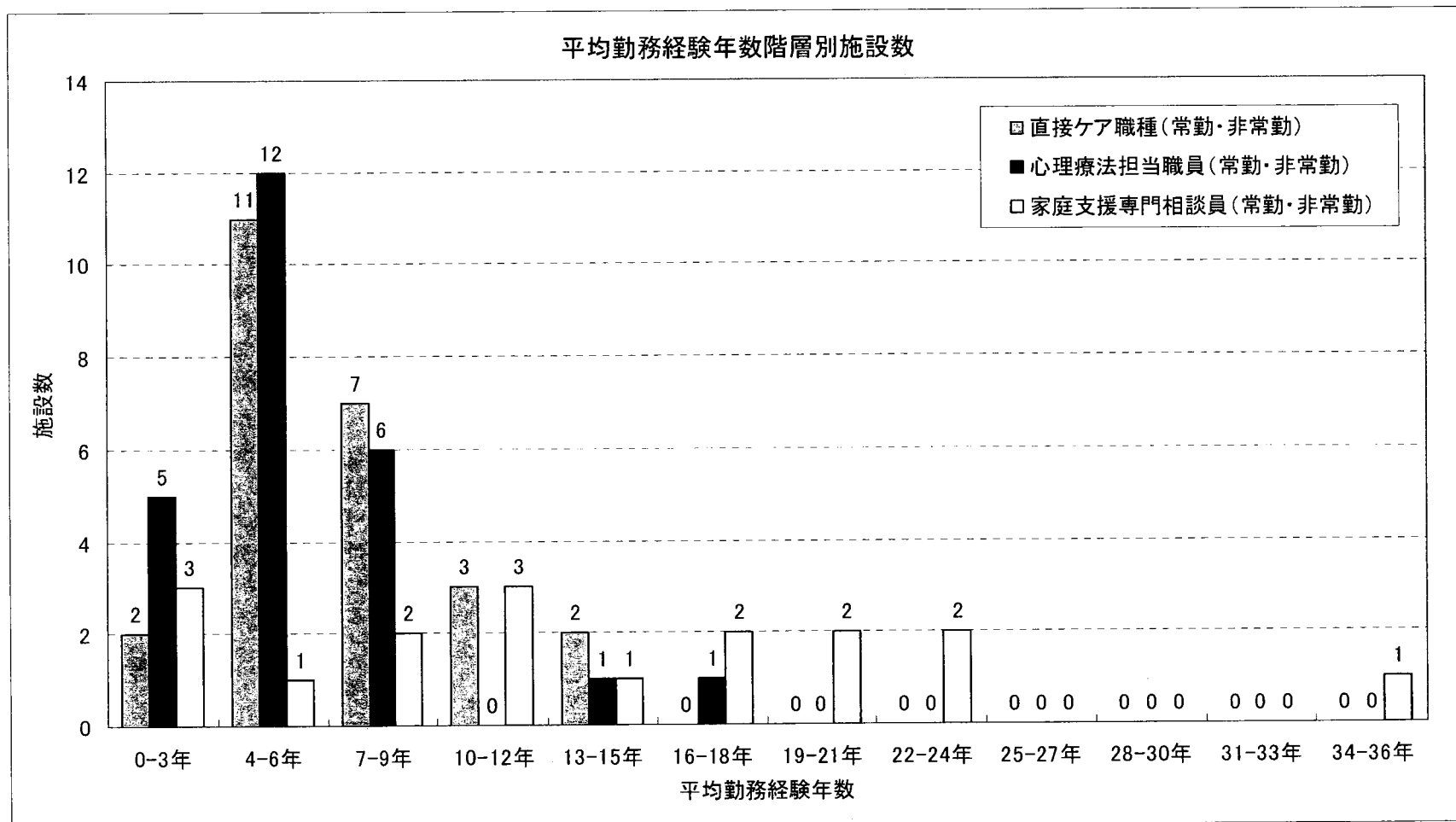

(注1) 職員勤務状況調査票に回答した施設の職員に関するデータ

(注2) ここでの「勤務経験年数」とは、調査時点での施設に限定しない児童福祉施設での総勤務経験年数をさす

(注3) 「平均勤務経験年数」は、各施設における該当職種全員の勤務経験年数の合計を該当職種の人数で除したもの

【IV. 児童自立支援施設】

1. 【児童自立支援施設】家庭支援専門相談員の有無による児童の状況

図表 4-1 【児童自立支援施設】家庭支援専門相談員の有無別にみる家庭復帰の見通し

施設	家庭支援専門相談員あり			家庭支援専門相談員なし		
	児童数	割合	割合	児童数	割合	割合
	24	385	48.7%	12	187	49.5%
	23	201	25.4%	11	64	16.9%
	22	161	20.4%	11	106	28.0%
	17	40	5.1%	9	17	4.5%
	3	3	0.4%	4	4	1.1%
	24	790	100.0%	12	378	100.0%

(注)児童個票及び職員勤務状況調査票に回答した施設の児童に関するデータ

図表 4-2 【児童自立支援施設】家庭支援専門相談員の有無別にみるケアの適合状況

施設	家庭支援専門相談員あり			家庭支援専門相談員なし		
	児童数	割合	割合	児童数	割合	割合
	24	719	91.0%	12	297	78.6%
	16	68	8.6%	10	70	18.5%
	3	3	0.4%	5	11	2.9%
	24	790	100.0%	12	378	100.0%

(注)児童個票及び職員勤務状況調査票に回答した施設の児童に関するデータ

図表 4-3 【児童自立支援施設】家庭支援専門相談員の有無別にみる現在のケアが適していない児童について考えられる他の施設等

施設等	家庭支援専門相談員 無し			家庭支援専門相談員 有り		
	施設数	児童数	%	施設数	児童数	%
児童自立支援施設	0	-	-	0	-	-
児童自立支援施設	7	10	14.7%	5	11	15.7%
児童自立支援施設	6	8	11.8%	3	6	8.6%
児童自立支援施設	0	-	-	0	-	-
児童自立支援施設	5	6	8.8%	4	4	5.7%
児童自立支援施設	2	3	4.4%	4	5	7.1%
児童自立支援施設	8	14	20.6%	6	9	12.9%
児童自立支援施設	0	-	-	1	1	1.4%
児童自立支援施設	4	5	7.4%	4	15	21.4%
児童自立支援施設	0	-	-	0	-	-
児童自立支援施設	3	4	5.9%	3	3	4.3%
児童自立支援施設	0	-	-	0	-	-
児童自立支援施設	4	6	8.8%	1	2	2.9%
児童自立支援施設	4	5	7.4%	2	2	2.9%
児童自立支援施設	4	7	10.3%	4	11	15.7%
児童自立支援施設	0	-	-	1	1	1.4%
児童自立支援施設	16	68	100.0%	10	70	100.0%

(注)児童個票及び職員勤務状況調査票に回答した施設の児童に関するデータ

図表 4-4 【児童自立支援施設】現在のケアが適していない児童について家庭支援専門相談員の有無別にみるケアの負担感

施設等	家庭支援専門相談員 無し			家庭支援専門相談員 有り		
	施設数	児童数	%	施設数	児童数	%
児童自立支援施設	16	19	27.9%	10	27	38.6%
児童自立支援施設	16	25	36.8%	10	21	30.0%
児童自立支援施設	16	20	29.4%	10	19	27.1%
無回答	16	4	5.9%	10	3	4.3%
児童自立支援施設	16	68	100.0%	10	70	100.0%

(注)児童個票及び職員勤務状況調査票に回答した施設の児童に関するデータ

図表 4-5【児童自立支援施設】家庭支援専門相談員の有無別にみるケアの負担感別
現在のケアが適していない児童について考えられる他の施設等（かなり重い）

0	-	-	0	-	-
1	1	5.0%	0	-	-
1	1	5.0%	1	1	5.3%
0	-	-	0	-	-
4	5	25.0%	2	2	10.5%
0	-	-	2	2	10.5%
0	-	-	2	3	15.8%
0	-	-	1	1	5.3%
1	1	5.0%	1	2	10.5%
0	-	-	0	-	-
1	1	5.0%	2	2	10.5%
0	-	-	0	-	-
3	4	20.0%	1	2	10.5%
4	4	20.0%	1	1	5.3%
2	3	15.0%	1	3	15.8%
0	-	-	0	-	-
10	20	100.0%	8	19	100.0%

(注)児童個票及び職員勤務状況調査票に回答した施設の児童に関するデータ

図表 4-6【児童自立支援施設】家庭支援専門相談員の有無別にみるケアの負担感別
現在のケアが適していない児童について考えられる他の施設等（やや重い）

0	-	-	0	-	-
2	2	8.0%	3	3	14.3%
4	4	16.0%	1	4	19.0%
0	-	-	0	-	-
0	-	-	1	1	4.8%
1	2	8.0%	2	2	9.5%
6	9	36.0%	1	1	4.8%
0	-	-	0	-	-
2	2	8.0%	2	5	23.8%
0	-	-	0	-	-
1	1	4.0%	0	-	-
0	-	-	0	-	-
1	1	4.0%	0	-	-
1	1	4.0%	1	1	4.8%
2	3	12.0%	3	4	19.0%
0	-	-	0	-	-
10	25	100.0%	7	21	100.0%

(注)児童個票及び職員勤務状況調査票に回答した施設の児童に関するデータ

図表 4-7【児童自立支援施設】家庭支援専門相談員の有無別にみるケアの負担感別
現在のケアが適していない児童について考えられる他の施設等（変わらない）

	家庭支援専門相談員無し			家庭支援専門相談員有り		
	施設数	児童数	割合	施設数	児童数	割合
①利用中	0	-	-	0	-	-
②児童自立支援施設	4	6	31.6%	4	8	29.6%
③児童自立支援施設等併設施設	1	1	5.3%	1	1	3.7%
④自立支援施設	0	-	-	0	-	-
⑤他の児童自立支援施設	1	1	5.3%	0	-	-
⑥自立支援施設	1	1	5.3%	1	1	3.7%
⑦児童自立支援施設	5	5	26.3%	3	4	14.8%
⑧児童自立支援施設	0	-	-	0	-	-
⑨児童自立支援施設	2	2	10.5%	4	8	29.6%
⑩児童自立支援施設	0	-	-	0	-	-
⑪児童自立支援施設	1	1	5.3%	1	1	3.7%
⑫児童自立支援施設	0	-	-	0	-	-
⑬児童自立支援施設	1	1	5.3%	0	-	-
⑭児童自立支援施設	0	-	-	0	-	-
⑮児童自立支援施設	1	1	5.3%	2	4	14.8%
⑯児童自立支援施設	0	-	-	0	-	-
	11	19	100.0%	5	27	100.0%

(注)児童個票及び職員勤務状況調査票に回答した施設の児童に関するデータ

2. 【児童自立支援施設】心理療法担当職員の配置有無による児童の状況

図表 4-8 【児童自立支援施設】心理療法担当職員の有無別にみる家庭復帰の見通し

施設	心理療法担当職員あり			心理療法担当職員なし		
	児童数	割合	割合	児童数	割合	割合
	17	231	47.1%	19	341	50.3%
	16	139	28.4%	18	126	18.6%
	14	91	18.6%	19	176	26.0%
	10	28	5.7%	16	29	4.3%
	1	1	0.2%	6	6	0.9%
	17	490	100.0%	19	678	100.0%

(注)児童個票及び職員勤務状況調査票に回答した施設の児童に関するデータ

図表 4-9 【児童自立支援施設】心理療法担当職員の有無別にみるケアの適合状況

施設	心理療法担当職員あり			心理療法担当職員なし		
	児童数	割合	割合	児童数	割合	割合
	17	445	90.8%	19	571	84.2%
	11	40	8.2%	15	98	14.5%
	3	5	1.0%	5	9	1.3%
	17	490	100.0%	19	678	100.0%

(注)児童個票及び職員勤務状況調査票に回答した施設の児童に関するデータ

図表 4-10【児童自立支援施設】心理療法担当職員の有無別にみる現在のケアが適していない児童について考えられる他の施設等

施設等	心理療法担当職員 あり			心理療法担当職員 有り		
	施設数	児童数	割合	施設数	児童数	割合
児童福祉センター	0	-	-	0	-	-
児童自立支援施設	4	6	15.0%	8	15	15.3%
児童相談所児童自立支援施設	3	6	15.0%	6	8	8.2%
児童自立支援センター	0	-	-	0	-	-
児童自立支援施設	4	4	10.0%	5	6	6.1%
児童自立支援施設	3	3	7.5%	3	5	5.1%
児童自立支援施設	6	8	20.0%	8	15	15.3%
児童自立支援施設	1	1	2.5%	0	-	-
児童自立支援施設	2	3	7.5%	6	17	17.3%
児童自立支援施設	0	-	-	0	-	-
児童自立支援施設	1	1	2.5%	5	6	6.1%
児童自立支援施設	0	-	-	0	-	-
児童自立支援施設	1	2	5.0%	4	6	6.1%
児童自立支援施設	2	2	5.0%	4	5	5.1%
児童自立支援施設	3	4	10.0%	5	14	14.3%
児童自立支援施設	0	-	-	1	1	1.0%
合計	11	40	100.0%	15	98	100.0%

(注)児童個票及び職員勤務状況調査票に回答した施設の児童に関するデータ

図表 4-11【児童自立支援施設】現在のケアが適していない児童について心理療法担当職員の有無別にみるケアの負担感

施設等	心理療法担当職員 あり			心理療法担当職員 有り		
	施設数	児童数	割合	施設数	児童数	割合
児童自立支援施設	11	13	32.5%	15	33	33.7%
児童自立支援施設	11	13	32.5%	15	33	33.7%
児童自立支援施設	11	12	30.0%	15	27	27.6%
無回答	11	2	5.0%	15	5	5.1%
合計	11	40	100.0%	15	98	100.0%

(注)児童個票及び職員勤務状況調査票に回答した施設の児童に関するデータ

図表 4-12【児童自立支援施設】心理療法担当職員の有無別にみるケアの負担感別
現在のケアが適していない児童について考えられる他の施設等（かなり重い）

施設等	心理療法担当職員あり			心理療法担当職員なし		
	件数	割合	合計	件数	割合	合計
児童自立支援施設	0	-	-	0	-	-
児童発達センター	1	8.3%	1	0	-	0
児童相談所	0	-	-	2	7.4%	2
児童養育施設	0	-	-	0	-	-
児童自立支援センター	2	16.7%	2	4	18.5%	5
児童自立支援施設	1	8.3%	1	1	3.7%	1
児童発達センター	1	16.7%	2	1	3.7%	1
児童相談所	1	8.3%	1	0	-	-
児童養育施設	0	-	-	2	11.1%	3
児童自立支援センター	0	-	-	0	-	-
児童自立支援施設	0	-	-	3	11.1%	3
児童発達センター	0	-	-	0	-	-
児童相談所	1	16.7%	2	3	14.8%	4
児童養育施設	1	8.3%	1	4	14.8%	4
児童自立支援センター	1	16.7%	2	2	14.8%	4
児童自立支援施設	0	-	-	0	-	-
児童発達センター	7	100.0%	12	11	100.0%	27

(注) 児童個票及び職員勤務状況調査票に回答した施設の児童に関するデータ

図表 4-13【児童自立支援施設】心理療法担当職員の有無別にみるケアの負担感別
現在のケアが適していない児童について考えられる他の施設等（やや重い）

施設等	心理療法担当職員あり			心理療法担当職員なし		
	件数	割合	合計	件数	割合	合計
児童自立支援施設	0	-	-	0	-	-
児童発達センター	2	15.4%	2	3	9.1%	3
児童相談所	2	38.5%	5	3	9.1%	3
児童養育施設	0	-	-	0	-	-
児童自立支援センター	1	7.7%	1	0	-	-
児童自立支援施設	1	7.7%	1	2	9.1%	3
児童発達センター	2	15.4%	2	5	24.2%	8
児童相談所	0	-	-	0	-	-
児童養育施設	0	-	-	4	21.2%	7
児童自立支援センター	0	-	-	0	-	-
児童自立支援施設	0	-	-	1	3.0%	1
児童発達センター	0	-	-	0	-	-
児童相談所	0	-	-	1	3.0%	1
児童養育施設	1	7.7%	1	1	3.0%	1
児童自立支援センター	1	7.7%	1	4	18.2%	6
児童自立支援施設	0	-	-	0	-	-
児童発達センター	6	100.0%	13	11	100.0%	33

(注) 児童個票及び職員勤務状況調査票に回答した施設の児童に関するデータ

図表 4-14 【児童自立支援施設】心理療法担当職員の有無別にみるケアの負担感別
現在のケアが適していない児童について考えられる他の施設等（変わらない）

	心理療法担当職員 無し			心理療法担当職員 有り		
	施設数	児童数	割合	施設数	児童数	割合
①児童院	0	-	-	0	-	-
②児童自立支援施設	2	3	23.1%	6	11	33.3%
③児童自立支援施設	0	-	-	2	2	6.1%
④児童自立支援施設	0	-	-	0	-	-
⑤他の児童自立支援施設	0	-	-	1	1	3.0%
⑥自立支援施設	1	1	7.7%	1	1	3.0%
⑦児童自立支援施設	4	4	30.8%	4	5	15.2%
⑧児童院	0	-	-	0	-	-
⑨児童院	2	3	23.1%	4	7	21.2%
⑩児童院	0	-	-	0	-	-
⑪児童院	1	1	7.7%	1	1	3.0%
⑫児童院	0	-	-	0	-	-
⑬児童院	0	-	-	1	1	3.0%
⑭児童院	0	-	-	0	-	-
⑮児童院	1	1	7.7%	2	4	12.1%
⑯児童院	0	-	-	0	-	-
合計	7	13	100.0%	9	33	100.0%

(注)児童個票及び職員勤務状況調査票に回答した施設の児童に関するデータ

3. 【児童自立支援施設】被虐待児童の状況

図表 4-15 【児童自立支援施設】被虐待体験「有り」児童における虐待の種類

	158	20.6%
	14	1.8%
	214	27.9%
	39	5.1%
	5	0.7%
	98	12.8%
	52	6.8%
	11	1.4%
	2	0.3%
	57	7.4%
	6	0.8%
	6	0.8%
	87	11.3%
	1	0.1%
	10	1.3%
	7	0.9%
	767	100.0%

(注)児童個票に回答した施設の児童に関するデータ

4. 【児童自立支援施設】都道府県別施設数、児童数及びケアの形態の状況

図表 4-16 【児童自立支援施設】都道府県別施設数及び在籍児童数

児童自立支援施設都道府県別施設数及び在籍児童数(図表4)				
	施設数	合計施設児童数	1施設あたりの児童数	在籍児童数
01 北海道	1	42	42.0	-
02 青森県	0	-	-	-
03 岩手県	0	-	-	-
04 宮城県	0	-	-	-
05 秋田県	1	36	36.0	-
06 山形県	0	-	-	-
07 福島県	0	-	-	-
08 茨城県	0	-	-	-
09 栃木県	1	29	29.0	-
10 群馬県	1	25	25.0	-
11 埼玉県	2	134	67.0	31.1
12 千葉県	0	-	-	-
13 東京都	2	227	113.5	50.2
14 神奈川県	2	64	32.0	2.8
15 新潟県	1	24	24.0	-
16 富山県	1	6	6.0	-
17 石川県	1	12	12.0	-
18 福井県	0	-	-	-
19 岐阜県	1	17	17.0	-
20 静岡県	1	17	17.0	-
21 愛知県	1	16	16.0	-
22 岐阜県	1	47	47.0	-
23 三重県	2	51	25.5	13.4
24 滋賀県	1	35	35.0	-
25 京都府	0	-	-	-
26 大阪府	1	40	40.0	-
27 兵庫県	3	181	60.3	51.8
28 奈良県	2	121	60.5	23.3
29 和歌山県	1	37	37.0	-
30 徳島県	1	18	18.0	-
31 香川県	1	12	12.0	-
32 愛媛県	1	27	27.0	-
33 高知県	1	75	75.0	-
34 福岡県	0	-	-	-
35 佐賀県	1	29	29.0	-
36 長門県	1	20	20.0	-
37 香川県	1	22	22.0	-
38 徳島県	0	-	-	-
39 高知県	0	-	-	-
40 福岡県	1	49	49.0	-
41 佐賀県	1	17	17.0	-
42 長崎県	0	-	-	-
43 熊本県	1	15	15.0	-
44 大分県	0	-	-	-
45 宮崎県	1	8	8.0	-
46 鹿児島県	1	8	8.0	-
47 沖縄県	1	28	28.0	-
総数	40	1,489	37.2	30.1

(注1) 施設調査票に回答した施設に関するデータ

(注2) 在籍児童数は平成20年3月1日時点のもの

図表 4-17 【児童自立支援施設】都道府県別 1施設あたり平均在籍児童数

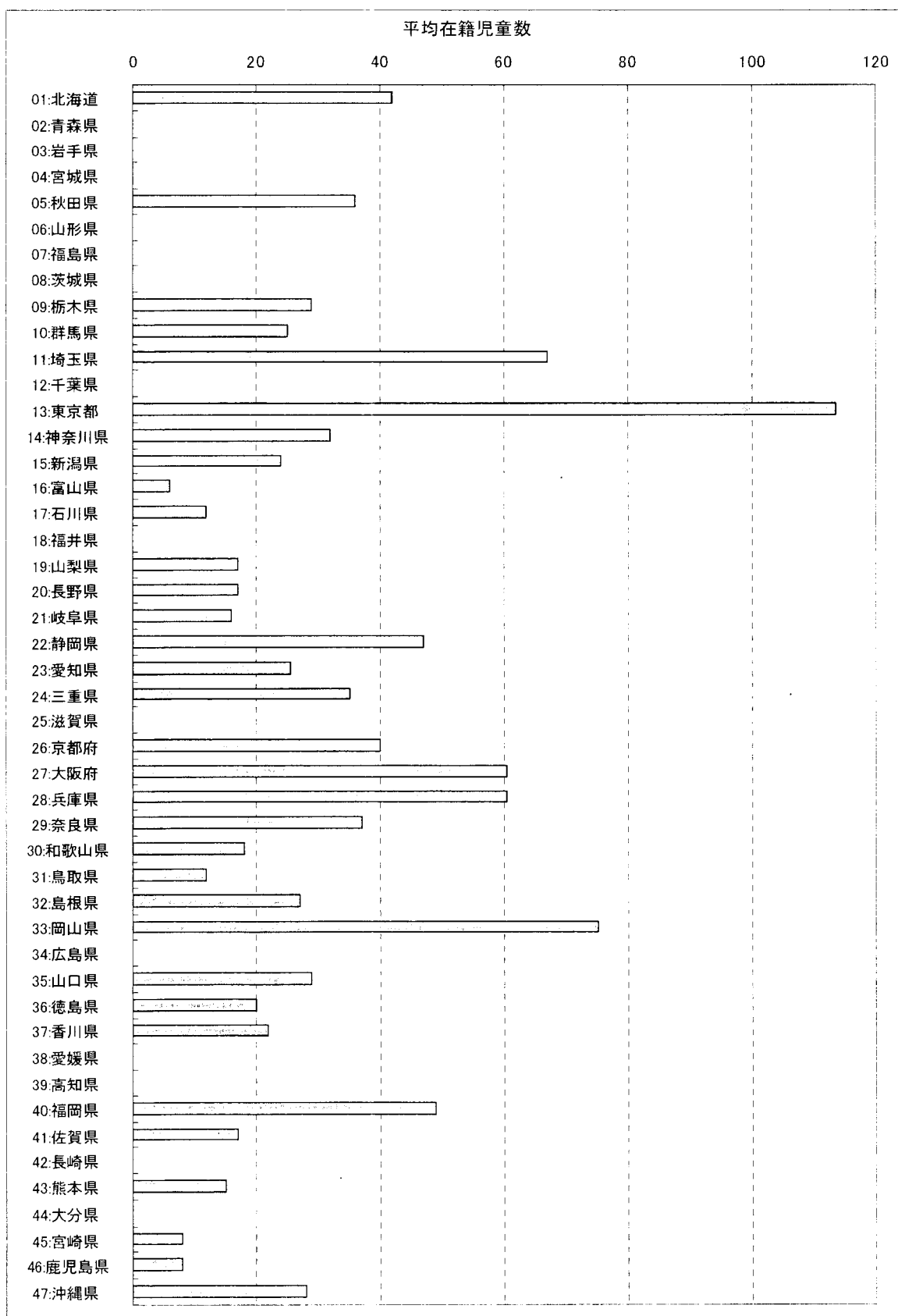

(注 1) 施設調査票に回答した施設に関するデータ
 (注 2) 在籍児童数は平成 20 年 3 月 1 日時点のもの

図表 4-18 【児童自立支援施設】平成 18 年度都道府県別入所児童数

(児童自立支援施設)平成18年度都道府県別入所児童数(単位:人)				
	施設数	合計入所児童数	1施設あたり 平均入所児童数	標準偏差
01 北海道	1	17	17.0	-
02 青森県	0	-	-	-
03 岩手県	0	-	-	-
04 宮城県	0	-	-	-
05 秋田県	1	14	14.0	-
06 山形県	0	-	-	-
07 福島県	0	-	-	-
08 茨城県	0	-	-	-
09 栃木県	1	14	14.0	-
10 群馬県	1	23	23.0	-
11 埼玉県	2	69	34.5	13.4
12 千葉県	0	-	-	-
13 東京都	2	145	72.5	37.5
14 神奈川県	2	30	15.0	9.9
15 新潟県	1	8	8.0	-
16 富山県	1	6	6.0	-
17 石川県	1	9	9.0	-
18 福井県	0	-	-	-
19 山梨県	1	8	8.0	-
20 長野県	1	10	10.0	-
21 岐阜県	1	14	14.0	-
22 静岡県	1	26	26.0	-
23 愛知県	2	33	16.5	12.0
24 岐阜県	1	9	9.0	-
25 三重県	0	-	-	-
26 滋賀県	1	30	30.0	-
27 京都府	3	140	46.7	39.3
28 大阪府	2	78	39.0	25.5
29 兵庫県	1	23	23.0	-
30 奈良県	1	16	16.0	-
31 和歌山県	1	14	14.0	-
32 徳島県	1	18	18.0	-
33 香川県	1	34	34.0	-
34 愛媛県	0	-	-	-
35 高知県	1	31	31.0	-
36 福岡県	1	23	23.0	-
37 佐賀県	1	8	8.0	-
38 長門県	0	-	-	-
39 高知県	0	-	-	-
40 福岡県	1	42	42.0	-
41 佐賀県	1	11	11.0	-
42 長門県	0	-	-	-
43 熊本県	1	9	9.0	-
44 大分県	0	-	-	-
45 宮崎県	1	6	6.0	-
46 鹿児島県	1	14	14.0	-
47 沖縄県	1	24	24.0	-
計	40	956	23.9	20.5

(注)施設調査票に回答した施設に関するデータ

図表 4-19【児童自立支援施設】平成 18 年度都道府県別 1 施設あたり平均入所児童数



(注)施設調査票に回答した施設に関するデータ

図表 4-20【児童自立支援施設】平成 18 年度都道府県別退所児童数

【児童自立支援施設】平成 18 年度都道府県別退所児童数 (国策7)				
	施設数	合計退所児童数	1施設あたり 平均退所児童数	標準偏差
01北海道	1	14	14.0	-
02青森県	0	-	-	-
03岩手県	0	-	-	-
04秋田県	0	-	-	-
05山形県	1	14	14.0	-
06福島県	0	-	-	-
07茨城県	0	-	-	-
08栃木県	0	-	-	-
09群馬県	1	24	24.0	-
10埼玉県	1	26	26.0	-
11千葉県	2	71	35.5	9.2
12東京都	0	-	-	-
13新潟県	2	118	59.0	14.1
14富山県	2	43	21.5	14.9
15石川県	1	8	8.0	-
16福井県	1	7	7.0	-
17岐阜県	1	12	12.0	-
18静岡県	0	-	-	-
19愛知県	1	8	8.0	-
20岐阜県	1	7	7.0	-
21長野県	1	14	14.0	-
22山梨県	1	19	19.0	-
23東京都	2	46	23.0	17.0
24三重県	1	21	21.0	-
25滋賀県	0	-	-	-
26京都府	1	29	29.0	-
27大阪府	3	116	38.7	21.4
28兵庫県	2	81	40.5	19.1
29奈良県	1	14	14.0	-
30和歌山県	1	13	13.0	-
31徳島県	1	15	15.0	-
32香川県	1	11	11.0	-
33岡山県	1	27	27.0	-
34広島県	0	-	-	-
35山口県	1	23	23.0	-
36福岡県	1	10	10.0	-
37佐賀県	1	9	9.0	-
38熊本県	0	-	-	-
39宮崎県	0	-	-	-
40鹿児島県	1	40	40.0	-
41沖縄県	1	9	9.0	-
42北海道	0	-	-	-
43北海道	1	15	15.0	-
44大分県	0	-	-	-
45宮崎県	1	5	5.0	-
46鹿児島県	1	8	8.0	-
47沖縄県	1	22	22.0	-
総数	40	899	22.5	15.7

(注)施設調査票に回答した施設に関するデータ

図表 4-21 【児童自立支援施設】平成 18 年度都道府県別 1 施設あたり平均退所児童数

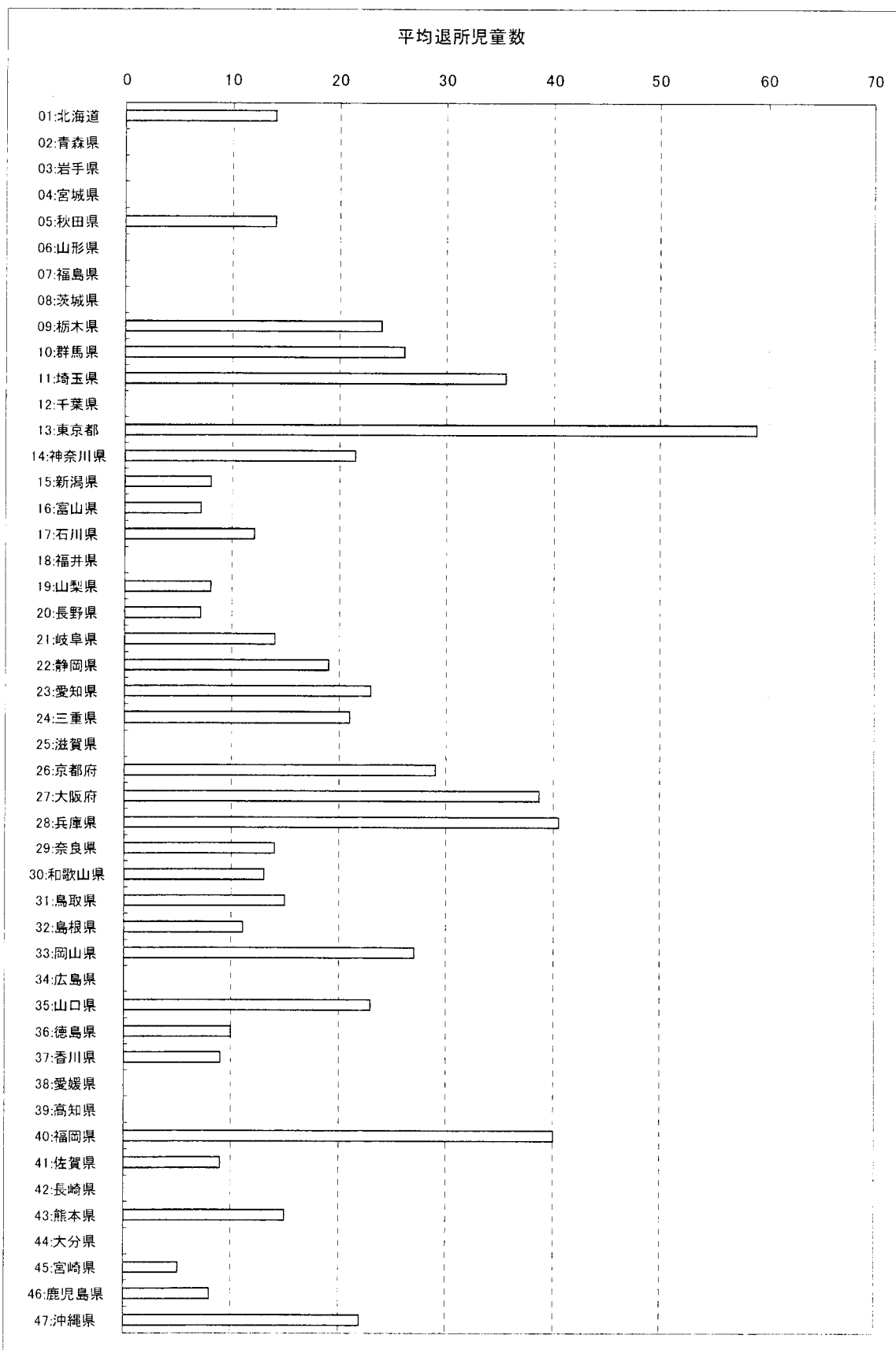

(注)施設調査票に回答した施設に関するデータ

図表 4-22 【児童自立支援施設】 都道府県別平均入所期間＜月数＞

【児童自立支援施設】都道府県別平均入所期間(月数)			
都道府県	施設数	平均入所期間	児童数
01 北海道	1	14.0	-
02 青森県	0	-	-
03 岩手県	0	-	-
04 宮城県	0	-	-
05 秋田県	1	16.0	-
06 山形県	0	-	-
07 福島県	0	-	-
08 茨城県	0	-	-
09 栃木県	1	16.0	-
10 群馬県	1	12.0	-
11 埼玉県	2	17.0	5.7
12 千葉県	0	-	-
13 東京都	2	12.5	2.1
14 神奈川県	2	20.5	10.6
15 新潟県	1	15.0	-
16 富山県	1	30.0	-
17 石川県	1	11.0	-
18 福井県	0	-	-
19 山梨県	1	13.0	-
20 長野県	1	10.0	-
21 岐阜県	1	12.0	-
22 静岡県	1	14.0	-
23 愛知県	2	8.5	0.7
24 岐阜県	1	20.0	-
25 三重県	0	-	-
26 滋賀県	1	16.0	-
27 京都府	3	12.0	3.6
28 大阪府	2	13.5	0.7
29 兵庫県	1	12.0	-
30 奈良県	1	11.0	-
31 和歌山県	1	9.0	-
32 徳島県	1	16.0	-
33 香川県	1	16.0	-
34 愛媛県	0	-	-
35 高知県	1	12.0	-
36 福岡県	1	12.0	-
37 佐賀県	1	11.0	-
38 長門県	1	9.0	-
39 山口県	1	16.0	-
40 福岡県	1	16.0	-
41 佐賀県	0	-	-
42 長崎県	0	-	-
43 熊本県	1	6.0	-
44 大分県	0	-	-
45 宮崎県	1	9.0	-
46 鹿児島県	1	8.0	-
47 沖縄県	1	13.0	-
総数	40	13.5	5.0

(注 1) 施設調査票に回答した施設に関するデータ

(注 2) 平均入所期間は平成 20 年 3 月 1 日時点の各施設の全在籍児童の合計入所期間を在籍児童数で除したもの

図表 4-23 【児童自立支援施設】都道府県別平均入所期間<月数> (グラフ)

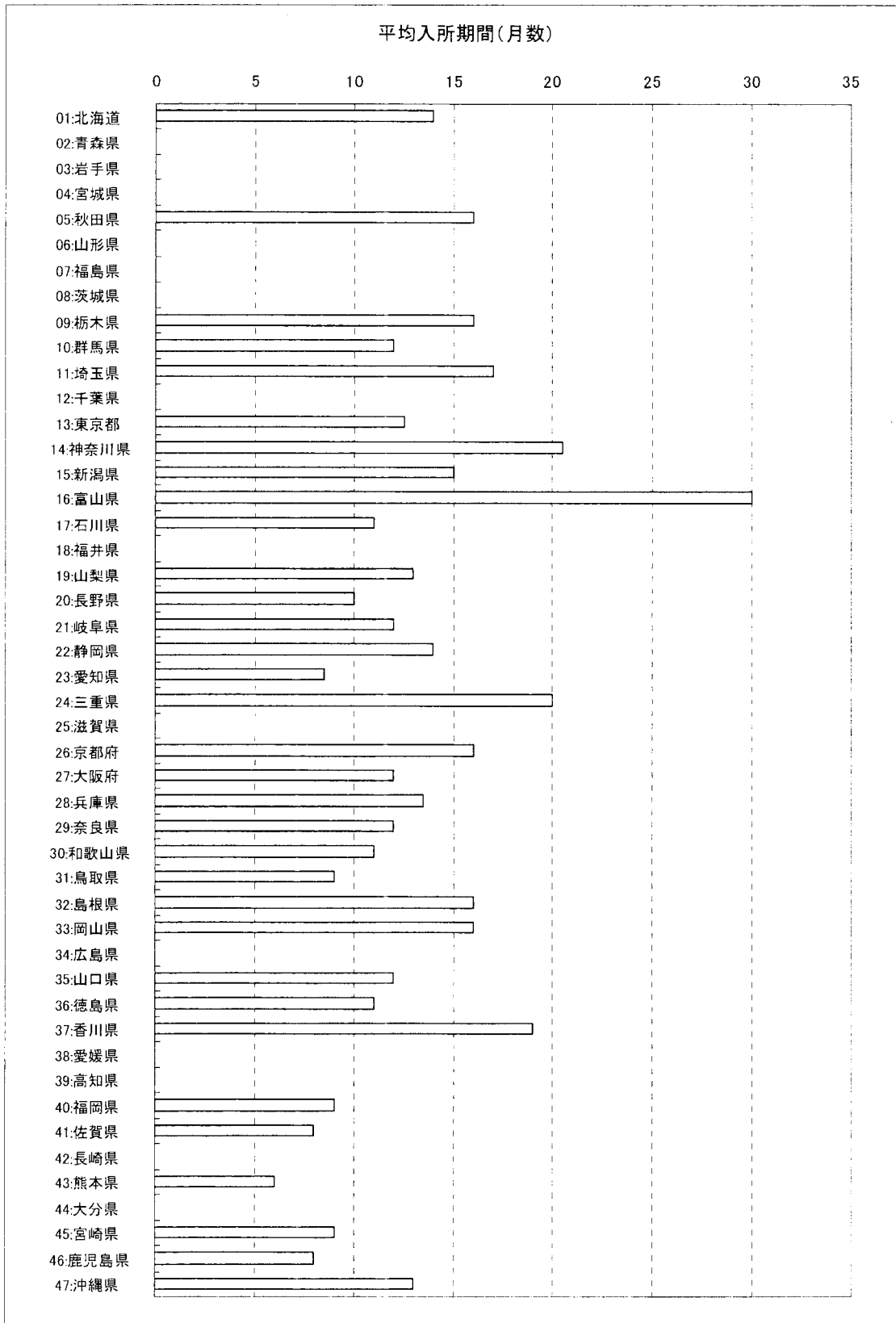

(注1) 施設調査票に回答した施設に関するデータ

(注2) 平均入所期間は平成20年3月1日時点の各施設の全在籍児童の合計入所期間を在籍児童数で除したものの

図表 4-24 【児童自立支援施設】都道府県別職員一人あたり児童数<直接ケア職種>

都道府県	施設数	職員数	児童数	職員一人あたり児童数
01 北海道	1	6.2	-	
02 青森県	0	-	-	
03 岩手県	0	-	-	
04 宮城県	0	-	-	
05 秋田県	1	2.0	-	
06 山形県	0	-	-	
07 福島県	0	-	-	
08 茨城県	0	-	-	
09 栃木県	1	1.6	-	
10 群馬県	1	1.2	-	
11 埼玉県	2	3.8	1.6	
12 千葉県	0	-	-	
13 東京都	2	2.7	0.1	
14 神奈川県	2	2.6	1.7	
15 新潟県	1	1.6	-	
16 富山県	1	1.2	-	
17 石川県	1	4.0	-	
18 福井県	0	-	-	
19 岐阜県	1	2.8	-	
20 静岡県	1	1.0	-	
21 愛知県	1	1.3	-	
22 岐阜県	1	1.3	-	
23 愛知県	2	1.0	0.1	
24 三重県	1	2.9	-	
25 滋賀県	0	-	-	
26 京都府	1	5.0	-	
27 大阪府	3	6.7	4.2	
28 兵庫県	2	4.0	0.6	
29 奈良県	1	3.7	-	
30 和歌山県	1	2.0	-	
31 鳥取県	1	3.0	-	
32 徳島県	1	1.9	-	
33 高松県	1	3.6	-	
34 香川県	0	-	-	
35 山口県	1	1.7	-	
36 徳島県	1	1.2	-	
37 高松県	1	1.6	-	
38 愛媛県	0	-	-	
39 高知県	0	-	-	
40 福岡県	1	1.6	-	
41 佐賀県	1	2.1	-	
42 長崎県	0	-	-	
43 熊本県	1	1.1	-	
44 大分県	0	-	-	
45 宮崎県	1	2.0	-	
46 鹿児島県	1	0.5	-	
47 沖縄県	1	1.6	-	
総数	40	2.7	2.0	

(注 1) 施設調査票に回答した施設に関するデータ

(注 2) 職員数は直接ケア職種(当直職員を除く)を常勤換算したものであり、施設においては休日、夜間の対応も行われていることに留意する必要がある

(注 3) 在籍児童数及び配置職員数は平成 20 年 3 月 1 日時点のもの

図表 4-25 【児童自立支援施設】 都道府県別職員一人あたり児童数<直接ケア職種> (グラフ)

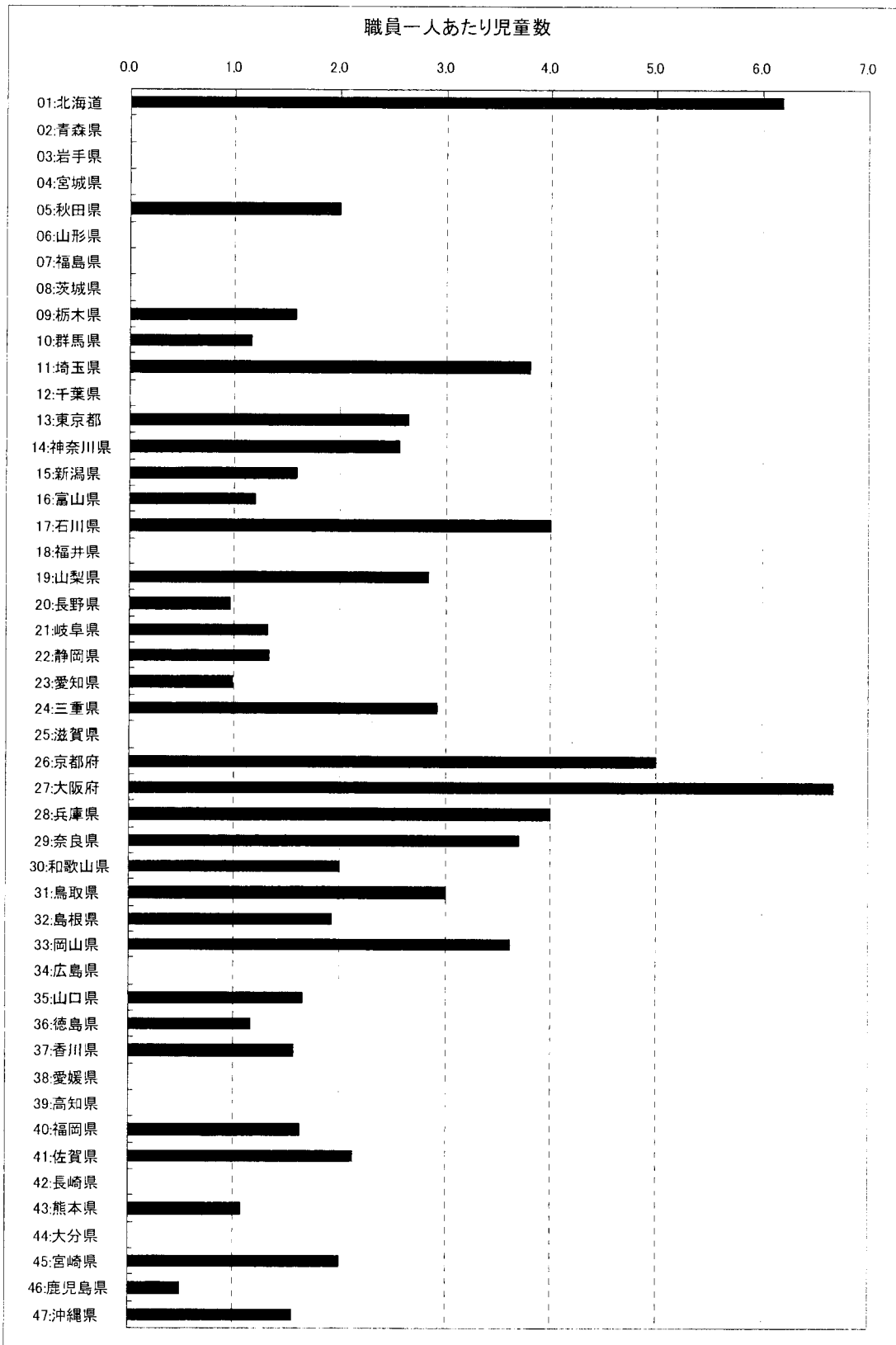

(注 1) 施設調査票に回答した施設に関するデータ

(注 2) 職員数は直接ケア職種(当直職員を除く)を常勤換算したものであり、施設においては休日、夜間の対応も行われていることに留意する必要がある

(注 3) 在籍児童数及び配置職員数は平成 20 年 3 月 1 日時点のもの

図表 4-26 【児童自立支援施設】都道府県別ケアの形態（夫婦制）の状況

	施設数	児童数	1日当たり 平均定員数	1日当たり 平均在籍児童数
01 北海道	1	4	12.0	10.5
02 青森県	0	-	-	-
03 岩手県	0	-	-	-
04 秋田県	0	-	-	-
05 山形県	0	-	-	-
06 福島県	0	-	-	-
07 茨城県	0	-	-	-
08 栃木県	0	-	-	-
09 群馬県	0	-	-	-
10 埼玉県	0	-	-	-
11 千葉県	2	12	12.0	10.0
12 東京都	0	-	-	-
13 神奈川県	0	-	-	-
14 新潟県	0	-	-	-
15 富山県	0	-	-	-
16 石川県	0	-	-	-
17 福井県	0	-	-	-
18 山梨県	1	3	10.0	4.0
19 長野県	0	-	-	-
20 岐阜県	0	-	-	-
21 静岡県	0	-	-	-
22 愛知県	0	-	-	-
23 三重県	1	5	10.0	5.4
24 滋賀県	0	-	-	-
25 京都府	1	4	13.8	10.0
26 大阪府	2	14	11.5	8.8
27 兵庫県	2	14	12.5	8.7
28 奈良県	1	5	12.0	7.4
29 和歌山県	0	-	-	-
30 徳島県	0	-	-	-
31 香川県	0	-	-	-
32 愛媛県	1	6	15.0	12.5
33 高知県	0	-	-	-
34 福岡県	1	2	8.0	5.0
35 佐賀県	0	-	-	-
36 長門県	0	-	-	-
37 熊本県	0	-	-	-
38 大分県	0	-	-	-
39 宮崎県	0	-	-	-
40 鹿児島県	0	-	-	-
41 沖縄県	0	-	-	-
合計	13	69	11.8	8.5

(注 1)施設調査票に回答した施設に関するデータ(各施設の回答したユニット構成情報によるもの)

(注 2)在籍児童数は平成 20 年 3 月 1 日時点のもの

図表 4-27 【児童自立支援施設】都道府県別ケアの形態（夫婦制）の平均在籍児童数

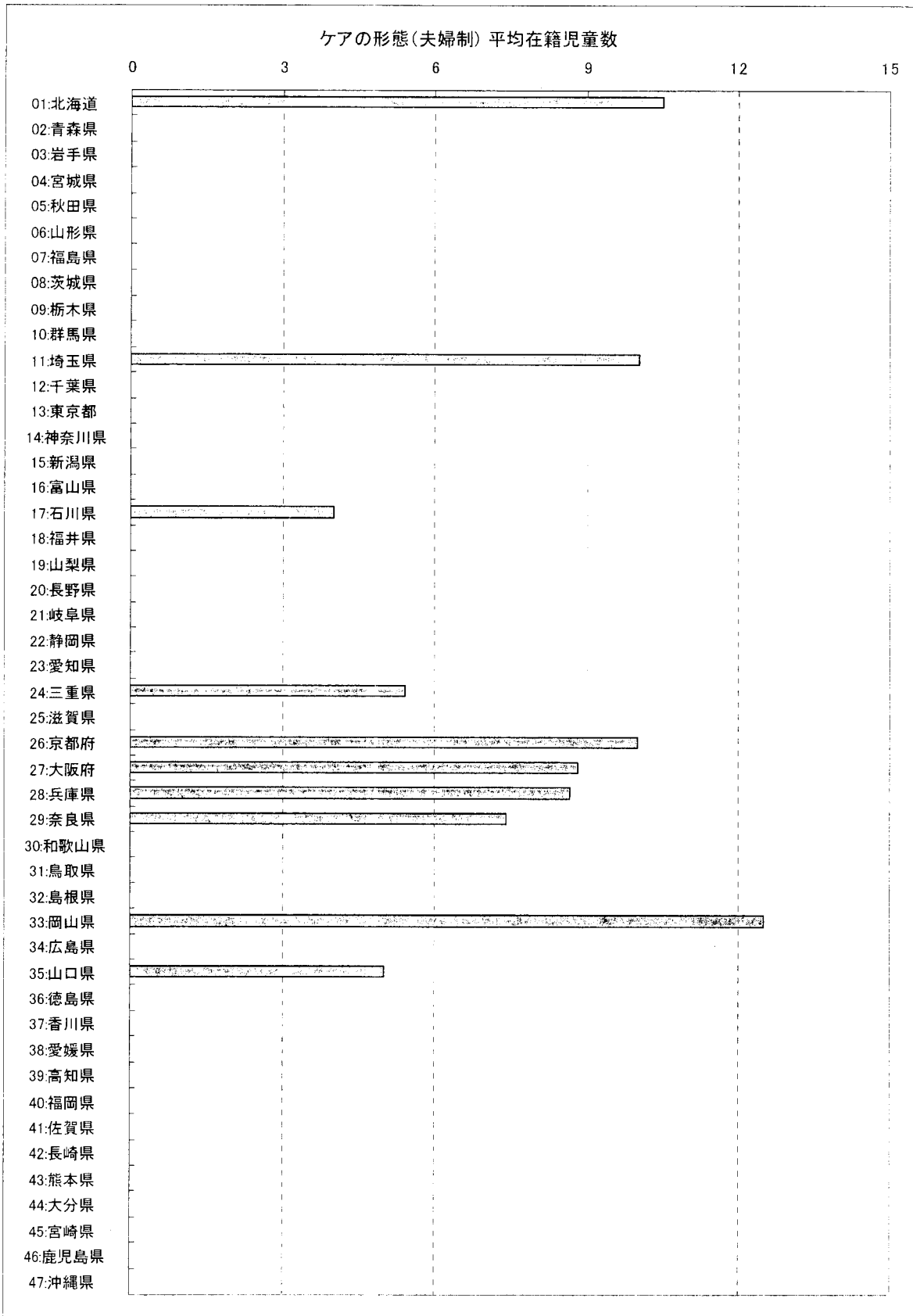

(注1)施設調査票に回答した施設に関するデータ(各施設の回答したユニット構成情報によるもの)

(注2)在籍児童数は平成20年3月1日時点のもの

図表 4-28 【児童自立支援施設】都道府県別ケアの形態（交替制）の状況

（児童自立支援施設）都道府県別ケアの形態（交替制）の状況（図表28）				
都道府県	施設数	ユニット数	同一施設内での 平均在籍数	同一施設内の 平均在籍児童数
01 北海道	0	-	-	-
02 青森県	0	-	-	-
03 岩手県	0	-	-	-
04 宮城県	0	-	-	-
05 秋田県	1	3	25.0	12.0
06 山形県	0	-	-	-
07 福島県	0	-	-	-
08 茨城県	0	-	-	-
09 栃木県	1	3	20.0	9.7
10 群馬県	1	4	13.5	6.3
11 埼玉県	2	2	10.0	3.5
12 千葉県	0	-	-	-
13 東京都	2	17	14.0	13.3
14 神奈川県	1	3	20.0	11.3
15 新潟県	1	1	26.0	24.0
16 富山県	1	2	15.5	3.0
17 石川県	0	-	-	-
18 福井県	0	-	-	-
19 岐阜県	1	2	20.0	8.5
20 静岡県	1	3	-	5.7
21 愛知県	1	2	15.0	8.0
22 岐阜県	1	5	12.0	9.4
23 長野県	2	5	12.5	9.8
24 山梨県	0	-	-	-
25 東京都	0	-	-	-
26 東京都	0	-	-	-
27 東京都	1	1	50.0	34.0
28 東京都	1	1	13.0	0.0
29 東京都	0	-	-	-
30 東京都	1	2	25.0	9.0
31 東京都	1	2	18.0	6.0
32 東京都	1	3	16.0	9.0
33 東京都	0	-	-	-
34 東京都	0	-	-	-
35 東京都	1	3	8.0	6.3
36 東京都	1	3	15.0	6.7
37 東京都	1	2	15.0	11.0
38 東京都	0	-	-	-
39 東京都	0	-	-	-
40 東京都	1	5	12.0	9.8
41 東京都	1	2	18.0	8.5
42 東京都	0	-	-	-
43 東京都	1	2	13.0	7.5
44 東京都	0	-	-	-
45 東京都	1	2	22.5	4.0
46 東京都	1	3	15.0	2.7
47 東京都	1	3	12.7	9.3
合計	30	86	17.3	9.2

(注1)施設調査票に回答した施設に関するデータ(各施設の回答したユニット構成情報によるもの)

(注2)在籍児童数は平成20年3月1日時点のもの

図表 4-29 【児童自立支援施設】都道府県別ケアの形態（交替制）の平均在籍児童数

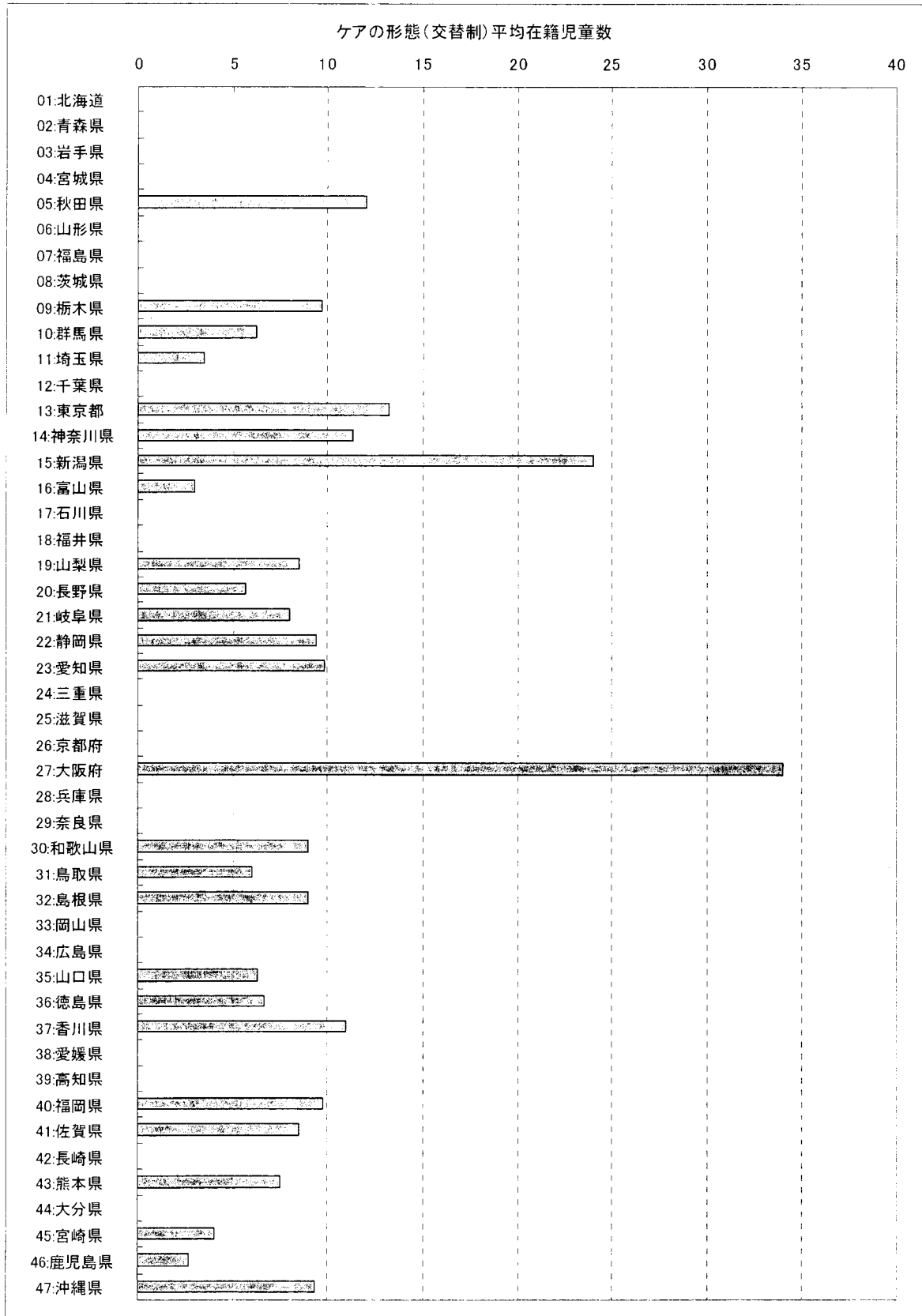

(注1)施設調査票に回答した施設に関するデータ(各施設の回答したユニット構成情報によるもの)

(注2)在籍児童数は平成20年3月1日時点のもの

図表 4-30 【児童自立支援施設】都道府県別ケアの形態（並立制）の状況

【児童自立支援施設】都道府県別ケアの形態（並立制）の状況（図表26）				
都道府県	施設数	ユニット数	1ユニットあたり 平均延床数	1ユニットあたり 平均在籍児童数
01北海道	0	-	-	-
02青森県	0	-	-	-
03岩手県	0	-	-	-
04秋田県	0	-	-	-
05山形県	0	-	-	-
06宮城県	0	-	-	-
07福島県	0	-	-	-
08茨城県	0	-	-	-
09栃木県	0	-	-	-
10群馬県	0	-	-	-
11埼玉県	1	1	4.0	3.0
12千葉県	0	-	-	-
13東京都	0	-	-	-
14神奈川県	1	4	12.0	7.5
15新潟県	0	-	-	-
16富山県	0	-	-	-
17石川県	0	-	-	-
18福井県	0	-	-	-
19山梨県	0	-	-	-
20長野県	0	-	-	-
21岐阜県	0	-	-	-
22静岡県	0	-	-	-
23愛知県	0	-	-	-
24岐阜県	0	-	-	-
25愛知県	0	-	-	-
26静岡県	0	-	-	-
27山梨県	0	-	-	-
28長野県	0	-	-	-
29岐阜県	0	-	-	-
30静岡県	0	-	-	-
31愛知県	0	-	-	-
32岐阜県	0	-	-	-
33静岡県	0	-	-	-
34愛知県	0	-	-	-
35岐阜県	0	-	-	-
36静岡県	0	-	-	-
37愛知県	0	-	-	-
38岐阜県	0	-	-	-
39静岡県	0	-	-	-
40愛知県	0	-	-	-
41岐阜県	0	-	-	-
42静岡県	0	-	-	-
43愛知県	0	-	-	-
44岐阜県	0	-	-	-
45静岡県	0	-	-	-
46愛知県	0	-	-	-
47岐阜県	0	-	-	-
48静岡県	0	-	-	-
49愛知県	0	-	-	-
50岐阜県	0	-	-	-
51静岡県	0	-	-	-
52愛知県	0	-	-	-
53岐阜県	0	-	-	-
54静岡県	0	-	-	-
55愛知県	0	-	-	-
56岐阜県	0	-	-	-
57静岡県	0	-	-	-
58愛知県	0	-	-	-
59岐阜県	0	-	-	-
60静岡県	0	-	-	-
61愛知県	0	-	-	-
62岐阜県	0	-	-	-
63静岡県	0	-	-	-
64愛知県	0	-	-	-
65岐阜県	0	-	-	-
66静岡県	0	-	-	-
67愛知県	0	-	-	-
68岐阜県	0	-	-	-
69静岡県	0	-	-	-
70愛知県	0	-	-	-
71岐阜県	0	-	-	-
72静岡県	0	-	-	-
73愛知県	0	-	-	-
74岐阜県	0	-	-	-
75静岡県	0	-	-	-
76愛知県	0	-	-	-
77岐阜県	0	-	-	-
78静岡県	0	-	-	-
79愛知県	0	-	-	-
80岐阜県	0	-	-	-
81静岡県	0	-	-	-
82愛知県	0	-	-	-
83岐阜県	0	-	-	-
84静岡県	0	-	-	-
85愛知県	0	-	-	-
86岐阜県	0	-	-	-
87静岡県	0	-	-	-
88愛知県	0	-	-	-
89岐阜県	0	-	-	-
90静岡県	0	-	-	-
91愛知県	0	-	-	-
92岐阜県	0	-	-	-
93静岡県	0	-	-	-
94愛知県	0	-	-	-
95岐阜県	0	-	-	-
96静岡県	0	-	-	-
97愛知県	0	-	-	-
98岐阜県	0	-	-	-
99静岡県	0	-	-	-
100愛知県	0	-	-	-
101岐阜県	0	-	-	-
102静岡県	0	-	-	-
103愛知県	0	-	-	-
104岐阜県	0	-	-	-
105静岡県	0	-	-	-
106愛知県	0	-	-	-
107岐阜県	0	-	-	-
108静岡県	0	-	-	-
109愛知県	0	-	-	-
110岐阜県	0	-	-	-
111静岡県	0	-	-	-
112愛知県	0	-	-	-
113岐阜県	0	-	-	-
114静岡県	0	-	-	-
115愛知県	0	-	-	-
116岐阜県	0	-	-	-
117静岡県	0	-	-	-
118愛知県	0	-	-	-
119岐阜県	0	-	-	-
120静岡県	0	-	-	-
121愛知県	0	-	-	-
122岐阜県	0	-	-	-
123静岡県	0	-	-	-
124愛知県	0	-	-	-
125岐阜県	0	-	-	-
126静岡県	0	-	-	-
127愛知県	0	-	-	-
128岐阜県	0	-	-	-
129静岡県	0	-	-	-
130愛知県	0	-	-	-
131岐阜県	0	-	-	-
132静岡県	0	-	-	-
133愛知県	0	-	-	-
134岐阜県	0	-	-	-
135静岡県	0	-	-	-
136愛知県	0	-	-	-
137岐阜県	0	-	-	-
138静岡県	0	-	-	-
139愛知県	0	-	-	-
140岐阜県	0	-	-	-
141静岡県	0	-	-	-
142愛知県	0	-	-	-
143岐阜県	0	-	-	-
144静岡県	0	-	-	-
145愛知県	0	-	-	-
146岐阜県	0	-	-	-
147静岡県	0	-	-	-
148愛知県	0	-	-	-
149岐阜県	0	-	-	-
150静岡県	0	-	-	-
151愛知県	0	-	-	-
152岐阜県	0	-	-	-
153静岡県	0	-	-	-
154愛知県	0	-	-	-
155岐阜県	0	-	-	-
156静岡県	0	-	-	-
157愛知県	0	-	-	-
158岐阜県	0	-	-	-
159静岡県	0	-	-	-
160愛知県	0	-	-	-
161岐阜県	0	-	-	-
162静岡県	0	-	-	-
163愛知県	0	-	-	-
164岐阜県	0	-	-	-
165静岡県	0	-	-	-
166愛知県	0	-	-	-
167岐阜県	0	-	-	-
168静岡県	0	-	-	-
169愛知県	0	-	-	-
170岐阜県	0	-	-	-
171静岡県	0	-	-	-
172愛知県	0	-	-	-
173岐阜県	0	-	-	-
174静岡県	0	-	-	-
175愛知県	0	-	-	-
176岐阜県	0	-	-	-
177静岡県	0	-	-	-
178愛知県	0	-	-	-
179岐阜県	0	-	-	-
180静岡県	0	-	-	-
181愛知県	0	-	-	-
182岐阜県	0	-	-	-
183静岡県	0	-	-	-
184愛知県	0	-	-	-
185岐阜県	0	-	-	-
186静岡県	0	-	-	-
187愛知県	0	-	-	-
188岐阜県	0	-	-	-
189静岡県	0	-	-	-
190愛知県	0	-	-	-
191岐阜県	0	-	-	-
192静岡県	0	-	-	-
193愛知県	0	-	-	-
194岐阜県	0	-	-	-
195静岡県	0	-	-	-
196愛知県	0	-	-	-
197岐阜県	0	-	-	-
198静岡県	0	-	-	-
199愛知県	0	-	-	-
200岐阜県	0	-	-	-
201静岡県	0	-	-	-
202愛知県	0	-	-	-
203岐阜県	0	-	-	-
204静岡県	0	-	-	-
205愛知県	0	-	-	-
206岐阜県	0	-	-	-
207静岡県	0	-	-	-
208愛知県	0	-	-	-
209岐阜県	0	-	-	-
210静岡県	0	-	-	-
211愛知県	0	-	-	-
212岐阜県	0	-	-	-
213静岡県	0	-	-	-
214愛知県	0	-	-	-
215岐阜県	0	-	-	-
216静岡県	0	-	-	-
217愛知県	0	-	-	-
218岐阜県	0	-	-	-
219静岡県	0	-	-	-
220愛知県	0	-	-	-
221岐阜県	0	-	-	-
222静岡県	0	-	-	-
223愛知県	0	-	-	-
224岐阜県	0	-	-	-
225静岡県	0	-	-	-
226愛知県	0	-	-	-
227岐阜県	0	-	-	-
228静岡県	0	-	-	-
229愛知県	0	-	-	-
230岐阜県	0	-	-	-
231静岡県	0	-	-	-
232愛知県	0	-	-	-
233岐阜県	0	-	-	-
234静岡県	0	-	-	-
235愛知県	0	-	-	-
236岐阜県	0	-	-	-
237静岡県	0	-	-	-
238愛知県	0	-	-	-
239岐阜県	0	-	-	-
240静岡県	0	-	-	-
241愛知県	0	-	-	-
242岐阜県	0	-	-	-
243静岡県	0	-	-	-
244愛知県	0	-	-	-
245岐阜県	0	-	-	-
246静岡県	0	-	-	-
247愛知県	0	-	-	-
248岐阜県	0	-	-	-
249静岡県	0	-	-	-
250愛知県	0	-	-	-
251岐阜県	0	-	-	-
252静岡県	0	-	-	-
253愛知県	0	-	-	-
254岐阜県	0	-	-	-
255静岡県	0	-	-	-
256愛知県	0	-	-	-
257岐阜県	0	-	-	-
258静岡県	0	-	-	-
259愛知県	0	-	-	-
260岐阜県	0	-	-	-
261静岡県	0	-	-	-
262愛知県	0	-	-	-
263岐阜県	0	-	-	-
264静岡県	0	-	-	-
265愛知県	0	-	-	-
266岐阜県	0	-	-	-
267静岡県	0	-	-	-
268愛知県	0	-	-	-
269岐阜県	0	-	-	-
270静岡県	0	-	-	-
271愛知県	0	-	-	-
272岐阜県	0	-	-	-
273静岡県	0	-	-	-
274愛知県	0	-	-	-
275岐阜県	0	-	-	-
276静岡県	0	-	-	-
277愛知県	0	-	-	-
278岐阜県	0	-	-	-
279静岡県	0	-	-	-
280愛知県	0	-	-	-
281岐阜県	0	-	-	-
282静岡県	0	-	-	-
283愛知県	0	-	-	-
284岐阜県	0	-	-	-
285静岡県	0	-	-	-
286愛知県	0	-	-	-
287岐阜県	0	-	-	-
288静岡県	0	-	-	-
289愛知県	0	-	-	-
290岐阜県	0	-	-	-
291静岡県	0	-	-	-
292愛知県	0	-	-	-
293岐阜県	0	-	-	-
294静岡県	0	-	-	-
295愛知県	0	-	-	-
296岐阜県	0	-	-	-
297静岡県	0	-	-	-
298愛知県	0	-	-	-
299岐阜県	0	-	-	-
300静岡県	0	-	-	-
301愛知県	0	-	-	-
302岐阜県	0	-	-	-
303静岡県	0	-	-	-
304愛知県	0	-	-	-
305岐阜県	0	-	-	-
306静岡県	0	-	-	-
307愛知県	0	-	-	-
308岐阜県	0	-	-	-
309静岡県	0	-	-	-
310愛知県	0	-	-	-
311岐阜県	0	-	-	-
312静岡県	0	-	-	-
313愛知県	0	-	-	-
314岐阜県	0	-	-	-
315静岡県	0	-	-	-
316愛知県	0	-	-	-
317岐阜県	0	-	-	-
318静岡県	0	-	-	-
319愛知県	0	-	-	-
320岐阜県	0	-	-	-
321静岡県	0	-	-	-
322愛知県	0	-	-	-
323岐阜県	0	-	-	-
324静岡県	0	-	-	-
325愛知県	0	-	-	-
326岐阜県	0	-	-	-
327静岡県	0	-	-	-
328愛知県	0	-	-	-
329岐阜県	0	-	-	-
330静岡県	0	-	-	-
331愛知県	0	-	-	-
332岐阜県	0	-	-	-
333静岡県	0	-	-	-
334愛知県	0	-	-	-
335岐阜県	0	-	-	-
336静岡県	0	-	-	-
337愛知県	0	-	-	-
338岐阜県	0	-	-	-
339静岡県	0	-	-	-
340愛知県	0	-	-	-
341岐阜県	0	-	-	-
342静岡県	0	-	-	-
343愛知県	0	-	-	-
344岐阜				

図表 4-31 【児童自立支援施設】 都道府県別ケアの形態（並立制）の平均在籍児童数

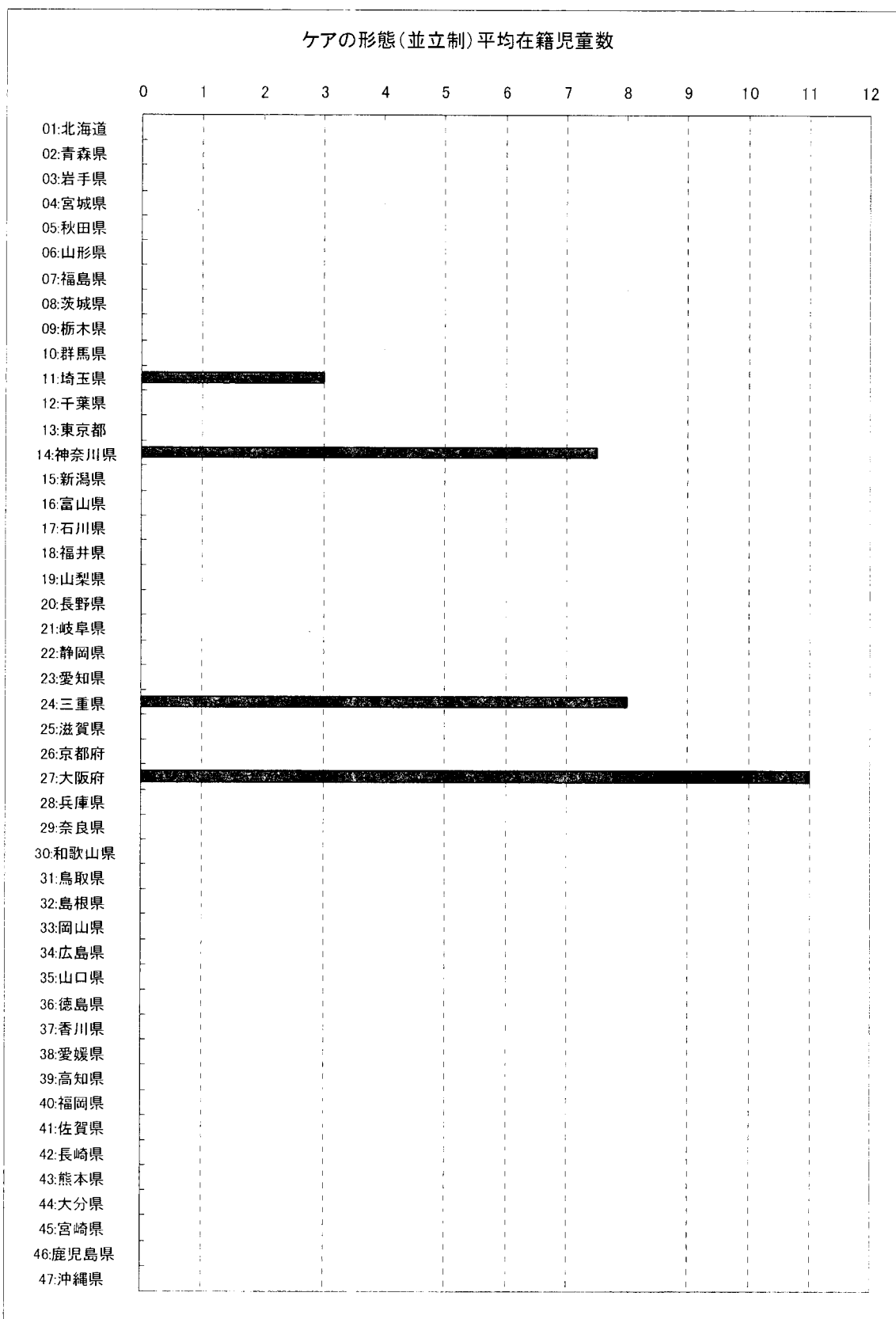

(注 1) 施設調査票に回答した施設に関するデータ(各施設の回答したユニット構成情報によるもの)

(注 2) 在籍児童数は平成 20 年 3 月 1 日時点のもの

図表 4-32【児童自立支援施設】都道府県別入所児童に対するケアの適合状況

都道府県	ケアの適合状況(図表70)		児童数
	適合	割合	
1.北海道	3	7.1%	42
2.青森県	0	-	-
3.岩手県	0	-	-
4.宮城県	0	-	-
5.秋田県	1	2.8%	36
6.山形県	0	-	-
7.福島県	0	-	-
8.茨城県	0	-	-
9.栃木県	6	20.7%	29
10.群馬県	5	20.0%	25
11.埼玉県	24	17.9%	134
12.千葉県	0	-	-
13.東京都	5	6.4%	78
14.神奈川県	0	0.0%	64
15.新潟県	1	4.2%	24
16.富山県	0	0.0%	6
17.石川県	0	0.0%	12
18.福井県	0	-	-
19.山梨県	0	0.0%	17
20.長野県	9	52.9%	17
21.岐阜県	0	0.0%	16
22.静岡県	10	21.3%	47
23.愛知県	12	23.5%	51
24.岐阜県	4	11.4%	35
25.滋賀県	0	-	-
26.京都府	0	0.0%	40
27.大阪府	25	41.0%	61
28.兵庫県	5	4.1%	121
29.奈良県	2	5.4%	37
30.和歌山県	0	0.0%	18
31.鳥取県	0	-	-
32.島根県	1	3.7%	27
33.岡山県	1	1.3%	75
34.広島県	0	-	-
35.山口県	0	0.0%	29
36.徳島県	3	15.0%	20
37.香川県	2	9.1%	22
38.愛媛県	0	-	-
39.高知県	0	-	-
40.福岡県	1	2.0%	49
41.佐賀県	1	5.9%	17
42.長崎県	0	-	-
43.熊本県	4	26.7%	15
44.大分県	0	-	-
45.宮崎県	1	12.5%	8
46.鹿児島県	0	0.0%	8
47.沖縄県	12	42.9%	28
総数	138	11.4%	1,208

(注)児童個票に回答した施設の児童に関するデータ

図表 4-33 【児童自立支援施設】 都道府県別ケアの適合状況 (適していない児童率)

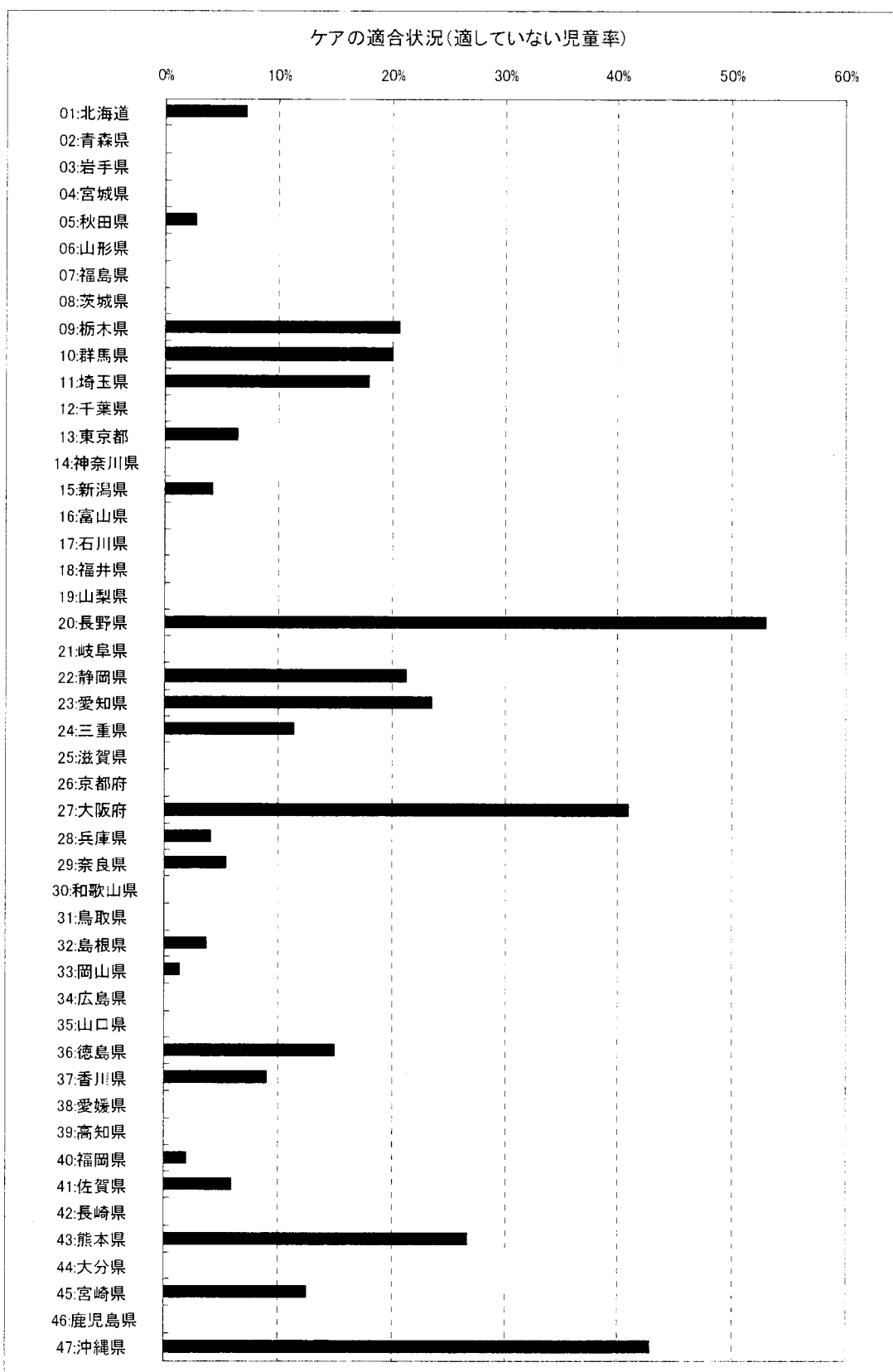

(注 1) 児童個票に回答した施設の児童に関するデータ

(注 2) 神奈川県、富山県、石川県、山梨県、岐阜県、京都府、和歌山県、山口県、鹿児島県は適していない児童数 0 人

5. 【児童自立支援施設】退所理由の傾向

図表 4-34 【児童自立支援施設】平成 18 年度退所児童数に占める各退所理由の割合

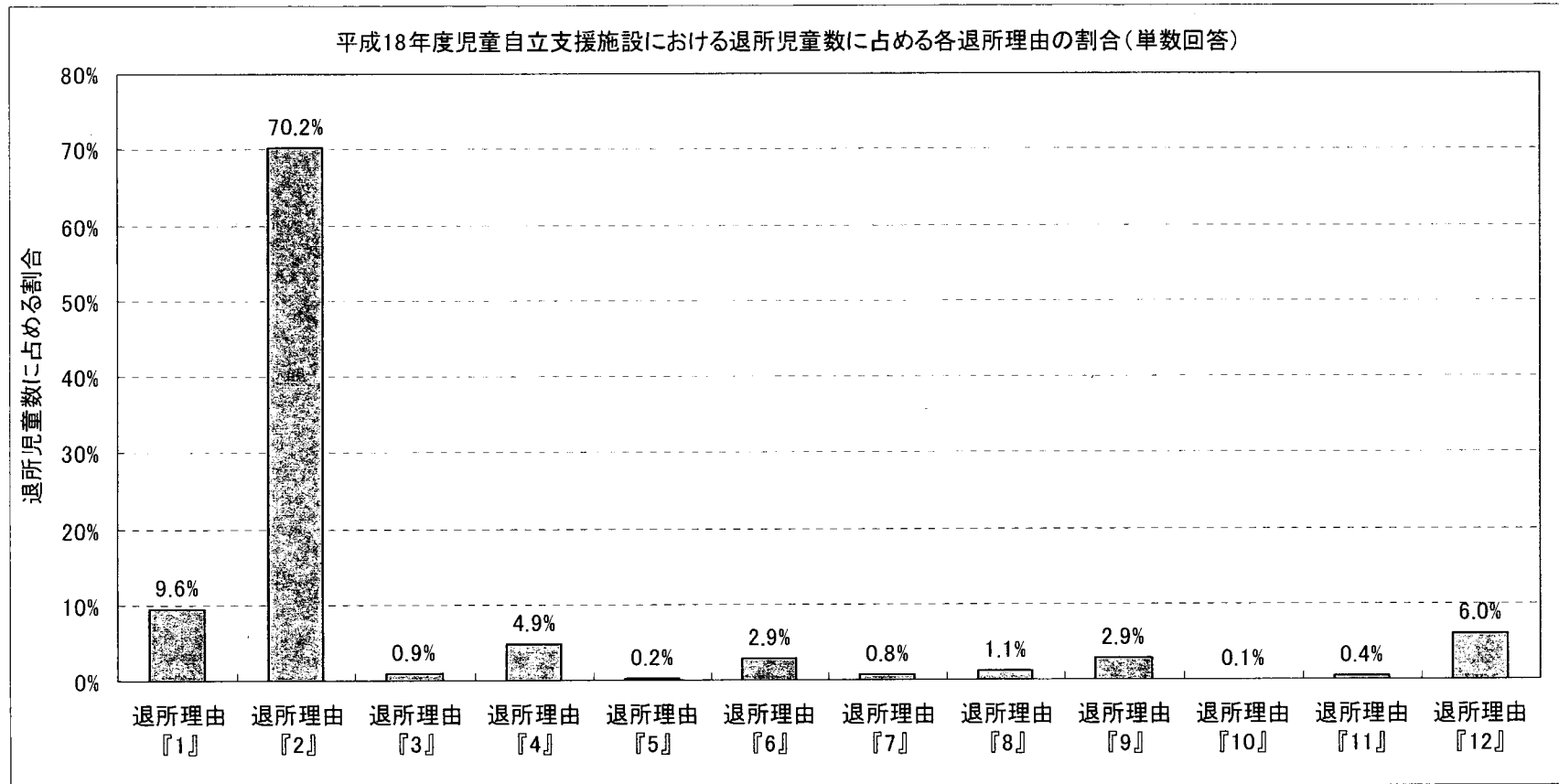

【児童自立支援施設】退所理由

1. 就職(自活)に伴う独立	2. 家庭復帰又は親戚引き取り	3. 養子縁組又は里親委託	4. 児童養護施設へ措置変更
5. 情緒障害児短期治療施設へ措置変更	6. 他の児童自立支援施設へ措置変更	7. 自立援助ホームへ措置変更	8. 知的障害児施設へ措置変更
9. (初等・中等・特別)少年院へ措置変更	10. 医療少年院へ措置変更	11. 医療機関への入院	12. その他

(注)施設調査票に回答した施設の退所児童に関するデータ

6. 【児童自立支援施設】情緒・行動上の問題状況の階層別施設数

※各情緒・行動上の問題状況について施設ごとの在籍児童に占める「疑いあり」及び「確かに問題あり」の児童比率

図表 4-35 【児童自立支援施設】情緒・行動上の問題のある児童比率階層別施設数

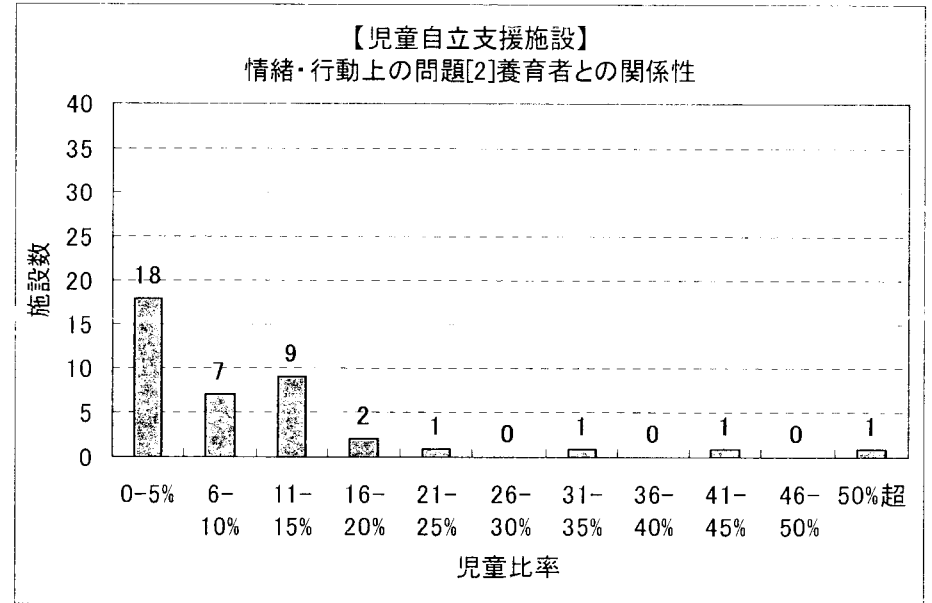
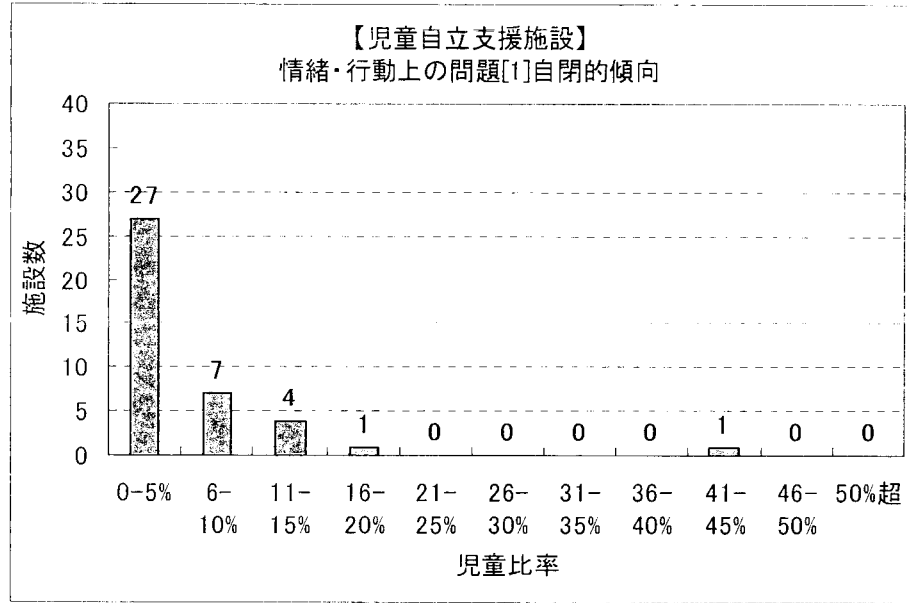

(注)児童個票に回答した施設の児童に関するデータ

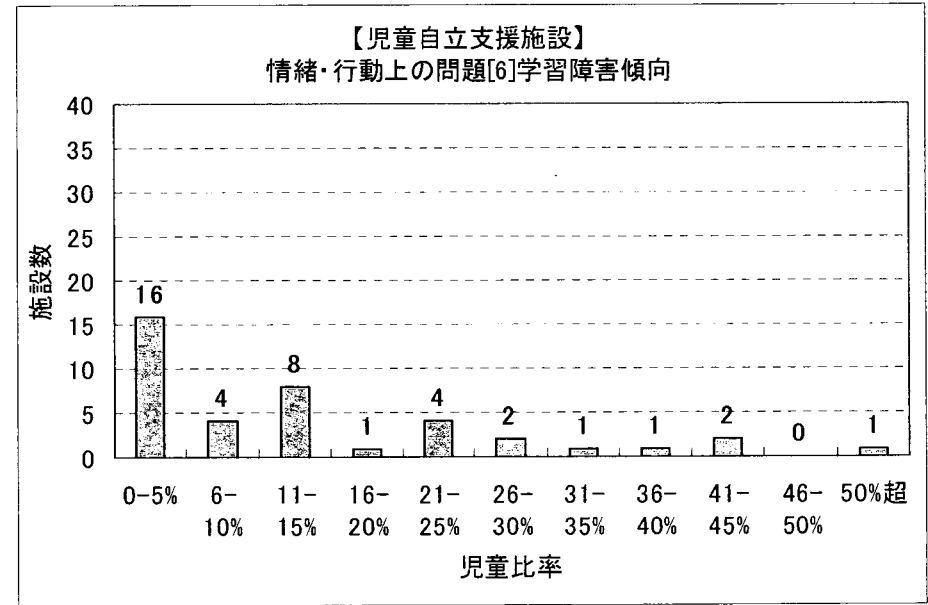
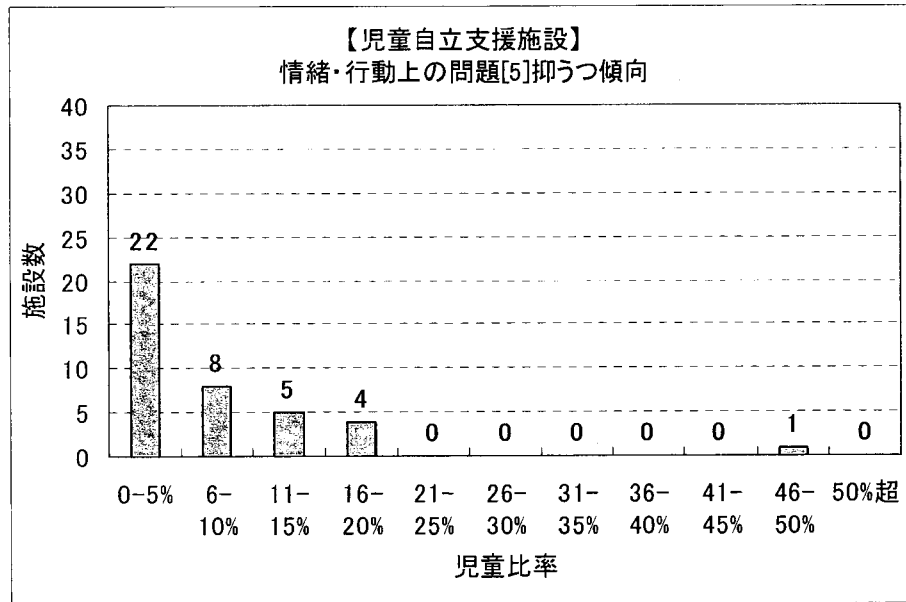
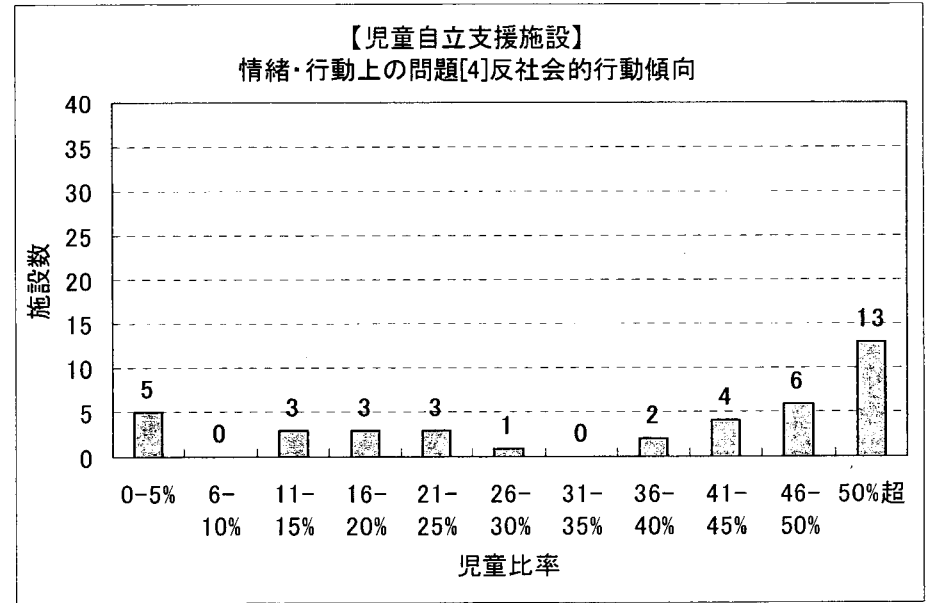
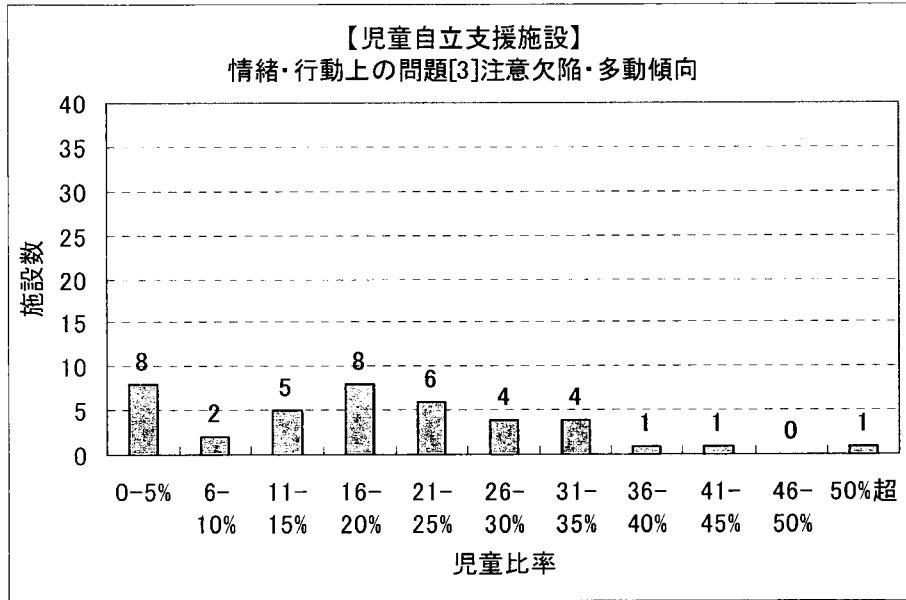

(注)児童個票に回答した施設の児童に関するデータ

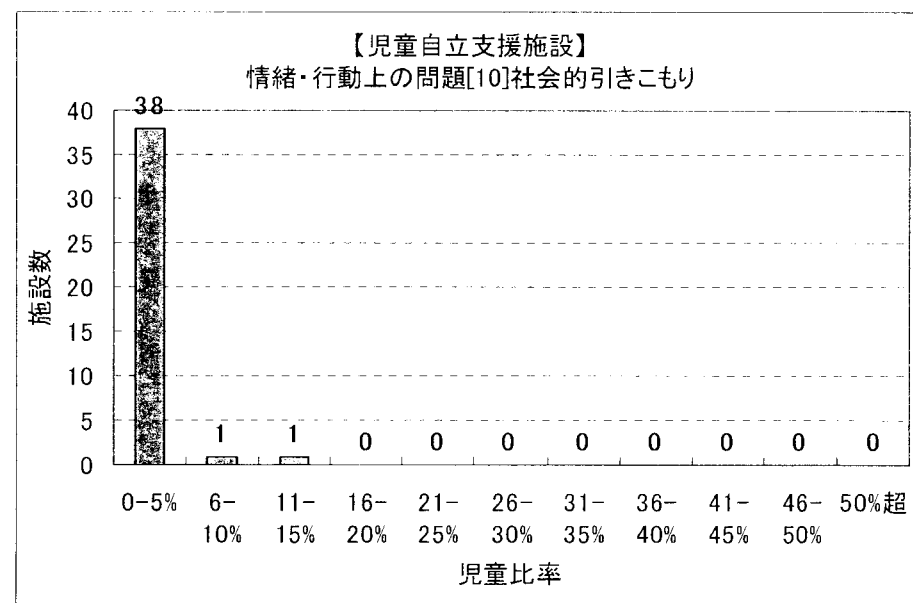
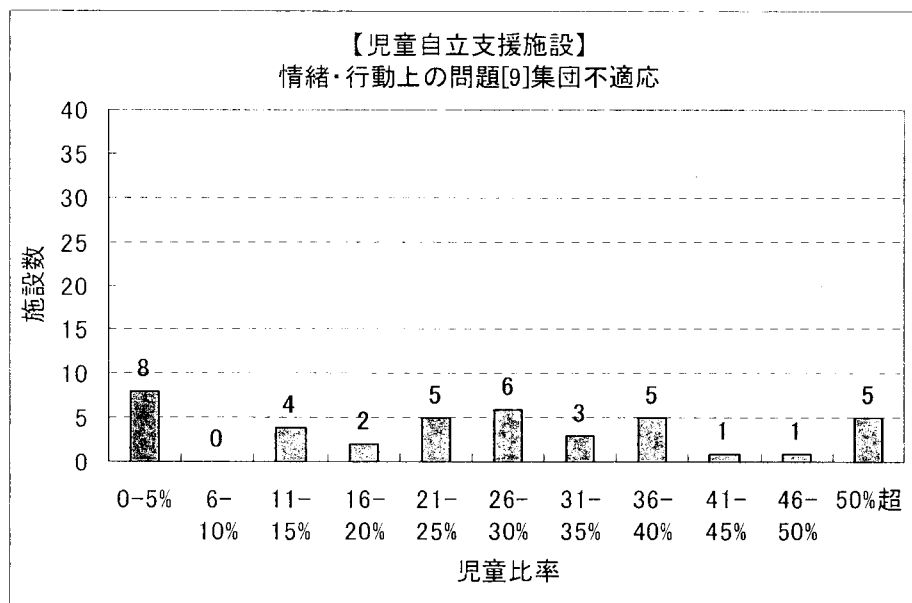
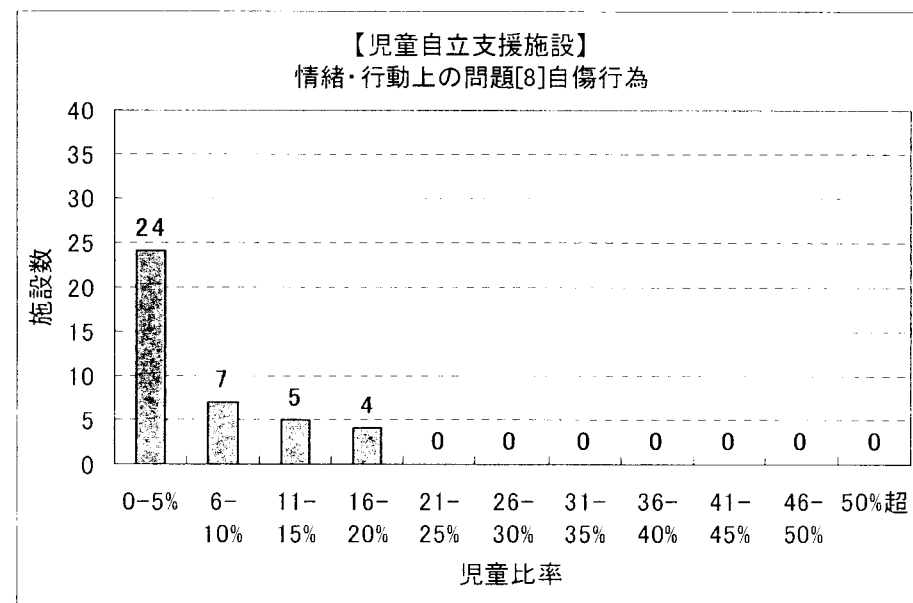
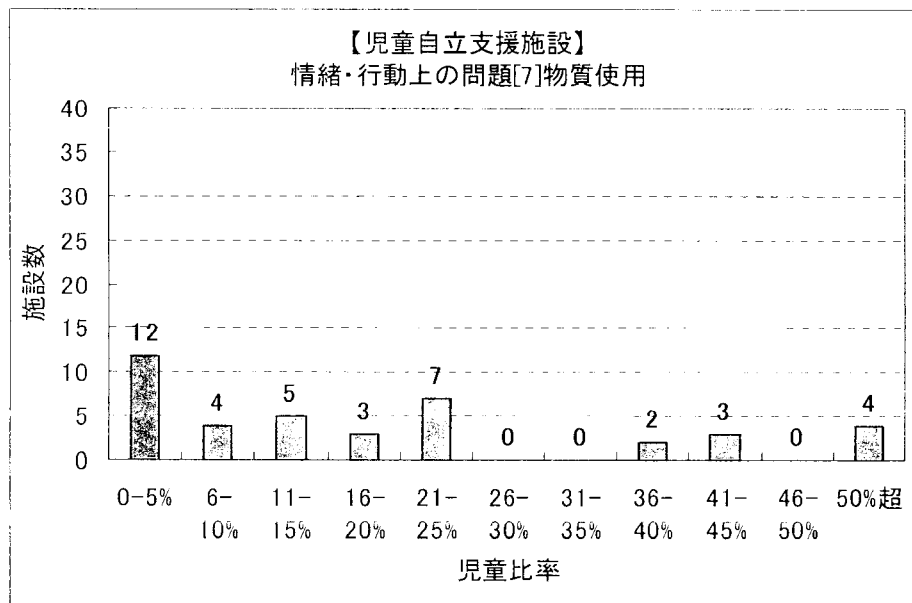

(注)児童個票に回答した施設の児童に関するデータ

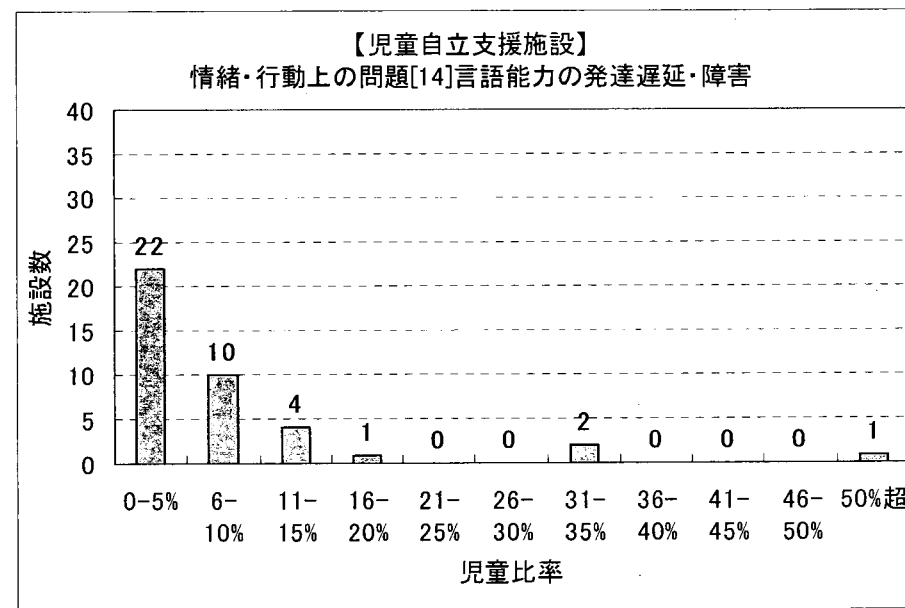
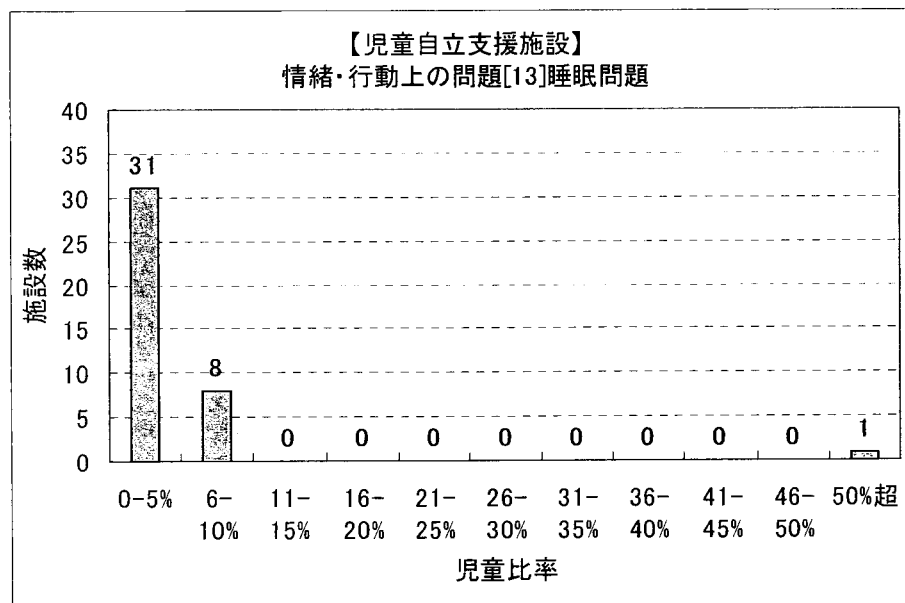
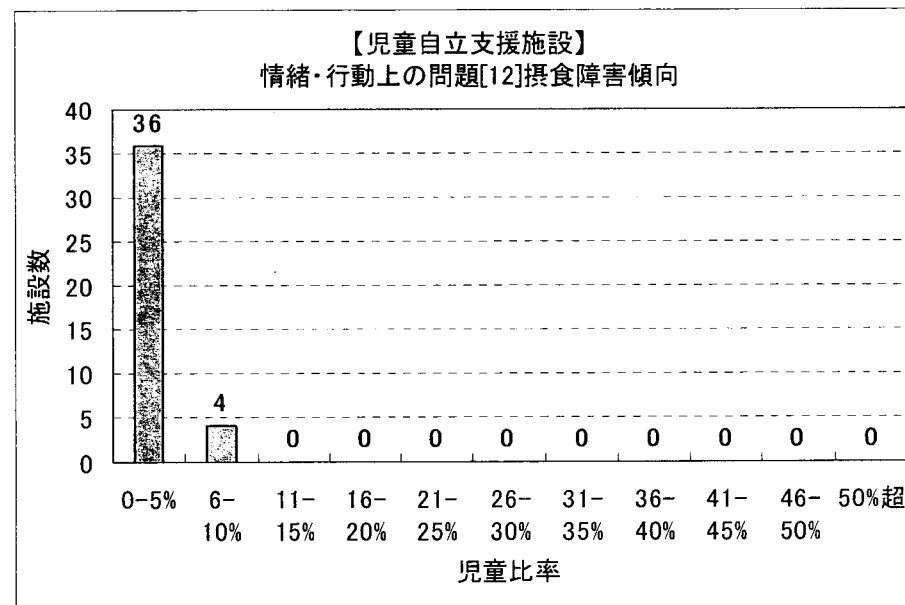
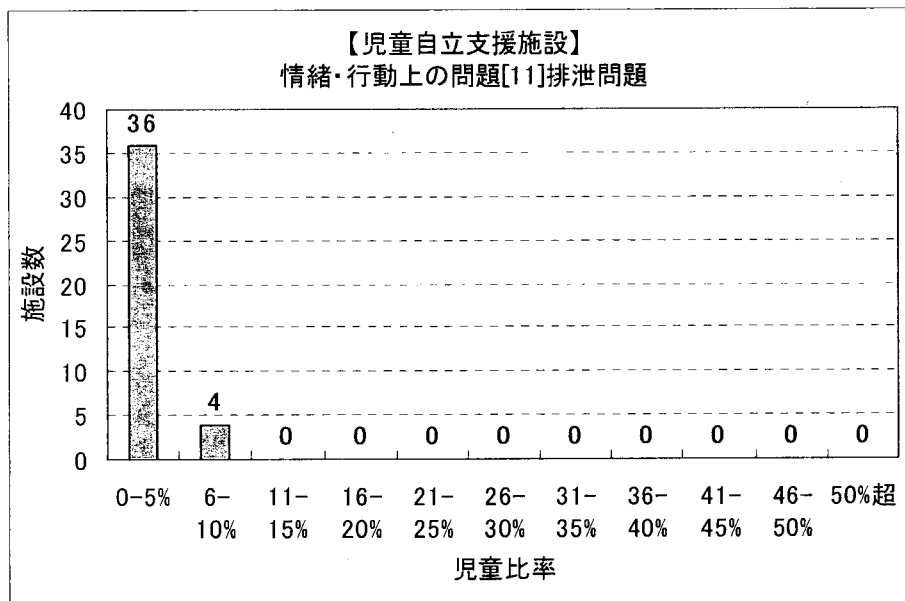

(注)児童個票に回答した施設の児童に関するデータ

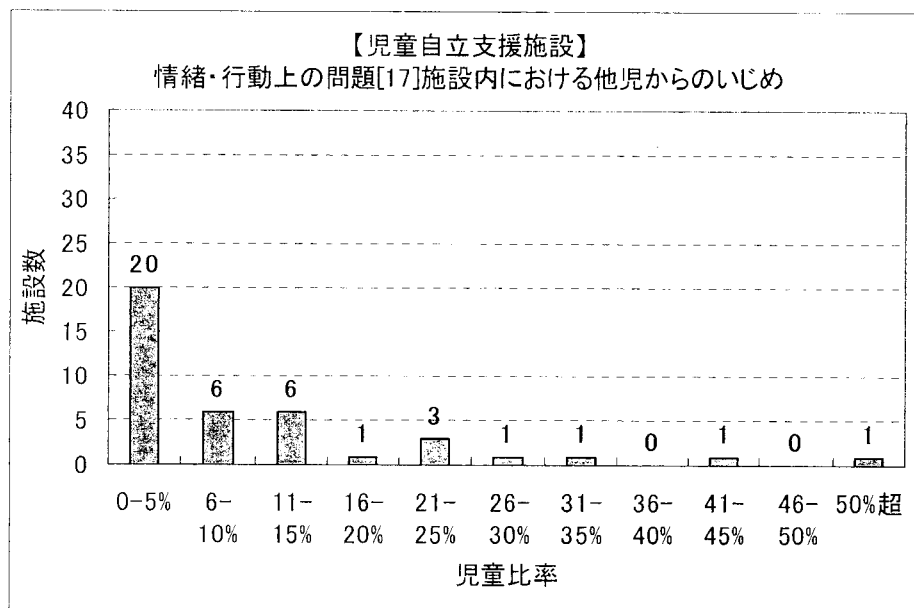
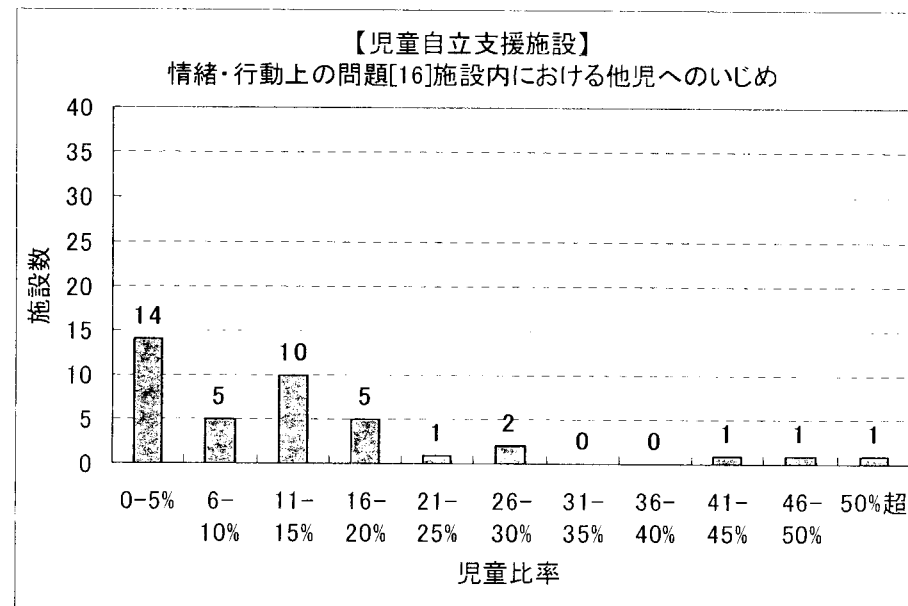
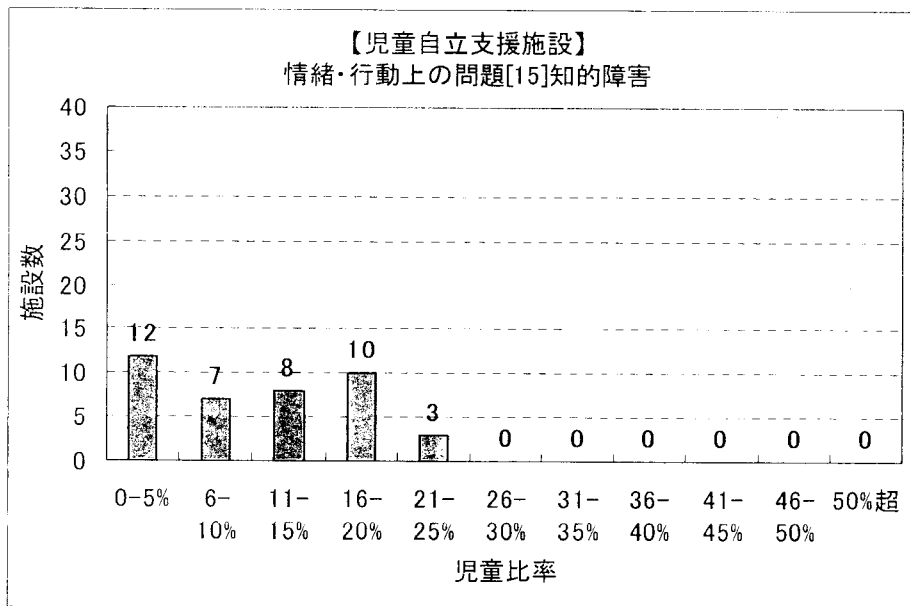

(注)児童個票に回答した施設の児童に関するデータ

7. 【児童自立支援施設】 職員の平均勤務経験年数の階層別施設数

図表 4-36 【児童自立支援施設】 職員の平均勤務経験年数階層別施設数

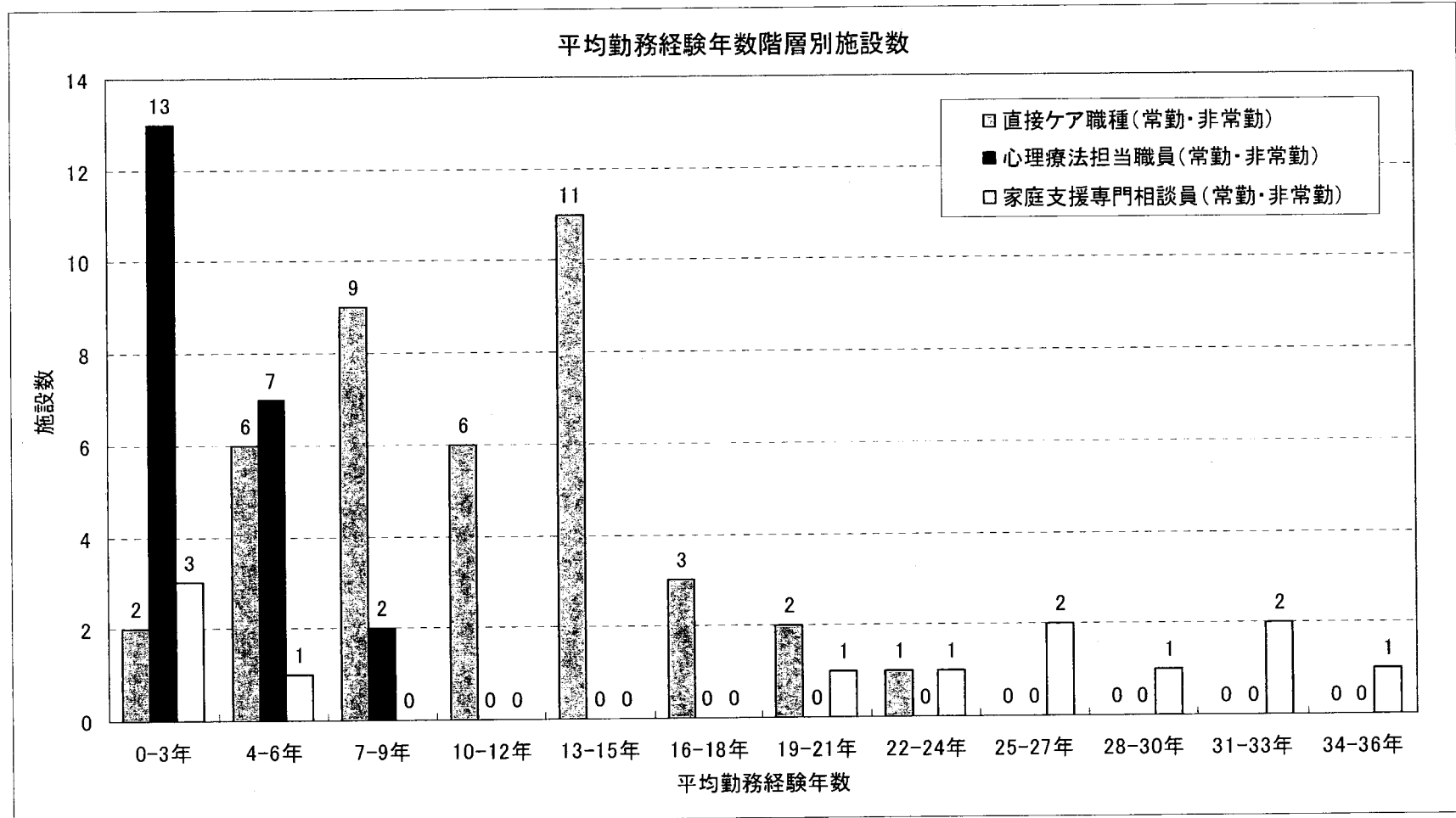

(注1) 職員勤務状況調査票に回答した施設の職員に関するデータ

(注2) ここでの「勤務経験年数」とは、調査時点での施設に限定しない児童福祉施設での総勤務経験年数をさす

(注3) 「平均勤務経験年数」は、各施設における該当職種全員の勤務経験年数の合計を該当職種の人数で除したもの

【V. 母子生活支援施設】

1. 【母子生活支援施設】心理療法担当職員の有無による世帯の状況

図表 5-1 【母子生活支援施設】心理療法担当職員の有無別にみる家庭復帰の見通し

世帯の状況	有	無	割合	見通し	割合
① 家庭復帰を希望する	104	213	10.7%	63	11.3%
② 家庭復帰を希望しない	105	293	14.7%	63	18.6%
③ 見通し不明	124	528	26.5%	58	17.3%
④ その他	76	254	12.8%	25	6.3%
⑤ 不明	125	661	33.2%	66	43.7%
⑥ その他	21	42	2.1%	14	2.7%
合計	160	1,991	100.0%	71	100.0%

(注)世帯票及び職員勤務状況調査票に回答した施設の世帯に関するデータ

図表 5-2 【母子生活支援施設】心理療法担当職員の有無別にみるケアの適合状況

世帯の状況	有	無	割合	適合状況	割合
① 適合	136	1,459	73.3%	69	79.6%
② 不適合	67	204	10.2%	53	14.5%
③ 不明	50	328	16.5%	18	5.9%
合計	160	1,991	100.0%	71	100.0%

(注)世帯票及び職員勤務状況調査票に回答した施設の世帯に関するデータ

図表 5-3 【母子生活支援施設】心理療法担当職員の有無別にみる現在のケアが適していない世帯の児童及び母親について考えられる他の施設等

	心理療法担当職員 無し			心理療法担当職員 有り		
	施設数	世帯数	割合	施設数	世帯数	割合
① 児童館	4	4	2.0%	4	5	2.3%
② 情緒障害児短期治療施設	4	4	2.0%	3	3	1.4%
③ 児童自立支援施設	5	5	2.5%	2	2	0.9%
④ 他の母子生活支援施設	7	11	5.4%	7	8	3.7%
⑤ 児童養育施設	22	28	13.7%	22	42	19.4%
⑥ 自立援助居宅	1	1	0.5%	2	2	0.9%
⑦ 知的障害児施設	3	3	1.5%	7	8	3.7%
⑧ 児童ふれあいセンター	35	89	43.6%	34	90	41.5%
⑨ 親子の家	19	25	12.3%	14	24	11.1%
⑩ 子育て支援センター	3	3	1.5%	5	6	2.8%
⑪ 児童発達支援センター	0	-	-	0	-	-
⑫ その他	23	28	13.7%	18	26	12.0%
無回答	3	3	1.5%	1	1	0.5%
総数	67	204	100.0%	53	217	100.0%

(注) 世帯票及び職員勤務状況調査票に回答した施設の世帯に関するデータ

図表 5-4 【母子生活支援施設】現在のケアが適していない世帯の児童及び母親について心理療法担当職員の有無別にみるケアの負担感

	心理療法担当職員 無し			心理療法担当職員 有り		
	施設数	世帯数	割合	施設数	世帯数	割合
① 大変な	32	72	35.3%	26	72	33.2%
② やや大変	67	51	25.0%	53	52	24.0%
③ かなり軽い	67	62	30.4%	53	83	38.2%
無回答	67	19	9.3%	53	10	4.6%
総数	67	204	100.0%	53	217	100.0%

(注) 世帯票及び職員勤務状況調査票に回答した施設の世帯に関するデータ

図表 5-5【母子生活支援施設】心理療法担当職員の有無別にみるケアの負担感別
現在のケアが適していない児童及び母親について考えられる他の施設等（かなり重い）

施設種別	心理療法担当職員あり			心理療法担当職員なし		
	件数	割合	合計	件数	割合	合計
児童養育施設	3	3	4.8%	4	4	4.8%
児童自立支援施設	2	2	3.2%	3	3	3.6%
児童発達支援センター	5	5	8.1%	1	1	1.2%
児童相談所	1	1	1.6%	1	1	1.2%
児童福祉センター	18	20	32.3%	18	30	36.1%
児童相談所（児童相談官）	1	1	1.6%	0	-	-
児童相談所（児童相談官）	1	1	1.6%	1	1	1.2%
児童相談所（児童相談官）	7	7	11.3%	10	15	18.1%
児童相談所（児童相談官）	8	9	14.5%	8	10	12.0%
児童相談所（児童相談官）	1	1	1.6%	3	3	3.6%
児童相談所（児童相談官）	0	-	-	0	-	-
児童相談所（児童相談官）	10	11	17.7%	13	15	18.1%
児童相談所（児童相談官）	1	1	1.6%	0	-	-
合計	42	62	100.0%	39	83	100.0%

(注)世帯票及び職員勤務状況調査票に回答した施設の世帯に関するデータ

図表 5-6【母子生活支援施設】心理療法担当職員の有無別にみるケアの負担感別
現在のケアが適していない児童及び母親について考えられる他の施設等（やや重い）

施設種別	心理療法担当職員あり			心理療法担当職員なし		
	件数	割合	合計	件数	割合	合計
児童養育施設	0	-	-	0	-	-
児童自立支援施設	2	2	3.9%	0	-	-
児童発達支援センター	0	-	-	0	-	-
児童相談所	4	4	7.8%	5	6	11.5%
児童福祉センター	6	6	11.8%	8	10	19.2%
児童相談所（児童相談官）	0	-	-	0	-	-
児童相談所（児童相談官）	1	1	2.0%	6	6	11.5%
児童相談所（児童相談官）	13	19	37.3%	16	20	38.5%
児童相談所（児童相談官）	10	10	19.6%	6	6	11.5%
児童相談所（児童相談官）	0	-	-	0	-	-
児童相談所（児童相談官）	0	-	-	0	-	-
児童相談所（児童相談官）	9	9	17.6%	4	4	7.7%
児童相談所（児童相談官）	0	-	-	0	-	-
合計	33	51	100.0%	33	52	100.0%

(注)世帯票及び職員勤務状況調査票に回答した施設の世帯に関するデータ

図表 5-7【母子生活支援施設】心理療法担当職員の有無別にみるケアの負担感別
現在のケアが適していない児童及び母親について考えられる他の施設等（変わらない）

	心理療法担当職員 無し			心理療法担当職員 有		
	施設数	世帯数	%	施設数	世帯数	%
① 病院	1	1	1.4%	0	-	-
② 情緒障害児専門医療施設	0	-	-	0	-	-
③ 児童自立支援施設	0	-	-	1	1	1.4%
④ 他の母子生活支援施設	3	6	8.3%	1	1	1.4%
⑤ 児童相談所	1	1	1.4%	1	1	1.4%
⑥ 自立支援センター	0	-	-	1	1	1.4%
⑦ 知的障害児施設	0	-	-	0	-	-
⑧ 児童発達支援センター	20	50	69.4%	21	53	73.6%
⑨ 児童の家	4	5	6.9%	3	6	8.3%
⑩ 児童館	2	2	2.8%	3	3	4.2%
⑪ 児童発達支援センター	0	-	-	0	-	-
⑫ その他	6	6	8.3%	4	6	8.3%
無回答	1	1	1.4%	0	-	-
総数	32	72	100.0%	26	72	100.0%

(注) 世帯票及び職員勤務状況調査票に回答した施設の児童に関するデータ

2. 【母子生活支援施設】被虐待児童の状況

図表 5-8 【母子生活支援施設】被虐待体験「有り」児童における虐待の種類

虐待の種類	児童数	割合
身体的虐待	229	9.1%
性的虐待	33	1.3%
心理的虐待	210	8.3%
経済的虐待	1,085	43.0%
その他	4	0.2%
不明	45	1.8%
身体的虐待・性的虐待	403	16.0%
身体的虐待・心理的虐待	4	0.2%
身体的虐待・経済的虐待	17	0.7%
身体的虐待・その他	155	6.1%
身体的虐待・不明	20	0.8%
性的虐待・心理的虐待	147	5.8%
性的虐待・経済的虐待	4	0.2%
性的虐待・その他	13	0.5%
性的虐待・不明	152	6.0%
合計	2,521	100.0%

(注) 世帯票に回答した施設の児童に関するデータ

3. 【母子生活支援施設】都道府県別施設数、世帯数及びケアの形態の状況

図表 5-9 【母子生活支援施設】都道府県別施設数及び在籍世帯数

(母子生活支援施設)都道府県別施設数及び在籍世帯数(国別)				
	施設数	在籍世帯数	1施設あたり 平均在籍世帯数	世帯割合
01 北海道	10	159	15.9	6.2
02 青森県	3	23	7.7	7.2
03 岩手県	2	12	6.0	2.8
04 宮城県	6	88	14.7	5.6
05 秋田県	9	142	15.8	4.6
06 山形県	1	19	19.0	-
07 福島県	3	48	16.0	18.4
08 茨城県	5	48	9.6	7.6
09 栃木県	2	36	18.0	2.8
10 群馬県	4	46	11.5	6.5
11 埼玉県	6	68	11.3	8.1
12 千葉県	5	87	17.4	8.2
13 東京都	35	577	16.5	4.4
14 神奈川県	8	136	17.0	4.8
15 新潟県	5	43	8.6	6.0
16 富山県	2	16	8.0	5.7
17 石川県	2	27	13.5	5.0
18 福井県	1	16	16.0	-
19 山梨県	1	13	13.0	-
20 長野県	3	26	8.7	2.1
21 岐阜県	5	49	9.8	6.2
22 静岡県	2	58	29.0	1.4
23 愛知県	14	291	20.8	10.2
24 岐阜県	5	84	16.8	9.7
25 愛知県	1	19	19.0	-
26 三重県	4	85	21.3	4.7
27 滋賀県	10	260	26.0	20.8
28 京都府	8	142	17.8	4.0
29 大阪府	1	30	30.0	-
30 兵庫県	5	84	16.8	2.2
31 徳島県	5	106	21.2	6.3
32 香川県	3	26	8.7	9.0
33 岡山県	2	12	6.0	2.8
34 広島県	10	161	16.1	6.1
35 山口県	2	9	4.5	2.1
36 徳島県	3	21	7.0	4.4
37 香川県	1	4	4.0	-
38 愛媛県	5	36	7.2	4.8
39 高知県	2	27	13.5	9.2
40 福岡県	14	258	18.4	9.7
41 佐賀県	3	21	7.0	1.0
42 長崎県	3	17	5.7	0.6
43 熊本県	2	37	18.5	2.1
44 大分県	3	48	16.0	2.7
45 宮崎県	3	20	6.7	1.2
46 鹿児島県	8	111	13.9	6.7
47 沖縄県	3	31	10.3	4.5
総数	240	3,677	15.3	8.7

(注1)施設調査票に回答した施設に関するデータ

(注2)在籍世帯数は平成20年3月1日時点のもの

図表 5-10 【母子生活支援施設】都道府県別 1施設あたり平均在籍世帯数

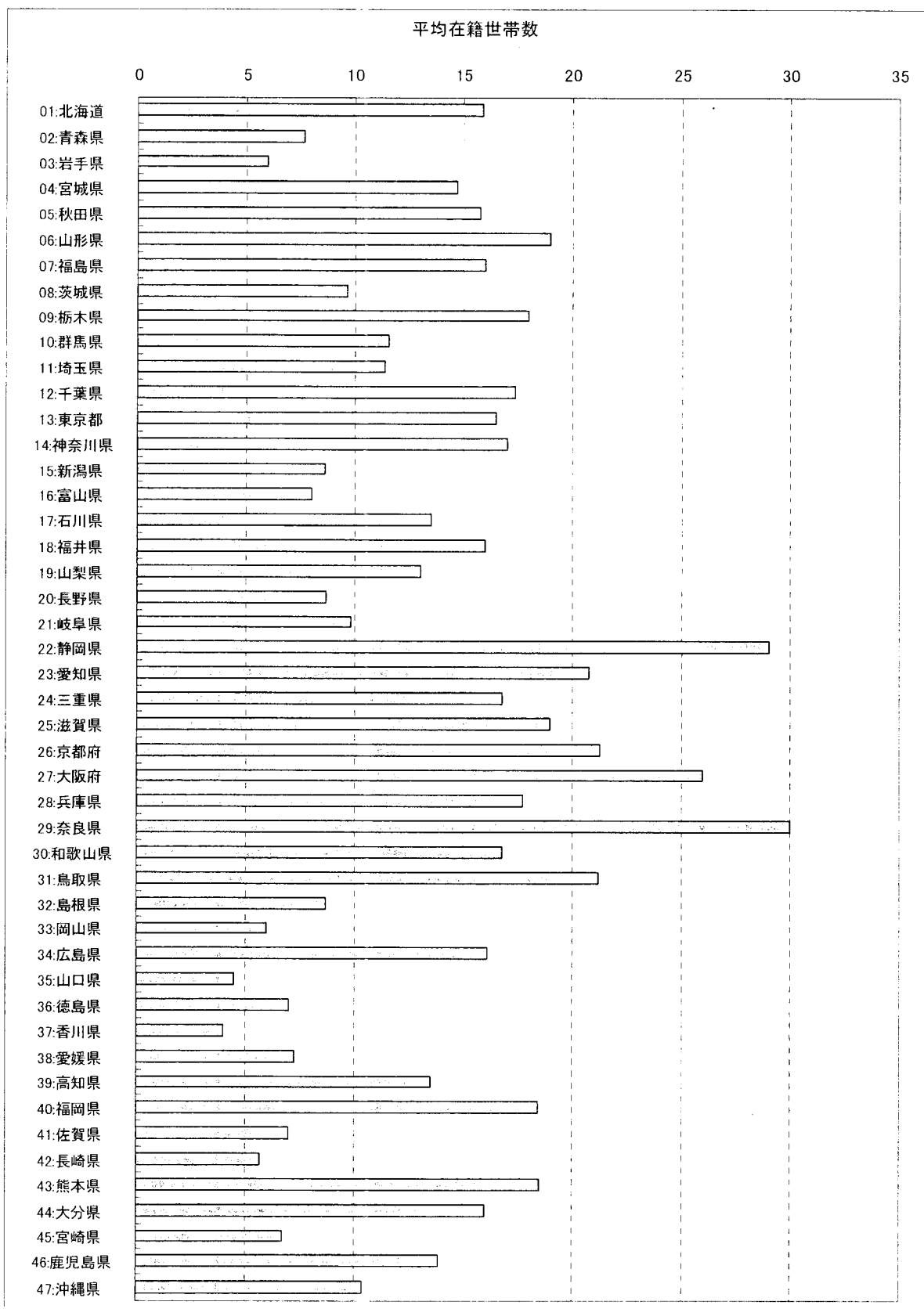

(注 1) 施設調査票に回答した施設に関するデータ

(注 2) 在籍世帯数は平成 20 年 3 月 1 日時点のもの

図表 5-11 【母子生活支援施設】平成 18 年度都道府県別入所世帯数

(母子生活支援施設)平成18年度都道府県別入所世帯数(図表)				
都道府県	施設数	合計入所世帯数	1施設あたりの平均入所世帯数	調査偏差
01 北海道	10	41	4.1	2.1
02 青森県	3	14	4.7	2.1
03 岩手県	2	9	4.5	0.7
04 宮城県	6	33	5.5	1.9
05 秋田県	9	30	3.3	0.7
06 山形県	1	11	11.0	-
07 福島県	3	11	3.7	2.5
08 茨城県	5	23	4.6	4.1
09 栃木県	2	13	6.5	2.1
10 群馬県	4	37	9.3	5.4
11 埼玉県	6	33	5.5	5.1
12 千葉県	5	45	9.0	5.1
13 東京都	35	247	7.1	3.6
14 新潟県	8	38	4.8	1.8
15 富山県	5	28	5.6	4.8
16 石川県	2	13	6.5	5.0
17 福井県	2	12	6.0	5.7
18 山梨県	1	5	5.0	-
19 長野県	1	2	2.0	-
20 岐阜県	3	33	11.0	8.0
21 静岡県	5	29	5.8	5.8
22 愛知県	2	25	12.5	0.7
23 岐阜県	14	220	15.7	8.8
24 愛知県	5	27	5.4	3.4
25 三重県	1	32	32.0	-
26 滋賀県	4	36	9.0	3.4
27 京都府	10	131	13.1	10.2
28 大阪府	8	62	7.8	4.7
29 兵庫県	1	18	18.0	-
30 奈良県	5	27	5.4	3.0
31 和歌山県	5	36	7.2	1.6
32 鳥取県	3	15	5.0	2.7
33 徳島県	2	37	18.5	3.5
34 香川県	10	40	4.0	2.3
35 山口県	2	2	1.0	0.0
36 徳島県	3	7	2.3	2.5
37 高知県	1	10	10.0	-
38 愛媛県	5	26	5.2	3.3
39 高知県	2	6	3.0	2.8
40 福岡県	14	112	8.0	4.6
41 佐賀県	3	16	5.3	2.1
42 長門県	3	11	3.7	4.0
43 熊本県	2	28	14.0	11.3
44 大分県	3	28	9.3	1.2
45 宮崎県	3	21	7.0	1.7
46 鹿児島県	8	37	4.6	3.4
47 沖縄県	3	21	7.0	8.9
総数	240	1,738	7.2	5.8

(注)施設調査票に回答した施設に関するデータ

図表 5-12【母子生活支援施設】平成 18 年度都道府県別 1 施設あたり平均入所世帯数

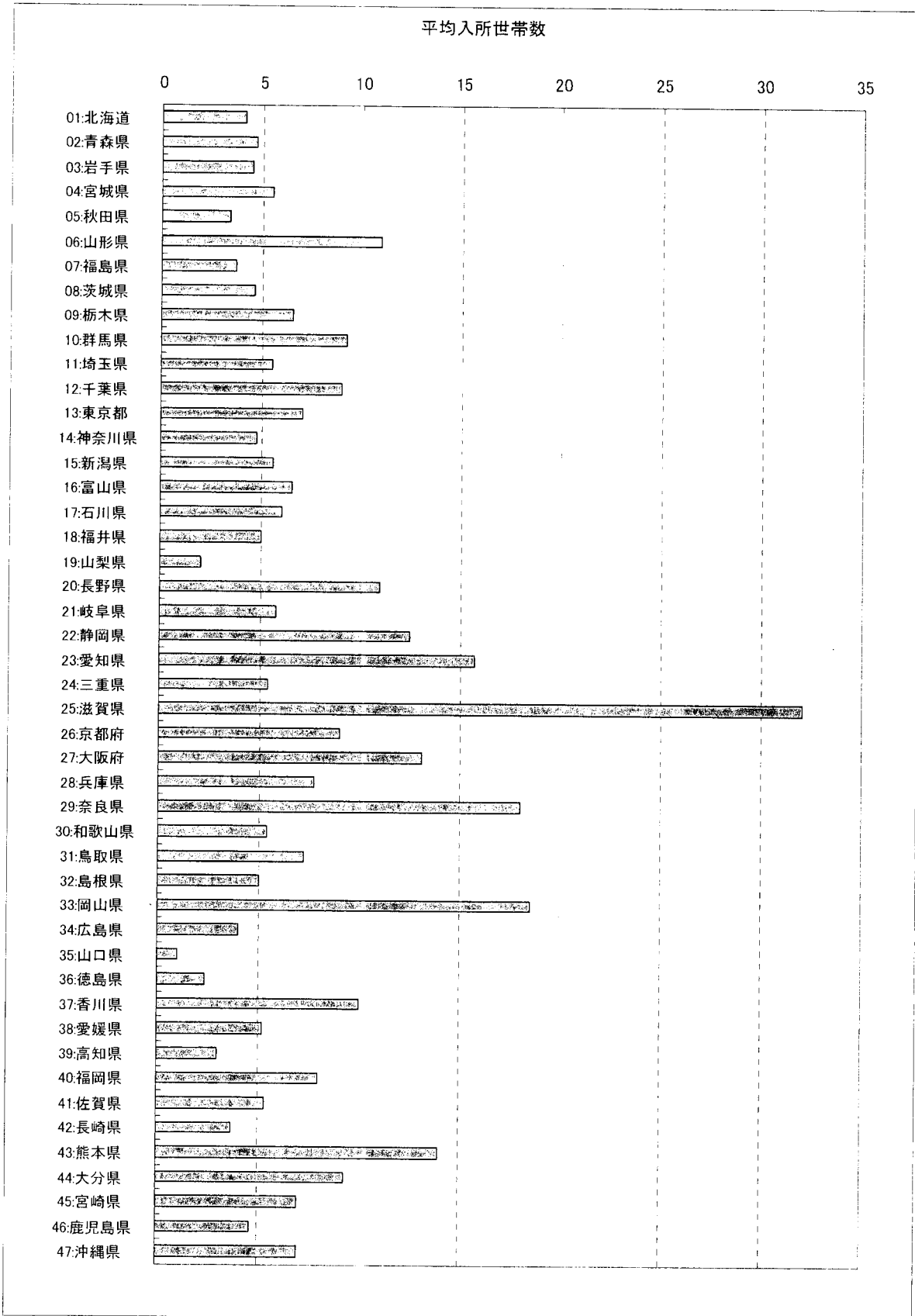

(注)施設調査票に回答した施設に関するデータ

図表 5-13 【母子生活支援施設】平成 18 年度都道府県別退所世帯数

都道府県	施設数	退所世帯数	退所世帯数/施設数	退所世帯数/施設数
01 北海道	10	37	3.7	3.1
02 青森県	3	15	5.0	3.6
03 岩手県	2	7	3.5	5.0
04 宮城県	6	40	6.7	2.0
05 秋田県	9	38	4.2	1.9
06 山形県	1	12	12.0	-
07 福島県	3	7	2.3	1.5
08 茨城県	5	22	4.4	5.5
09 栃木県	2	15	7.5	0.7
10 群馬県	4	17	4.3	2.4
11 埼玉県	6	32	5.3	3.7
12 千葉県	5	39	7.8	3.4
13 東京都	35	275	7.9	3.8
14 新潟県	8	42	5.3	2.3
15 富山県	5	32	6.4	3.1
16 石川県	2	5	2.5	3.5
17 福井県	2	12	6.0	2.8
18 山梨県	1	2	2.0	-
19 長野県	1	1	1.0	-
20 岐阜県	3	26	8.7	4.5
21 静岡県	5	29	5.8	5.6
22 愛知県	2	23	11.5	6.4
23 岐阜県	14	173	12.4	7.7
24 三重県	5	30	6.0	4.4
25 滋賀県	1	13	13.0	-
26 京都府	4	42	10.5	2.1
27 大阪府	10	139	13.9	10.3
28 兵庫県	8	65	8.1	4.1
29 奈良県	1	12	12.0	-
30 和歌山県	5	28	5.6	2.4
31 徳島県	5	38	7.6	1.8
32 高知県	3	16	5.3	1.5
33 福岡県	2	20	10.0	2.8
34 佐賀県	10	47	4.7	2.0
35 山口県	2	5	2.5	0.7
36 徳島県	3	9	3.0	1.7
37 香川県	1	6	6.0	-
38 愛媛県	5	21	4.2	1.8
39 高知県	2	15	7.5	7.8
40 福岡県	14	118	8.4	7.3
41 佐賀県	3	20	6.7	5.1
42 長崎県	3	9	3.0	3.5
43 熊本県	2	14	7.0	0.0
44 大分県	3	35	11.7	2.1
45 宮崎県	3	16	5.3	3.1
46 鹿児島県	8	46	5.8	3.7
47 沖縄県	3	15	5.0	2.0
総数	240	1,680	7.0	5.1

(注)施設調査票に回答した施設に関するデータ

図表 5-14 【母子生活支援施設】平成 18 年度都道府県別 1 施設あたり平均退所世帯数

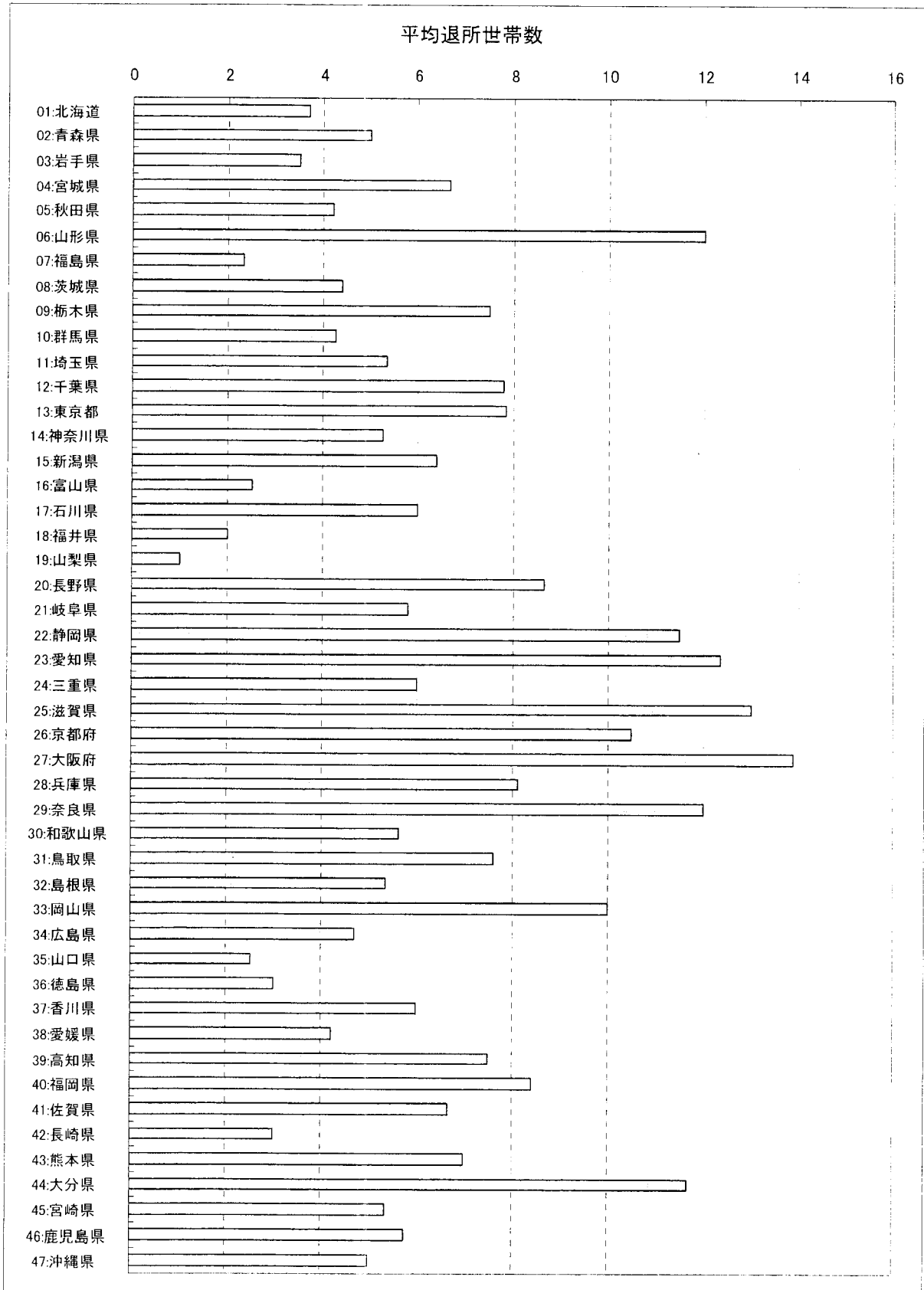

(注)施設調査票に回答した施設に関するデータ

図表 5-15 【母子生活支援施設】 都道府県別平均入所期間<月数>

(母子生活支援施設) 都道府県別平均入所期間 (図表15)			
都道府県	施設数	平均入所期間	回答割合
01北海道	10	52.0	13.6
02青森県	3	40.0	23.3
03岩手県	2	48.0	-
04宮城県	6	23.7	8.9
05秋田県	9	49.7	13.8
06山形県	1	27.0	-
07福島県	3	61.3	19.8
08茨城県	5	31.8	27.3
09栃木県	2	36.5	16.3
10群馬県	4	25.3	5.7
11埼玉県	6	23.5	10.0
12千葉県	5	20.0	9.7
13東京都	35	22.6	13.9
14神奈川県	8	32.4	8.7
15新潟県	5	24.0	14.6
16富山県	2	40.0	29.7
17石川県	2	45.5	29.0
18福井県	1	48.0	-
19山梨県	1	67.0	-
20長野県	3	29.3	23.6
21岐阜県	5	17.4	9.0
22静岡県	2	41.0	18.4
23愛知県	14	28.9	15.6
24岐阜県	5	39.4	10.8
25愛知県	1	17.0	-
26静岡県	4	26.5	13.1
27徳島県	10	23.1	12.6
28香川県	8	33.4	20.9
29高松県	1	23.0	-
30愛媛県	5	38.8	15.5
31高松県	5	29.4	10.4
32岡山県	3	24.0	2.7
33広島県	2	16.0	-
34山口県	10	43.3	14.1
35徳島県	2	21.0	14.1
36香川県	3	48.0	5.6
37高松県	1	-	-
38愛媛県	5	39.2	23.3
39高松県	2	60.5	16.3
40福岡県	14	32.9	23.1
41佐賀県	3	32.7	15.1
42長崎県	3	35.3	10.1
43熊本県	2	26.0	2.8
44大分県	3	23.0	0.0
45宮崎県	3	20.7	4.0
46鹿児島県	8	42.4	23.0
47沖縄県	3	25.3	15.5
総数	240	32.2	18.0

(注1)施設調査票に回答した施設に関するデータ

(注2)平均入所期間は平成20年3月1日時点の各施設の全在籍世帯の合計入所期間を在籍世帯数で除したものの

図表 5-16 【母子生活支援施設】都道府県別平均入所期間<月数> (グラフ)

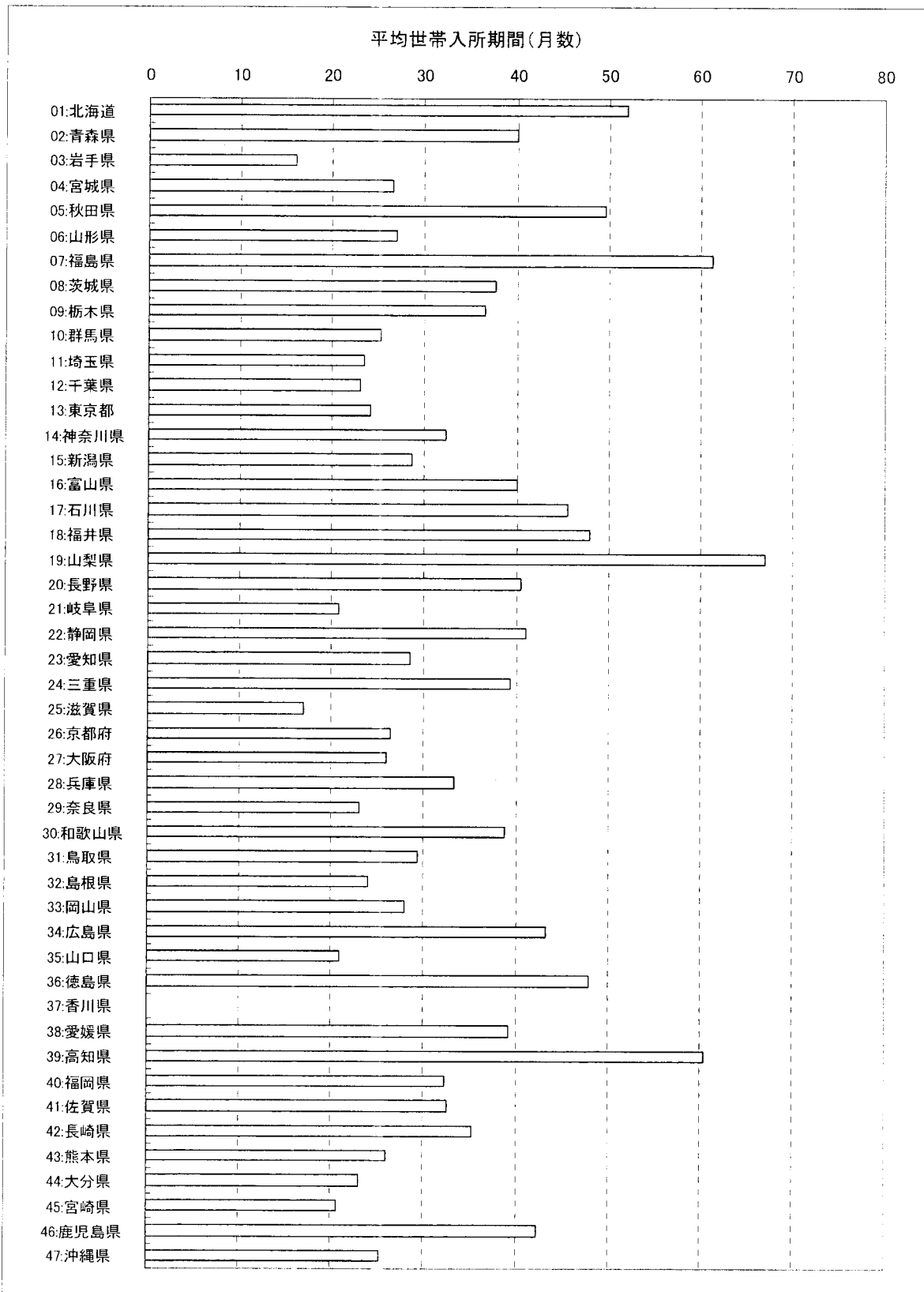

(注1) 施設調査票に回答した施設に関するデータ

(注2) 平均入所期間は平成20年3月1日時点の各施設の全在籍世帯の合計入所期間を在籍世帯数で除したものの

図表 5-17 【母子生活支援施設】都道府県別職員一人あたり世帯数<直接ケア職種>

都道府県	施設数	職員一人あたり世帯数	標準偏差
01北海道	10	2.8	0.8
02青森県	3	1.4	0.7
03岩手県	2	1.5	0.2
04宮城県	6	2.4	0.9
05秋田県	9	2.3	0.7
06山形県	1	2.4	-
07福島県	3	3.3	2.5
08茨城県	5	2.3	1.0
09栃木県	2	2.8	0.1
10群馬県	4	3.8	2.1
11埼玉県	6	2.1	0.9
12千葉県	5	2.2	0.4
13東京都	35	1.9	0.6
14神奈川県	8	2.2	0.4
15新潟県	5	1.6	0.8
16富山県	2	2.7	1.9
17石川県	2	2.6	1.0
18福井県	1	3.2	-
19山梨県	1	2.6	-
20長野県	3	2.2	0.5
21岐阜県	5	1.7	0.8
22静岡県	2	4.9	0.9
23愛知県	14	3.0	1.0
24三重県	5	2.9	1.0
25滋賀県	1	2.4	-
26京都府	4	2.8	0.5
27大阪府	10	2.7	1.5
28兵庫県	8	2.4	0.6
29奈良県	1	3.3	-
30和歌山県	5	3.0	1.2
31鳥取県	5	3.0	1.0
32徳島県	3	1.7	0.6
33香川県	2	1.7	0.5
34愛媛県	10	2.3	0.4
35高知県	2	2.3	1.1
36福岡県	3	1.8	1.1
37佐賀県	1	1.0	-
38長門県	5	2.0	1.0
39山口県	2	2.6	0.4
40福岡県	14	3.2	1.2
41佐賀県	3	2.3	1.1
42長崎県	3	2.2	0.7
43熊本県	2	3.9	1.5
44大分県	3	2.2	0.3
45宮崎県	3	2.2	0.4
46鹿児島県	8	3.0	1.2
47沖縄県	3	1.9	1.1
総数	240	2.5	1.0

(注 1) 施設調査票に回答した施設に関するデータ

(注 2) 職員数は直接ケア職種(当直職員を除く)を常勤換算したものであり、施設においては休日、夜間の対応も行われていることに留意する必要がある

(注 3) 在籍世帯数及び配置職員数は平成 20 年 3 月 1 日時点のもの

図表 5-18 【母子生活支援施設】都道府県別職員一人あたり世帯数<直接ケア職種> (グラフ)

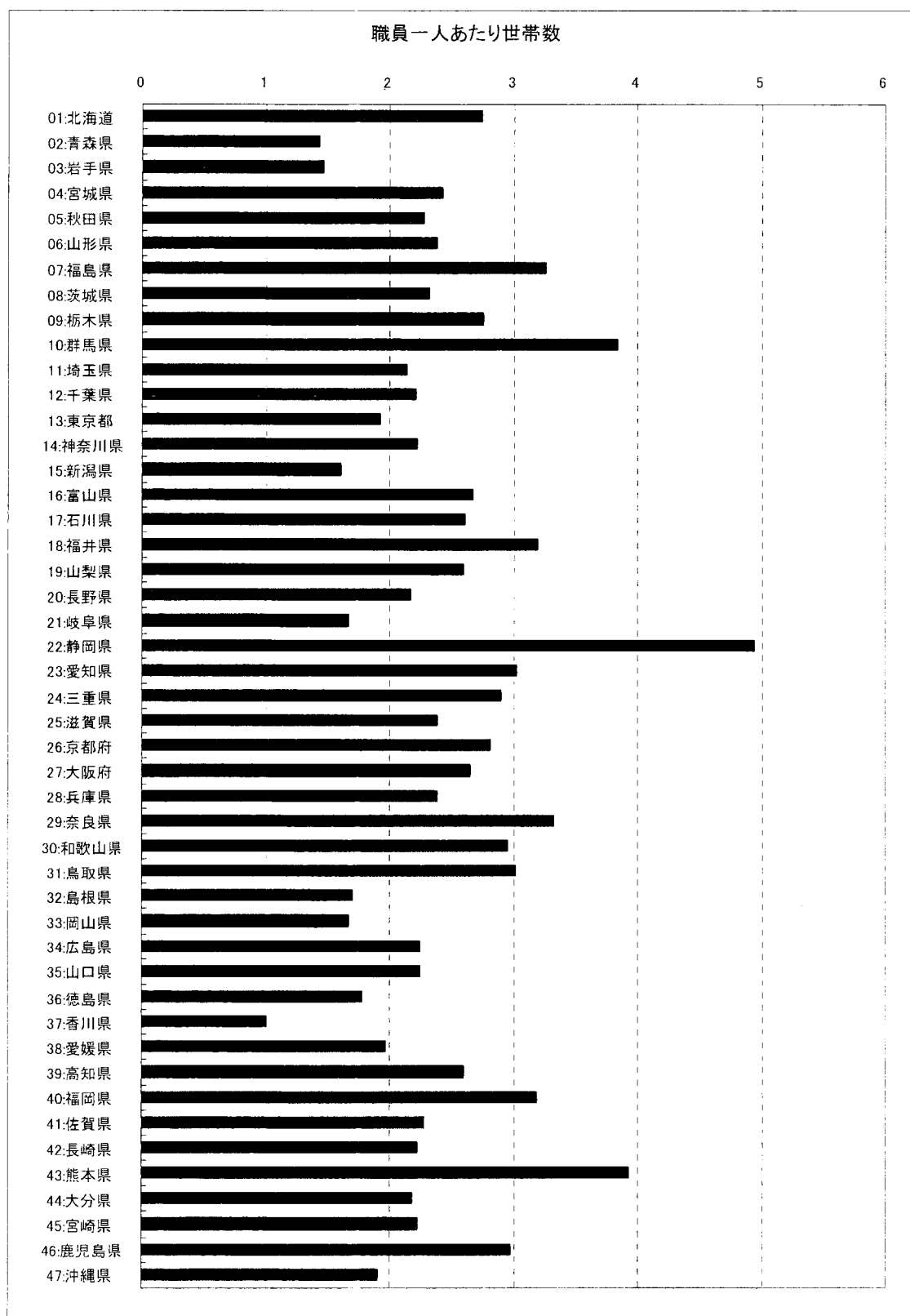

(注 1) 施設調査票に回答した施設に関するデータ

(注 2) 職員数は直接ケア職種(当直職員を除く)を常勤換算したものであり、施設においては休日、夜間の対応も行われていることに留意する必要がある

(注 3) 在籍世帯数及び配置職員数は平成 20 年 3 月 1 日時点のもの

図表 5-19 【母子生活支援施設】都道府県別ケアの形態（本園）の状況

都道府県	施設数	ケアの形態	
		施設あたり平均 世帯数	施設あたり平均 児童数
01北海道	10	19.2	15.4
02青森県	3	14.7	7.7
03岩手県	2	20.0	6.0
04宮城県	6	18.3	14.7
05秋田県	9	20.0	15.8
06山形県	1	20.0	19.0
07福島県	3	25.0	15.7
08茨城県	5	16.0	9.6
09栃木県	2	20.0	18.0
10群馬県	4	18.0	11.5
11埼玉県	6	15.3	10.5
12千葉県	5	19.8	17.4
13東京都	35	20.5	16.5
14神奈川県	8	17.8	17.0
15新潟県	5	17.2	8.6
16富山県	2	14.0	8.0
17石川県	2	17.5	13.5
18福井県	1	20.0	16.0
19山梨県	1	20.0	13.0
20岐阜県	3	18.0	8.7
21静岡県	5	16.8	9.8
22愛知県	2	30.0	29.0
23岐阜県	14	23.0	20.4
24三重県	6	17.4	15.0
25滋賀県	1	20.0	19.0
26京都府	4	21.0	21.3
27大阪府	9	31.8	27.1
28兵庫県	8	19.9	17.8
29奈良県	1	30.0	30.0
30和歌山県	5	19.6	16.8
31徳島県	5	21.0	20.2
32香川県	3	10.7	8.7
33岡山県	2	20.0	6.0
34広島県	10	18.8	16.1
35山口県	2	13.0	4.5
36徳島県	3	11.3	7.0
37香川県	1	20.0	4.0
38愛媛県	5	15.0	7.2
39高知県	2	19.5	13.5
40福岡県	14	22.6	17.6
41佐賀県	3	15.3	7.0
42長崎県	3	12.3	5.7
43熊本県	2	19.0	18.5
44大分県	3	22.0	16.0
45宮崎県	3	16.7	6.7
46鹿児島県	8	17.0	13.3
47沖縄県	3	17.7	10.3
総数	240	19.6	15.1

(注 1) 施設調査票に回答した施設に関するデータ(各施設の回答したユニット構成情報によるもの)

(注 2) 在籍世帯数は平成 20 年 3 月 1 日時点のもの

図表 5-20 【母子生活支援施設】都道府県別ケアの形態（本園）の平均在籍世帯数



(注 1) 施設調査票に回答した施設に関するデータ(各施設の回答したユニット構成情報によるもの)

(注 2) 在籍世帯数は平成 20 年 3 月 1 日時点のもの

図表 5-21 【母子生活支援施設】都道府県別ケアの形態（小規模分園型）の状況

都道府県	施設数	施設1あたり平均	
		世帯数	児童数
北海道	1	6	5
青森県	0	-	-
岩手県	0	-	-
宮城県	0	-	-
秋田県	0	-	-
山形県	0	-	-
福島県	0	-	-
茨城県	0	-	-
栃木県	0	-	-
群馬県	0	-	-
埼玉県	1	5	5
千葉県	0	-	-
東京都	0	-	-
神奈川県	0	-	-
新潟県	0	-	-
富山県	0	-	-
石川県	0	-	-
福井県	0	-	-
山梨県	0	-	-
長野県	0	-	-
岐阜県	0	-	-
静岡県	0	-	-
愛知県	1	5	5
岐阜県	0	-	-
静岡県	0	-	-
愛知県	0	-	-
三重県	0	-	-
滋賀県	0	-	-
京都府	3	5	5
大阪府	0	-	-
兵庫県	0	-	-
奈良県	0	-	-
和歌山県	1	5	5
徳島県	0	-	-
香川県	0	-	-
愛媛県	0	-	-
高知県	0	-	-
福岡県	0	-	-
佐賀県	0	-	-
熊本県	0	-	-
大分県	0	-	-
宮崎県	0	-	-
鹿児島県	1	6	5
沖縄県	0	-	-
総数	10	5.44	5.11

(注 1) 施設調査票に回答した施設に関するデータ(各施設の回答したユニット構成情報によるもの)

(注 2) 在籍世帯数は平成 20 年 3 月 1 日時点のもの

図表 5-22【母子生活支援施設】都道府県別ケアの形態（小規模分園型）の
平均在籍世帯数

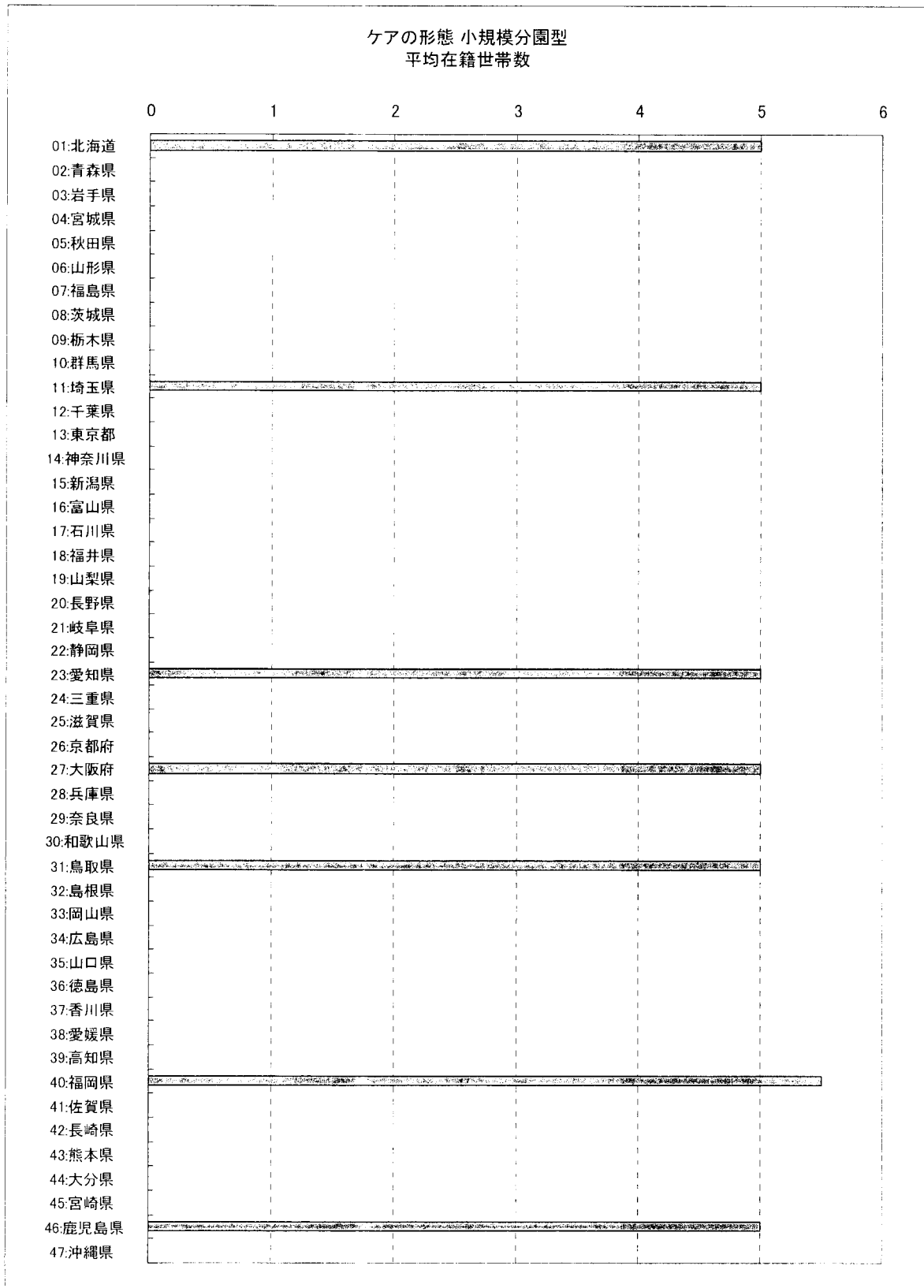

(注 1) 施設調査票に回答した施設に関するデータ(各施設の回答したユニット構成情報によるもの)
(注 2) 在籍世帯数は平成 20 年 3 月 1 日時点のもの

図表 5-23 【母子生活支援施設】都道府県別入所世帯に対するケアの適合状況

都道府県	ケアに適合している世帯		世帯数
	世帯数	割合	
01北海道	16	10.1%	159
02青森県	0	0.0%	22
03岩手県	1	8.3%	12
04宮城県	16	18.6%	86
05秋田県	5	3.8%	133
06山形県	0	0.0%	19
07福島県	0	0.0%	47
08茨城県	23	47.9%	48
09栃木県	10	27.8%	36
10群馬県	3	6.5%	46
11埼玉県	9	13.2%	68
12千葉県	9	10.5%	86
13東京都	83	15.8%	525
14神奈川県	27	23.3%	116
15新潟県	1	2.7%	37
16富山県	1	6.3%	16
17石川県	1	3.7%	27
18福井県	7	43.8%	16
19山梨県	0	0.0%	13
20長野県	9	34.6%	26
21山梨県	14	35.0%	40
22静岡県	2	3.4%	58
23愛知県	37	12.7%	291
24岐阜県	3	3.6%	84
25滋賀県	3	15.8%	19
26京都府	21	24.7%	85
27大阪府	14	5.4%	258
28兵庫県	18	12.7%	142
29奈良県	0	0.0%	30
30和歌山県	1	1.2%	84
31徳島県	1	1.0%	102
32香川県	4	15.4%	26
33愛媛県	6	50.0%	12
34高知県	26	16.1%	161
35山口県	5	55.6%	9
36徳島県	1	4.8%	21
37高知県	0	0.0%	4
38福岡県	1	2.8%	36
39佐賀県	7	25.9%	27
40福岡県	14	5.9%	238
41佐賀県	3	14.3%	21
42長崎県	0	0.0%	17
43熊本県	4	10.8%	37
44大分県	1	2.1%	48
45宮崎県	2	10.0%	20
46鹿児島県	14	12.8%	109
47沖縄県	4	12.9%	31
総数	427	12.0%	3,548

(注)世帯票に回答した施設の世帯に関するデータ

図表 5-24 【母子生活支援施設】都道府県別ケアの適合状況（適していない世帯率）

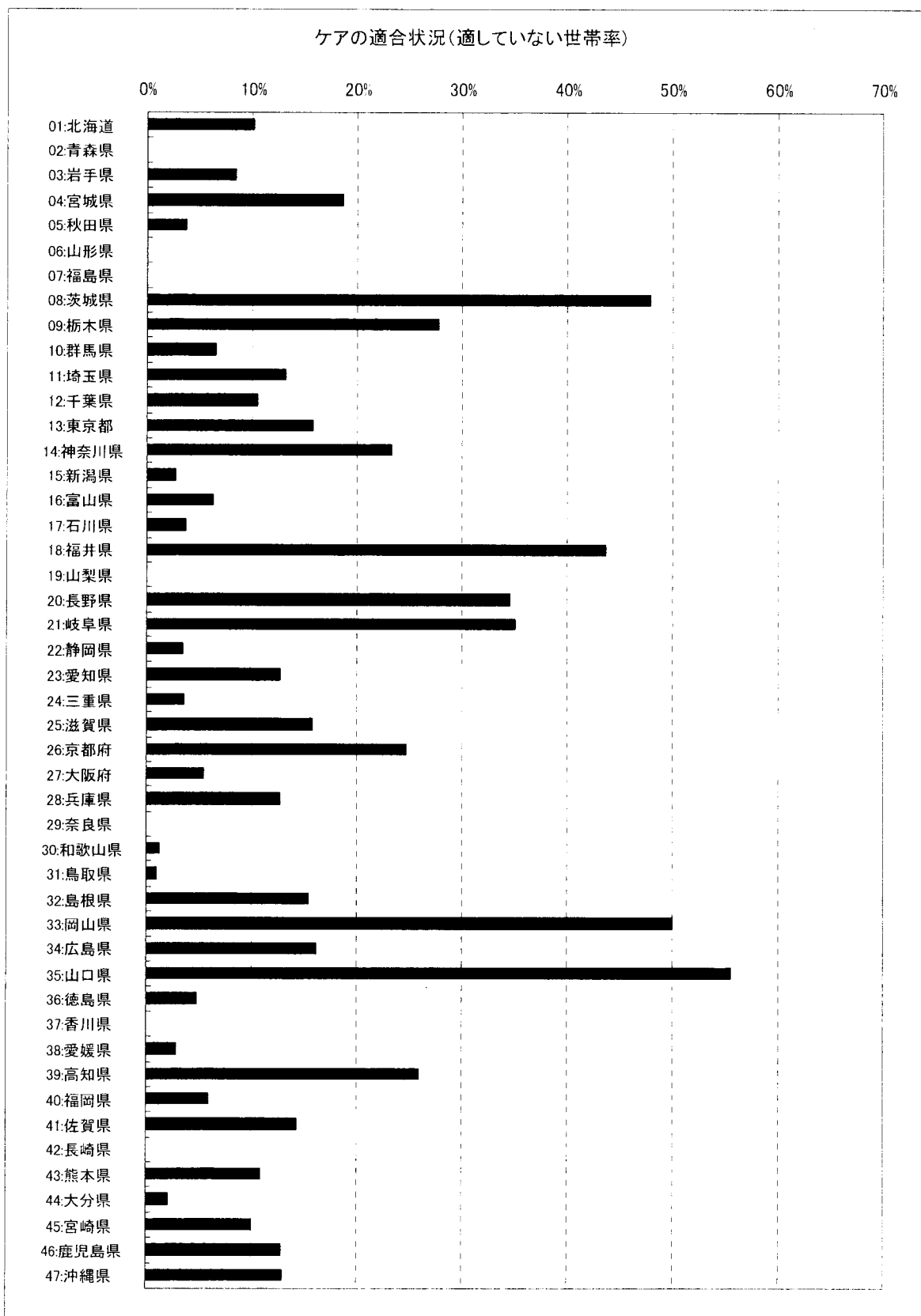

(注 1) 世帯票に回答した施設の世帯に関するデータ

(注 2) 青森県、山形県、福島県、山梨県、奈良県、香川県、長崎県は適していない世帯数 0 世帯

4. 【母子生活支援施設】退所理由の傾向

図表 5-25 【母子生活支援施設】平成 18 年度退所児童世帯数に占める各退所理由の割合

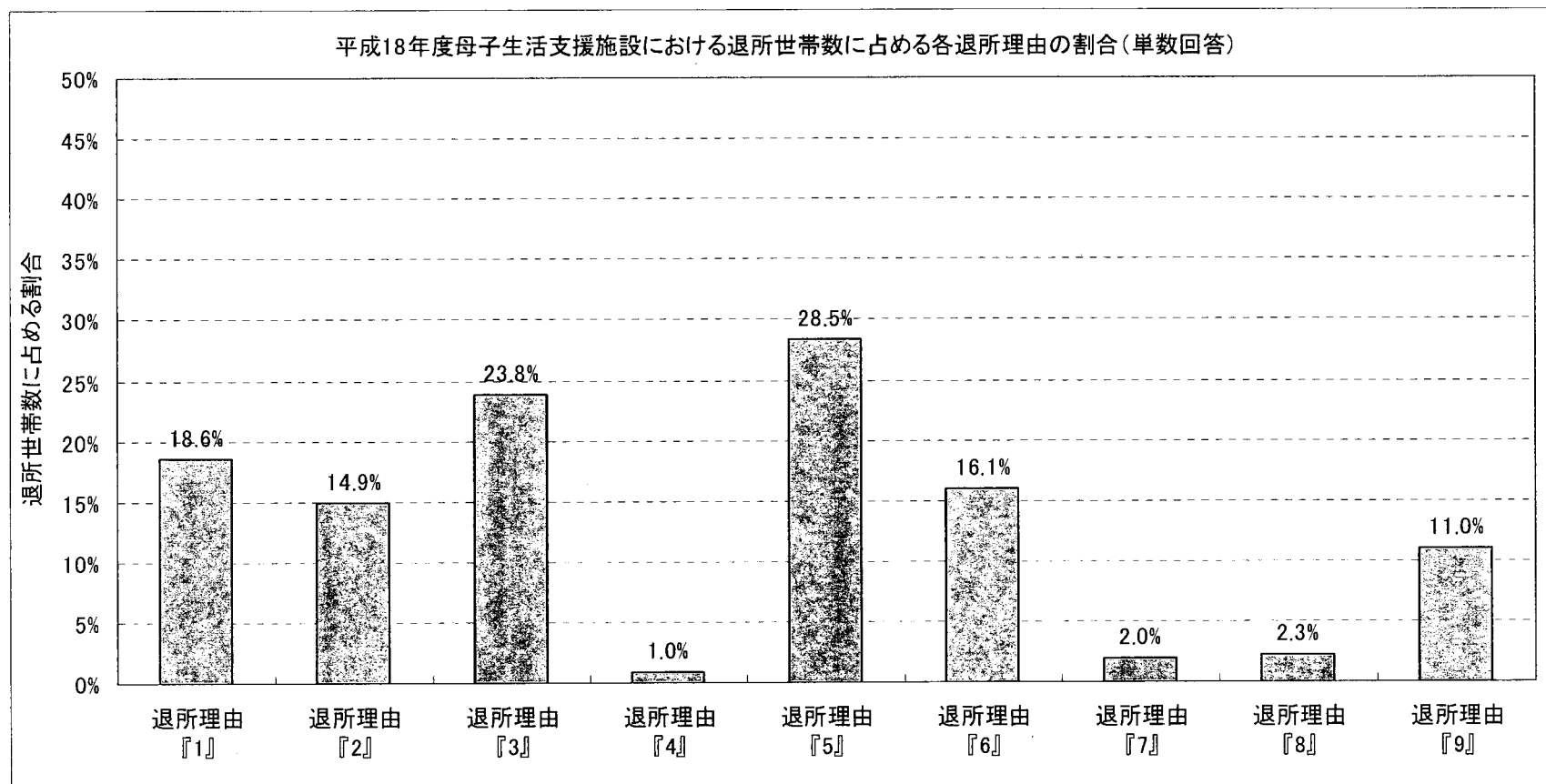

【母子生活支援施設】退所理由

1. 経済的自立度が上がったので	2. 日常生活・身辺、精神的自立が高まったので	3. 住宅事情が改善したため
4. 子どもの年齢が20歳を超えたので	5. 再婚又は復縁するので	6. 希望退所(本人が勝手に退所した場合を含む)
7. 子どもの措置変更のため(母親は別居所へ)	8. 母親の措置変更のため(子どもは施設等へ)	9. その他

(注)施設調査票に回答した施設の退所世帯に関するデータ

5. 【母子生活支援施設】情緒・行動上の問題状況の階層別施設数（児童）

※各情緒・行動上の問題状況について施設ごとの世帯票に回答のあった児童に占める「疑いあり」及び「確かに問題あり」の児童比率

図表 5-26 【母子生活支援施設】情緒・行動上の問題のある児童比率階層別施設数

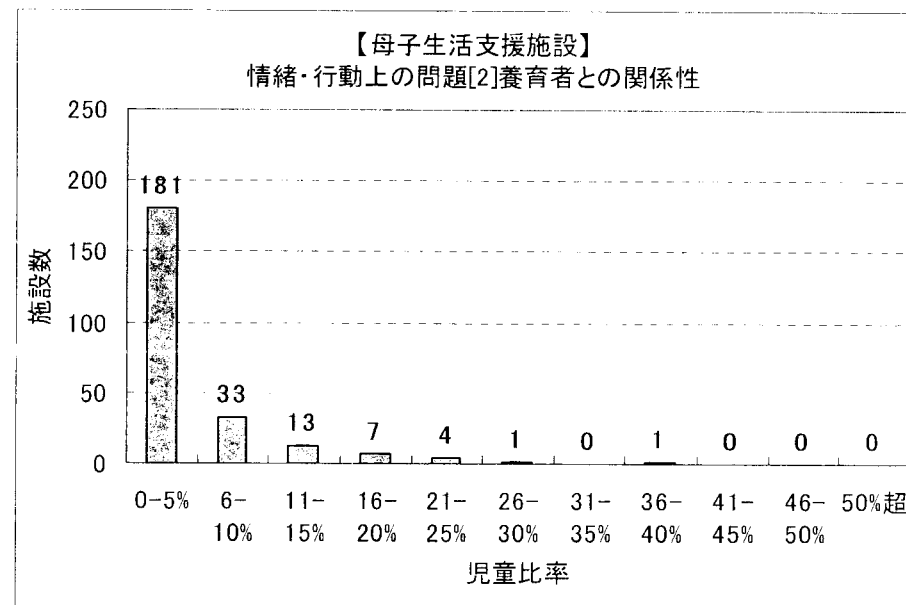
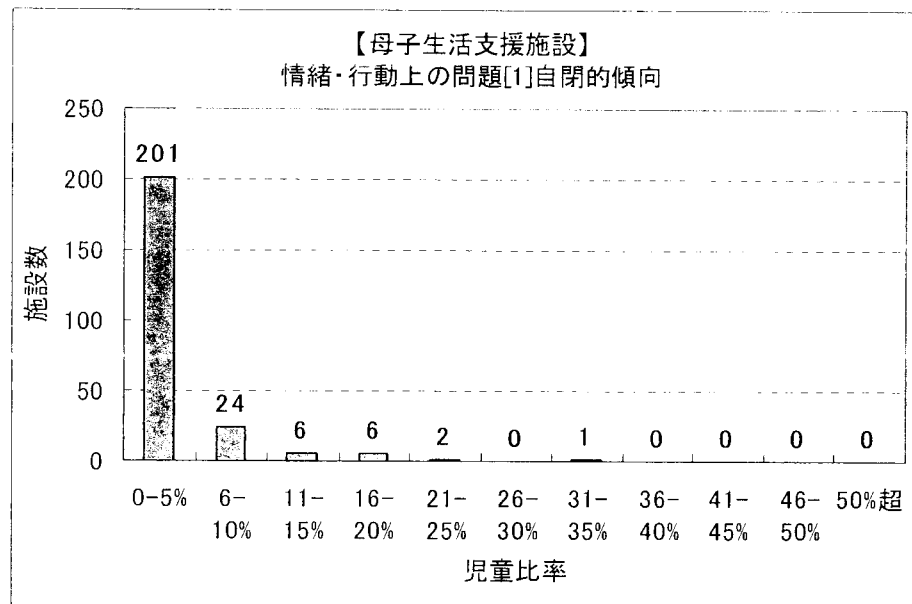

(注)世帯票に回答した施設の児童に関するデータ

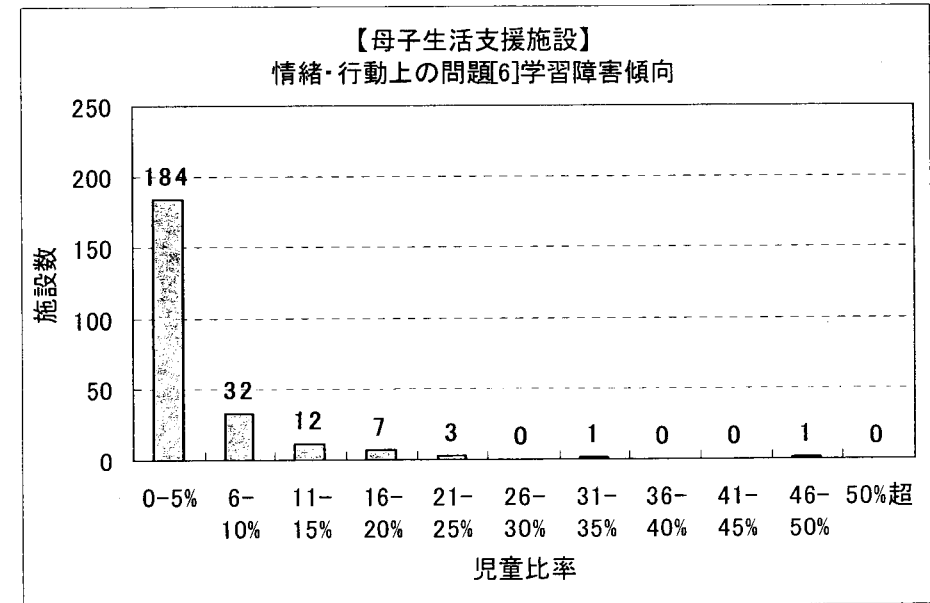
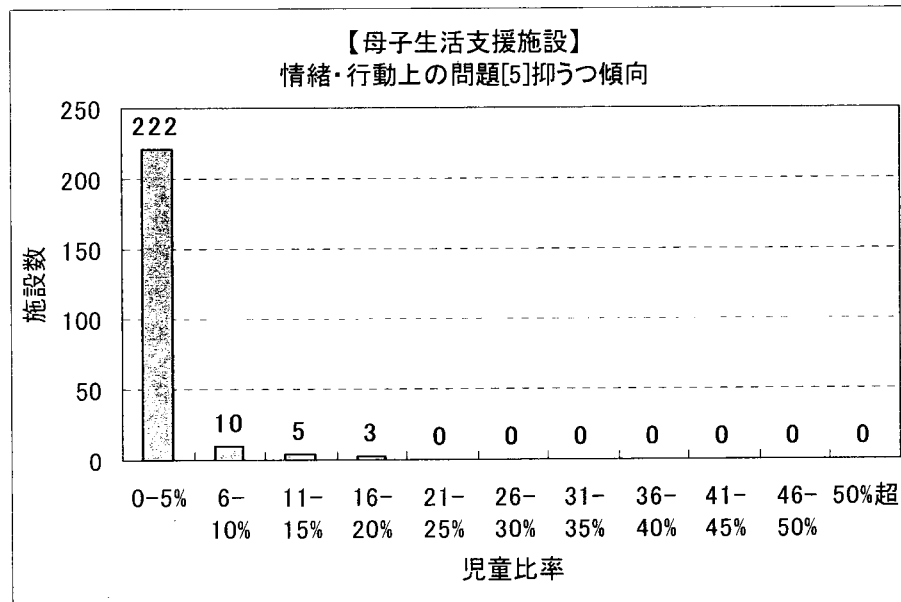
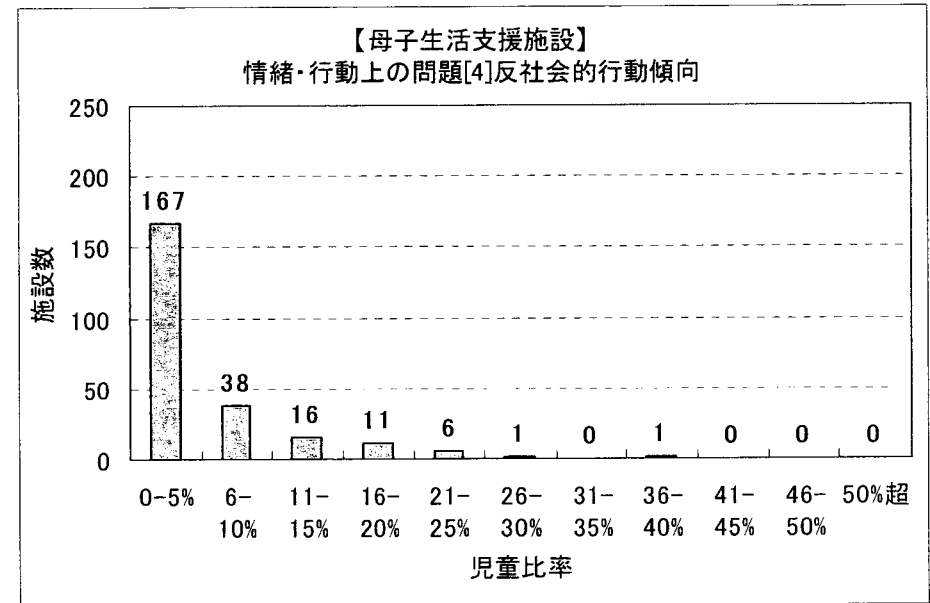
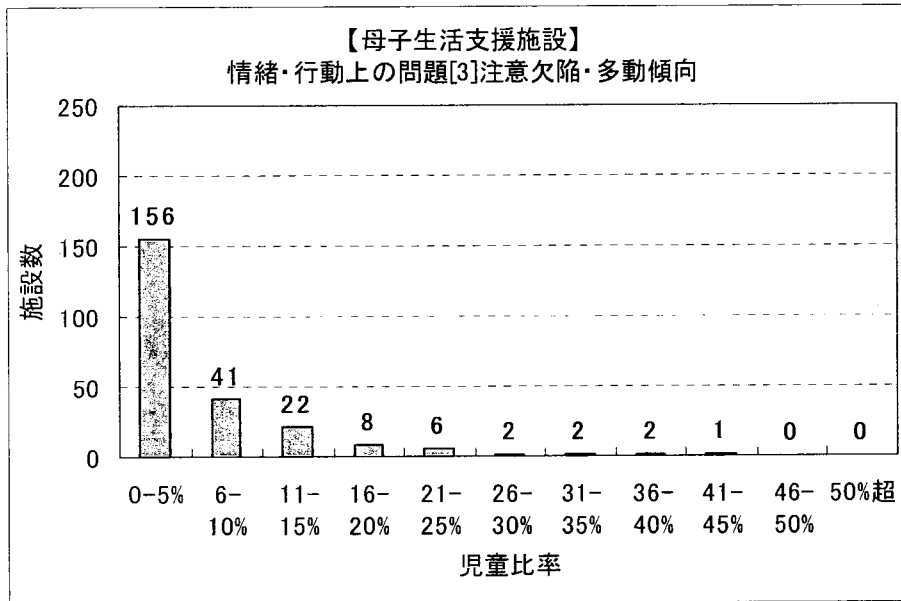

(注)世帯票に回答した施設の児童に関するデータ

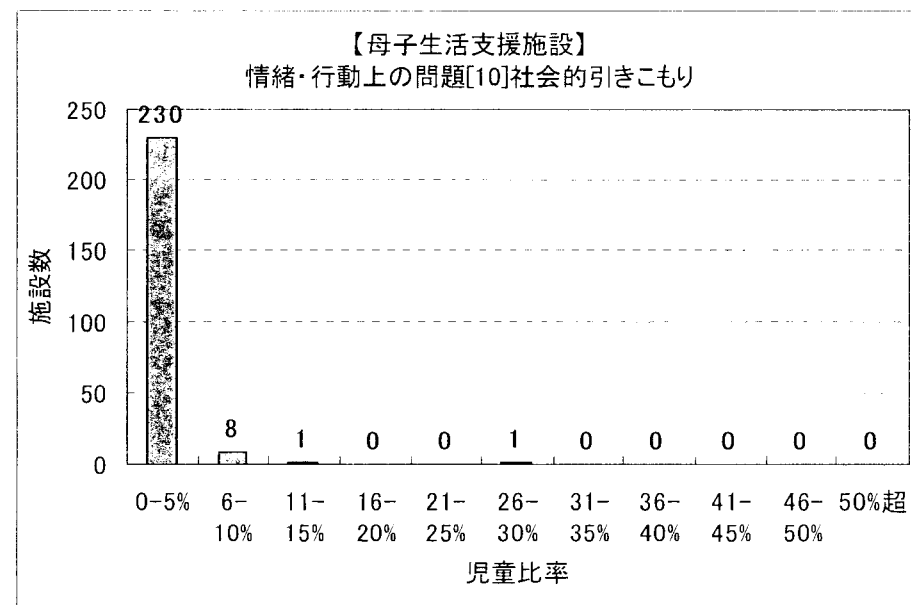
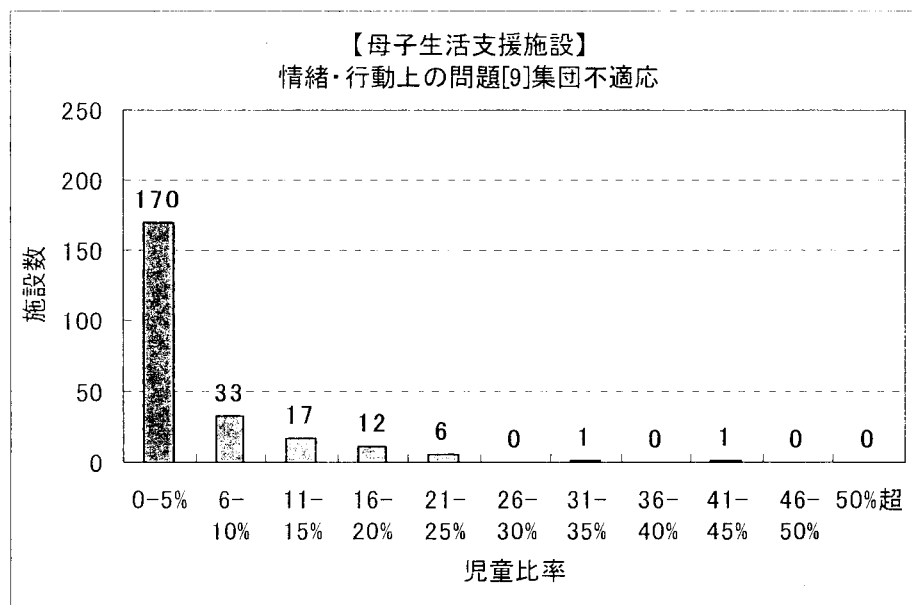
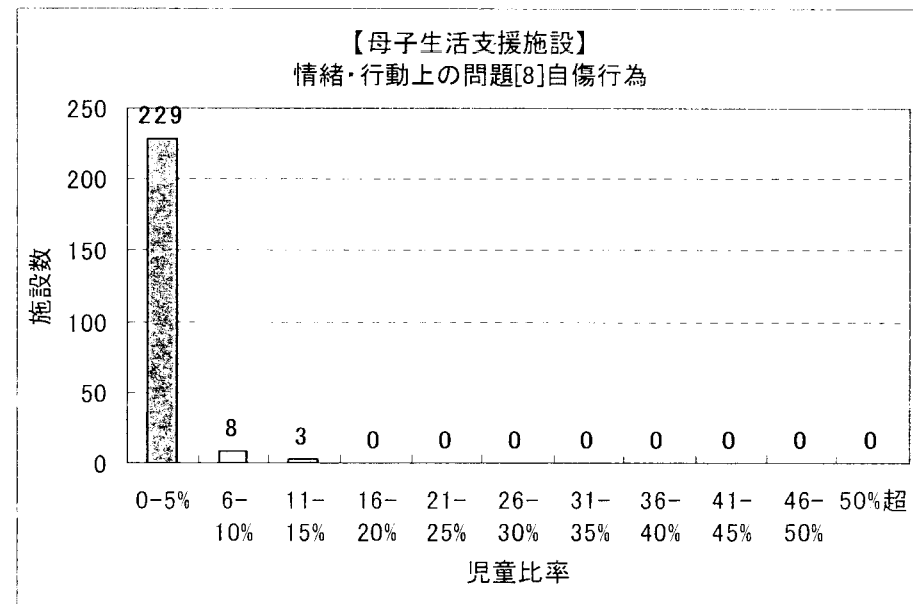
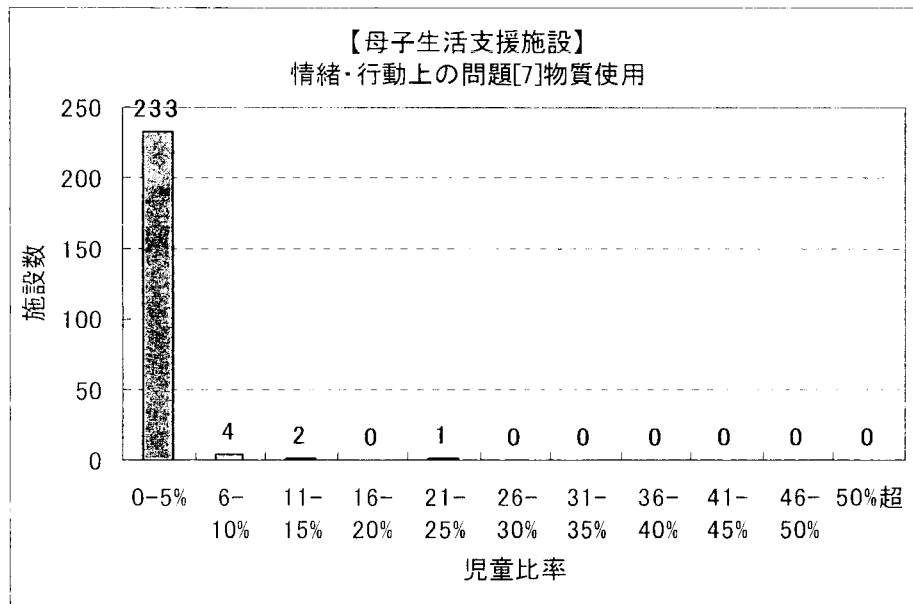

(注)世帯票に回答した施設の児童に関するデータ

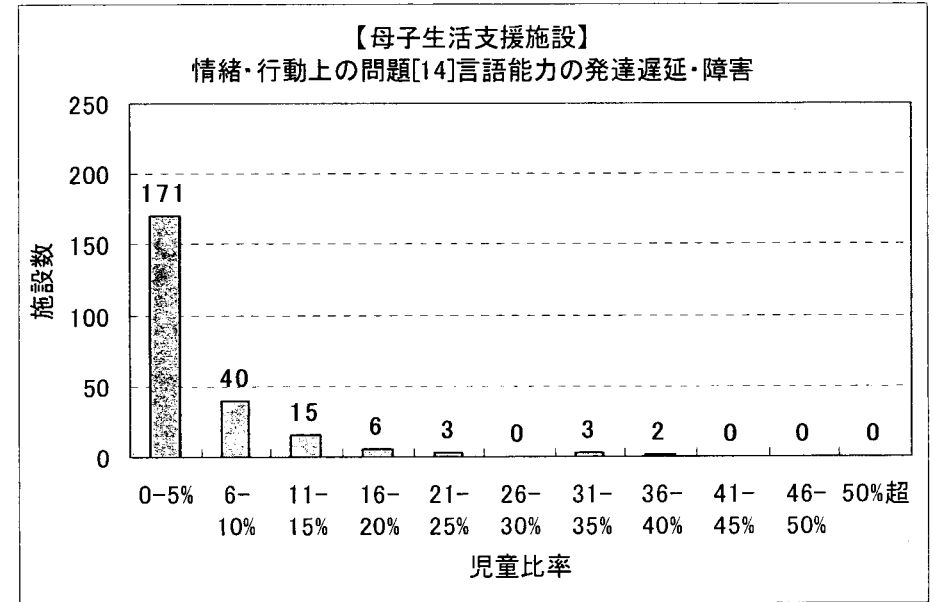
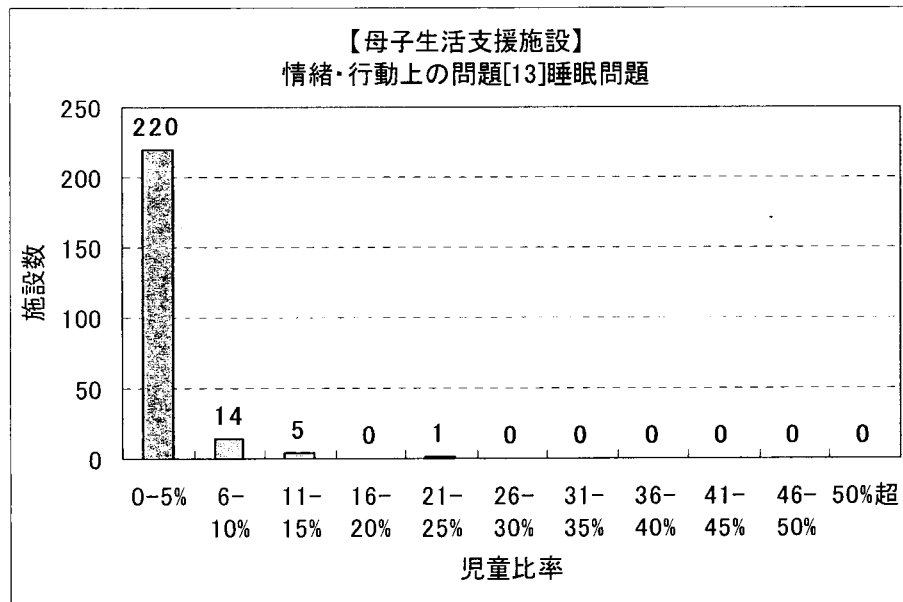
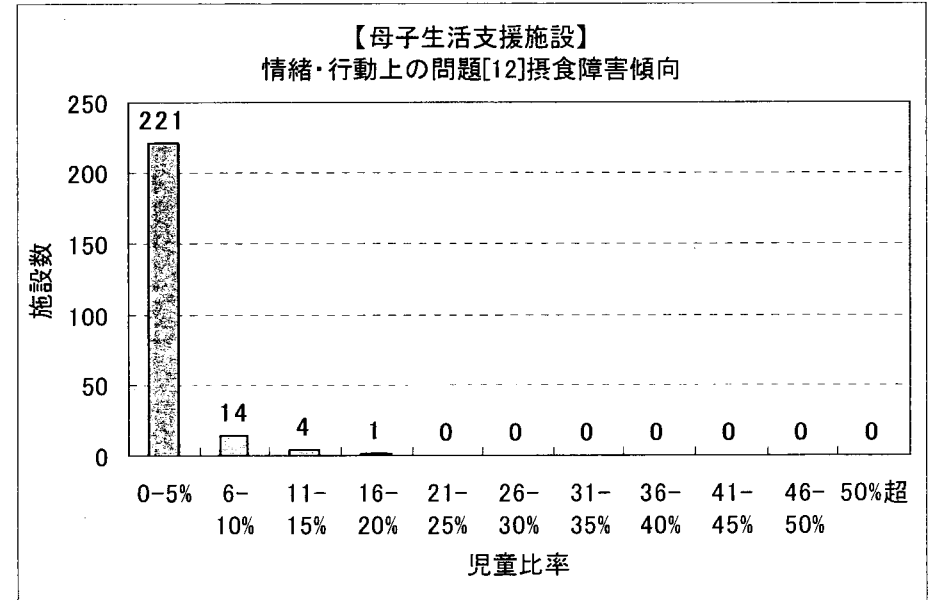
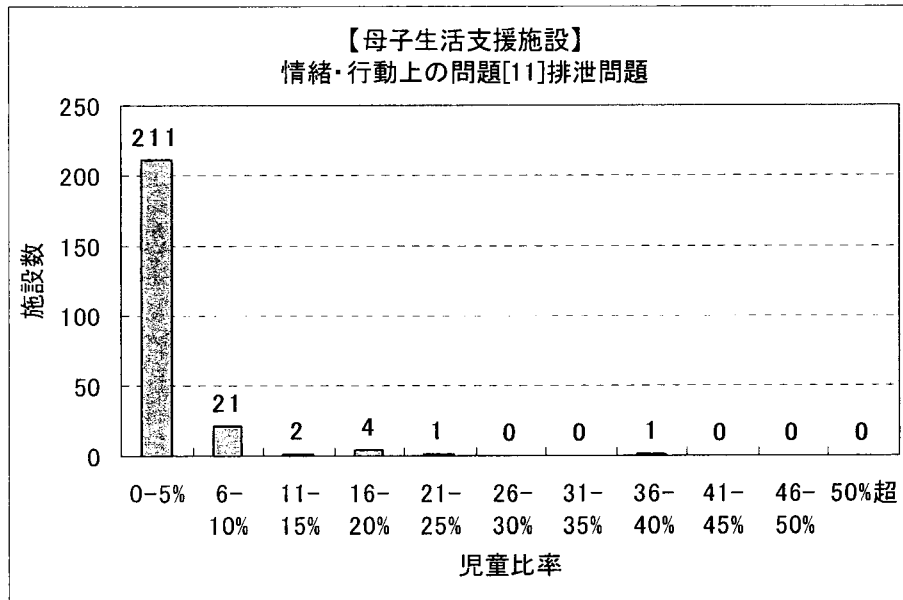

(注)世帯票に回答した施設の児童に関するデータ

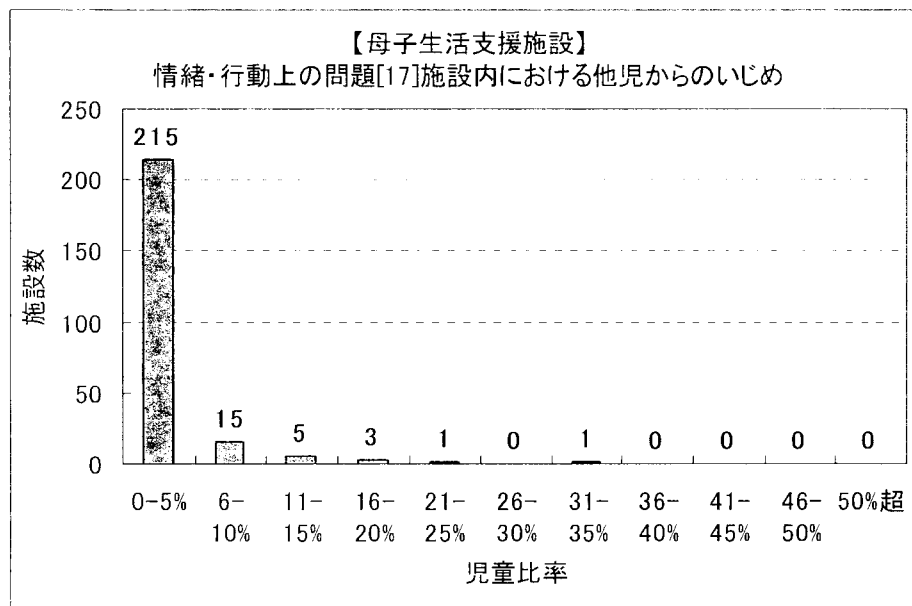
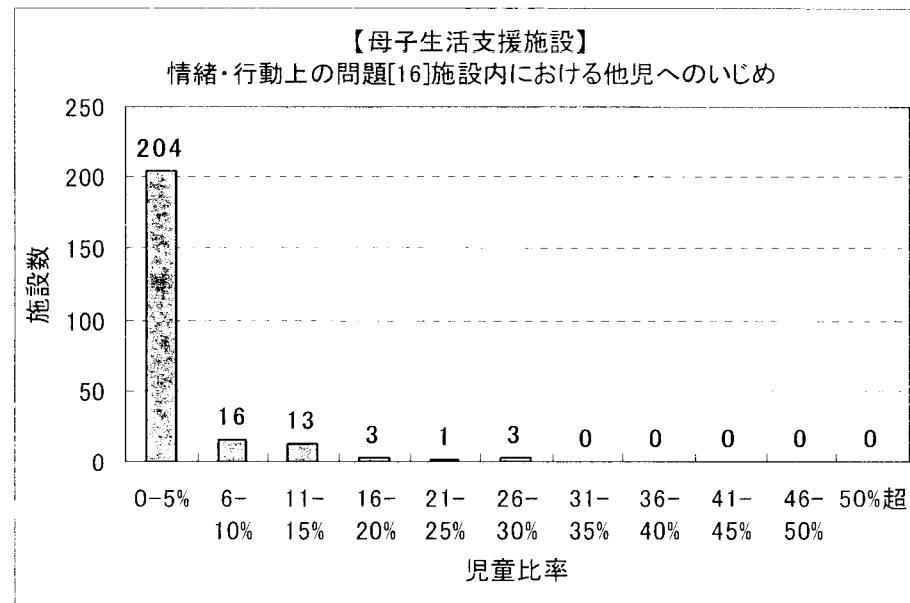
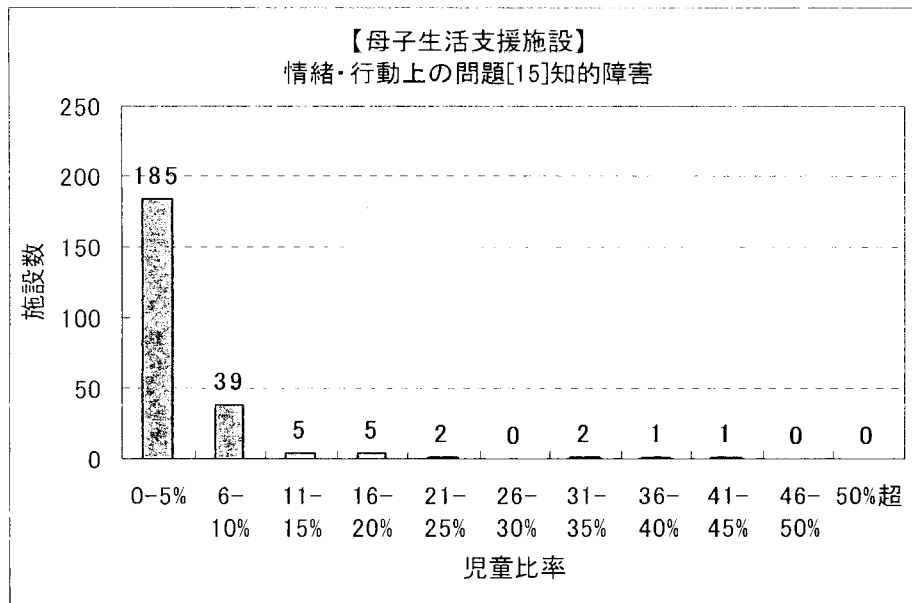

(注)世帯票に回答した施設の児童に関するデータ

6. 【母子生活支援施設】情緒・行動上の問題状況の階層別施設数（母親）

※各情緒・行動上の問題状況について施設ごとの在籍世帯（母親）に占める「疑いあり」及び「確かに問題あり」の世帯（母親）比率

図表 5-27 【母子生活支援施設】情緒・行動上の問題のある母親比率階層別施設数

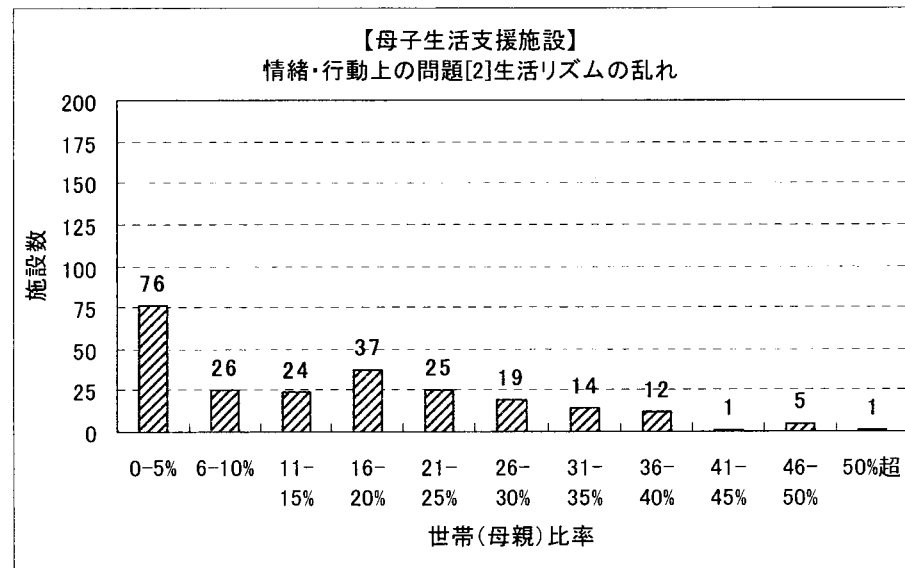
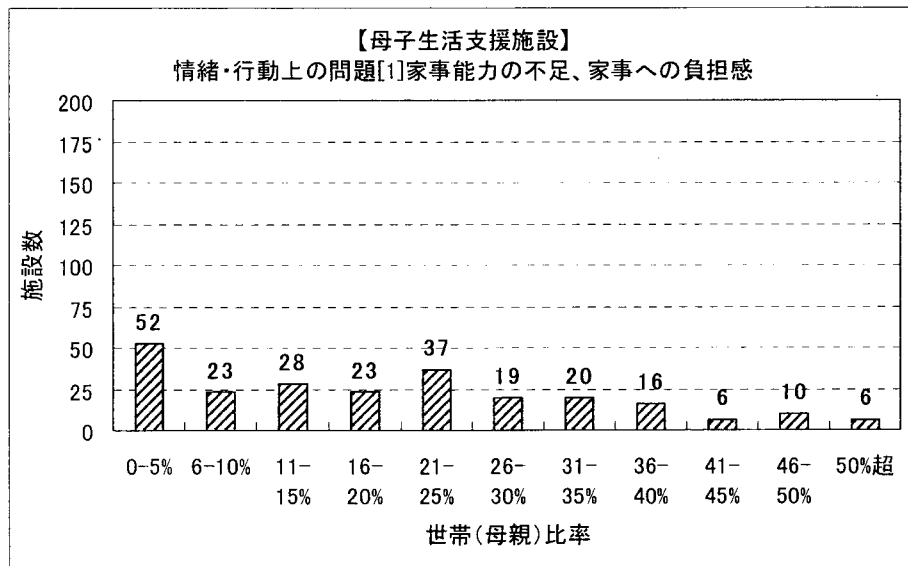

(注)世帯票に回答した施設の母親に関するデータ

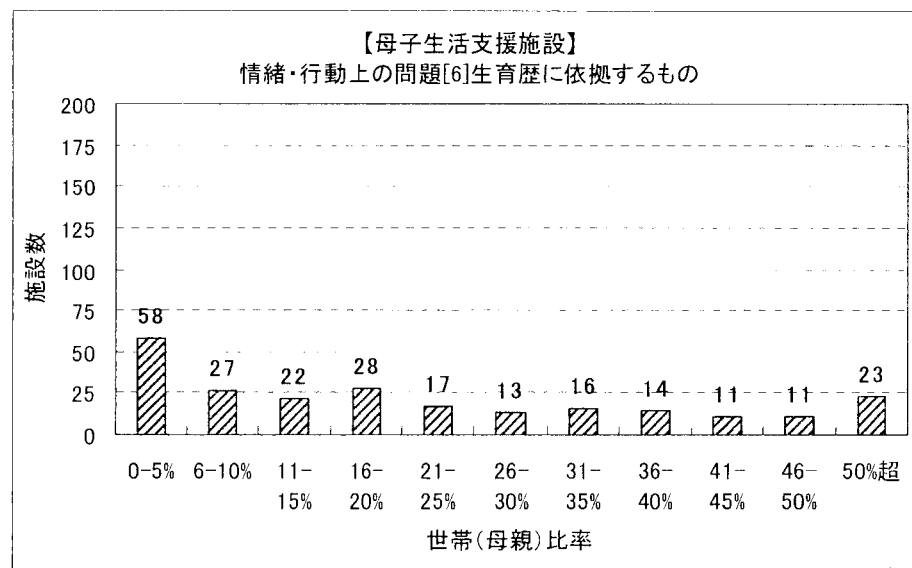
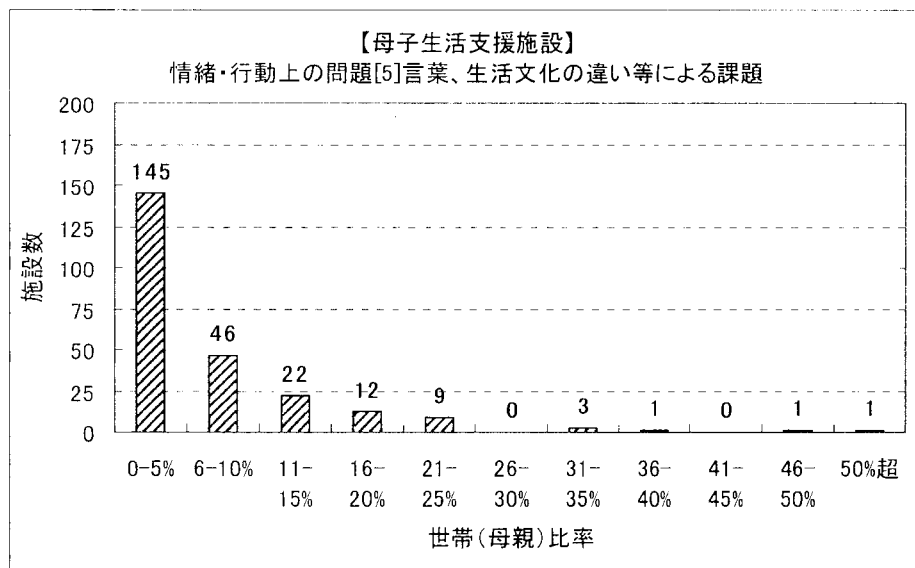
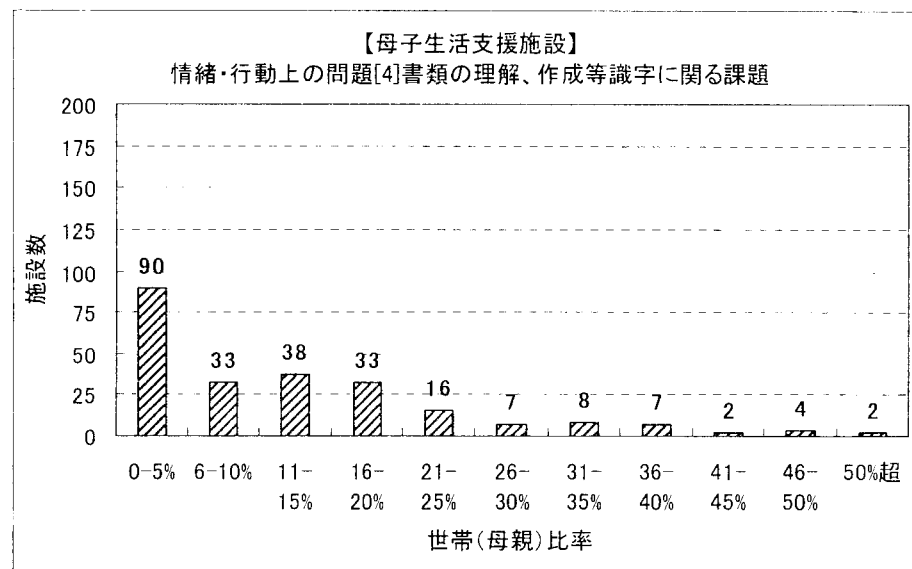
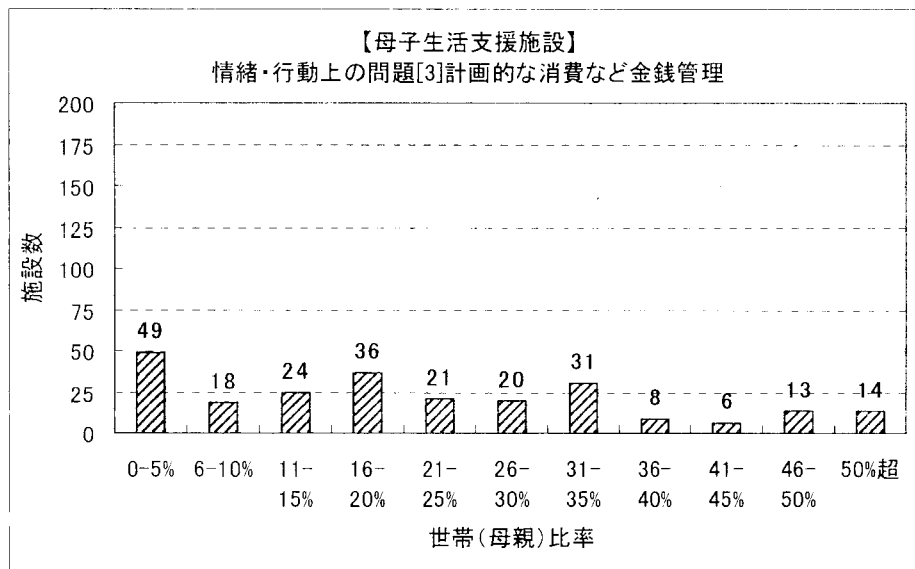

(注)世帯票に回答した施設の母親に関するデータ

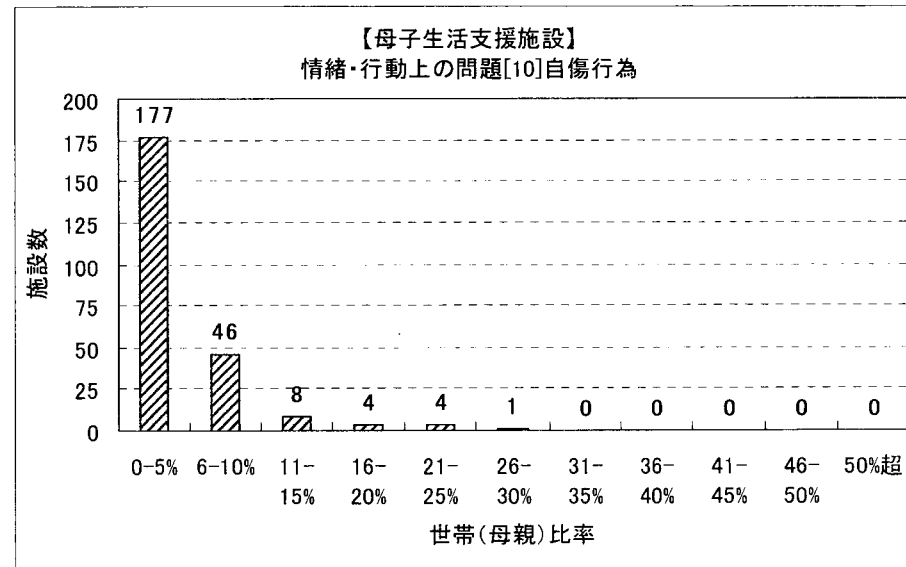
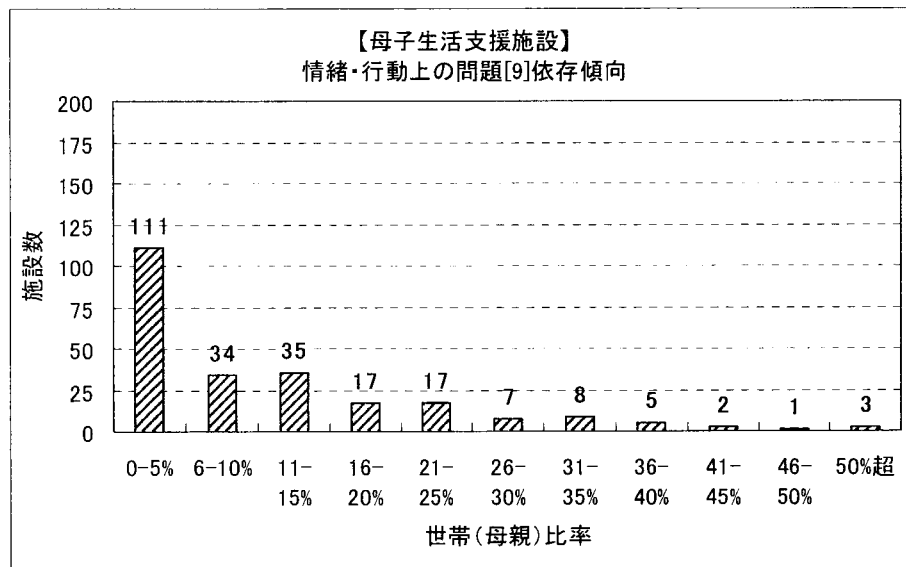
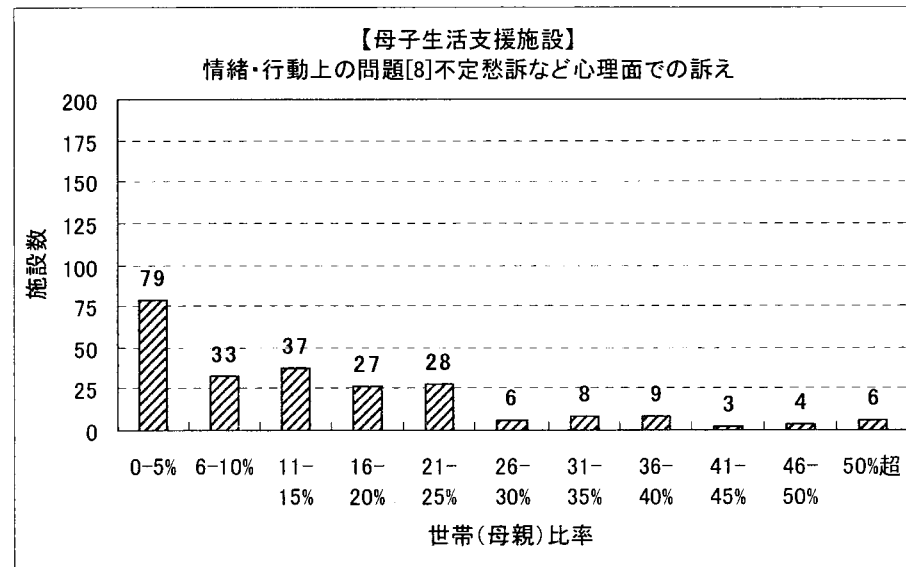
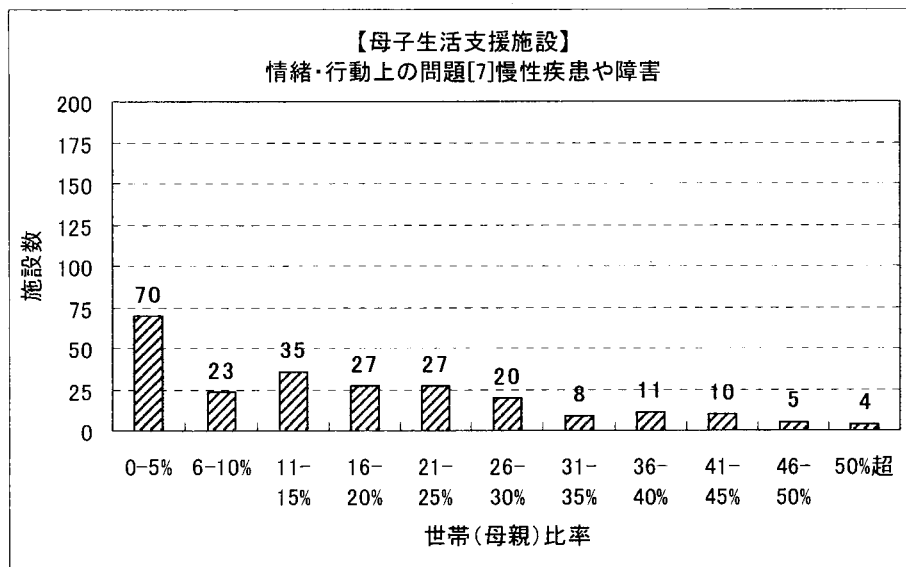

(注) 世帯票に回答した施設の母親に関するデータ

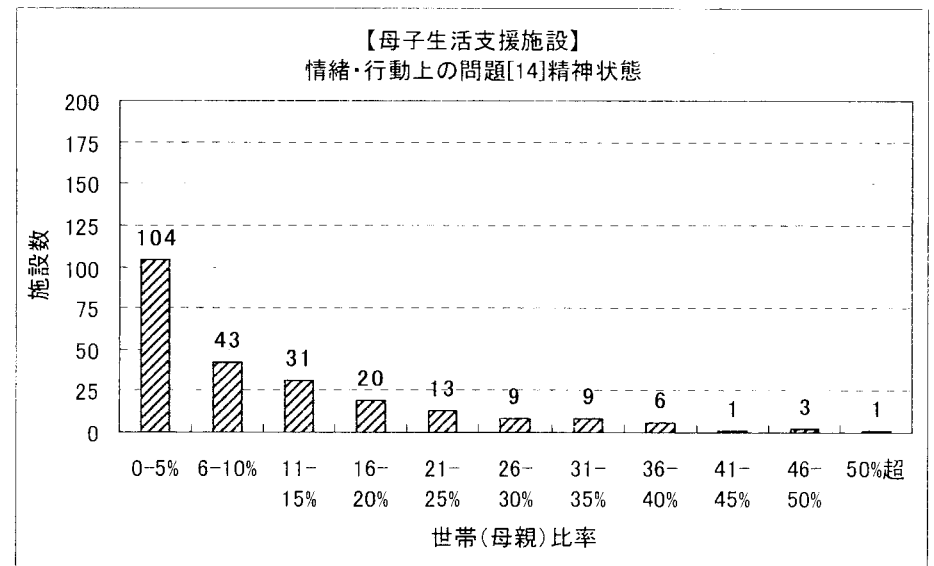
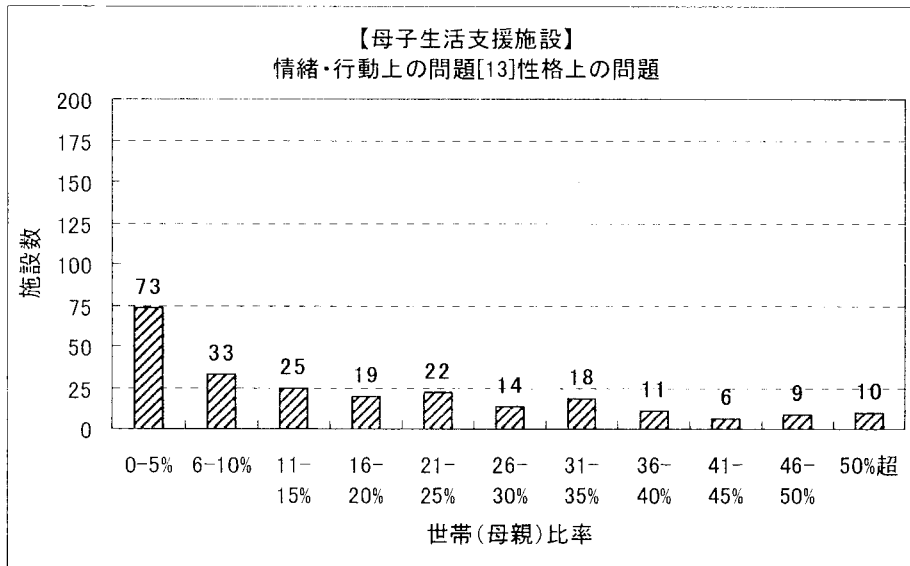
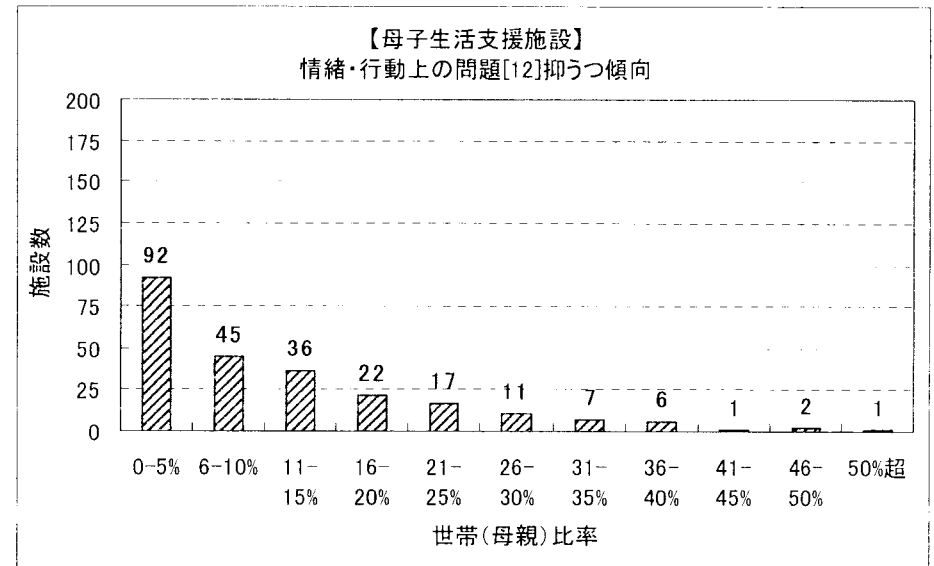
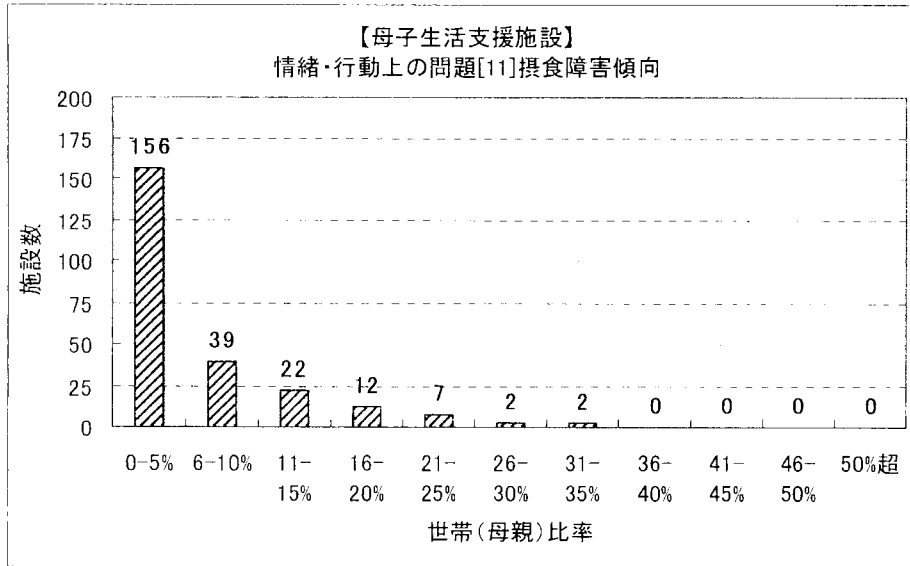

(注)世帯票に回答した施設の母親に関するデータ

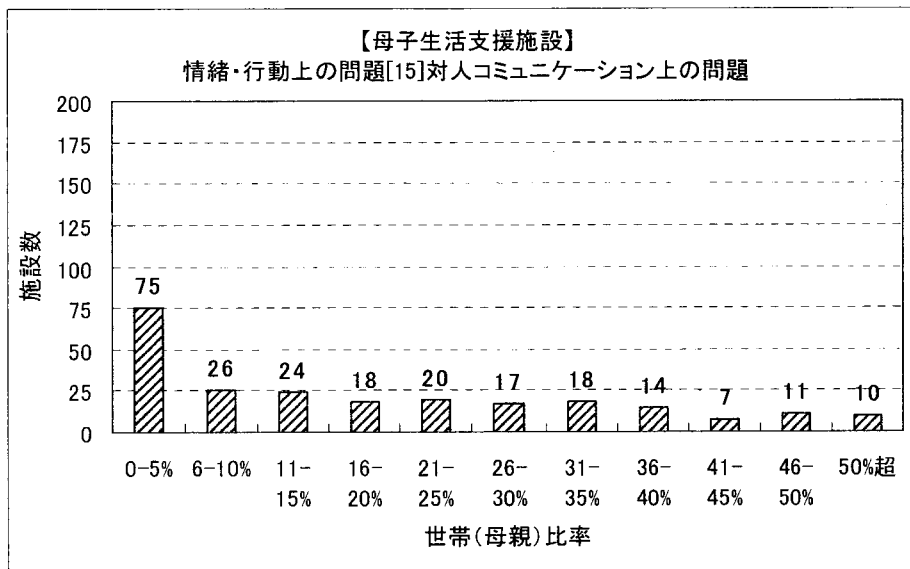

(注)世帯票に回答した施設の母親に関するデータ

7. 【母子生活支援施設】情緒・行動上の問題状況の階層別施設数（母子関係）

※各情緒・行動上の問題状況について施設ごとの在籍世帯（母子）に占める「疑いあり」及び「確かに問題あり」の世帯（母子）比率

図表 5-28 【母子生活支援施設】情緒・行動上の問題のある母親（母子関係）比率階層別施設数

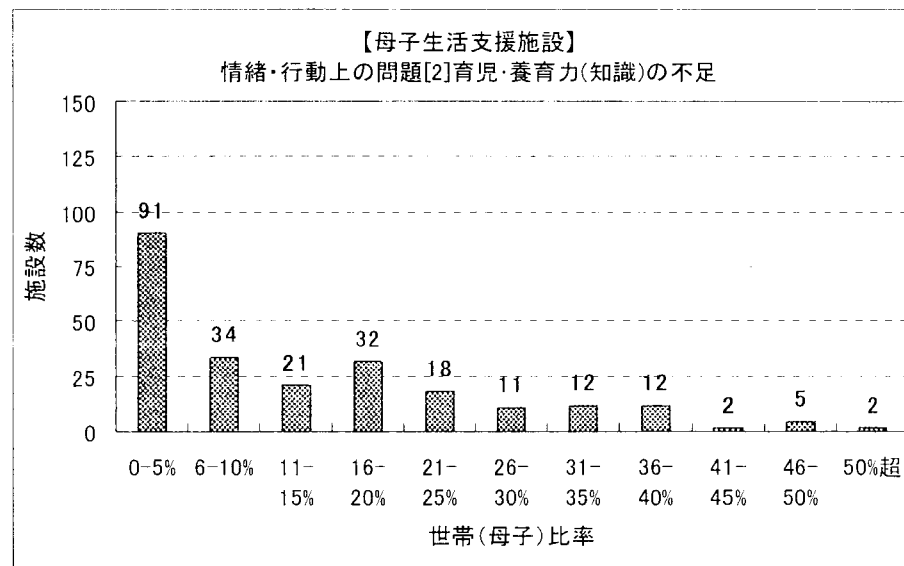
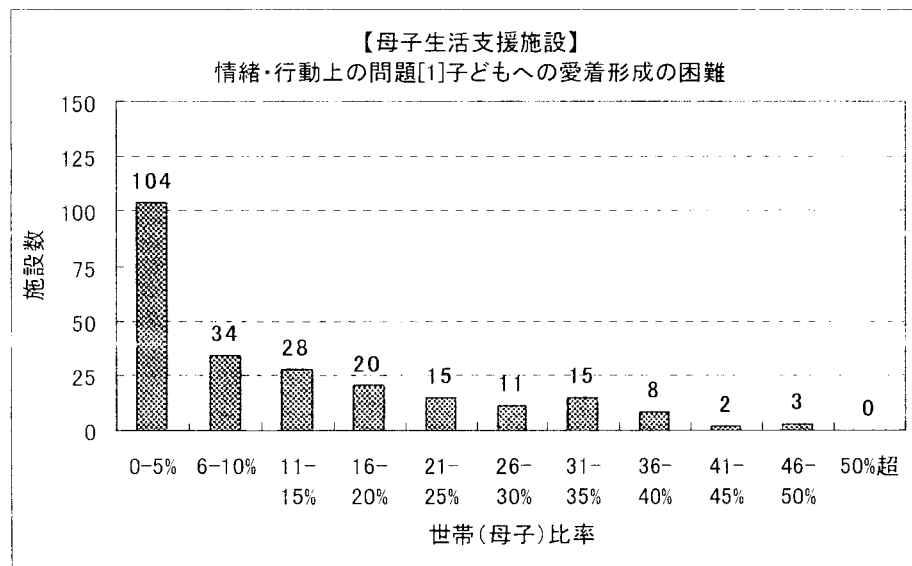

(注)世帯票に回答した施設の母子に関するデータ

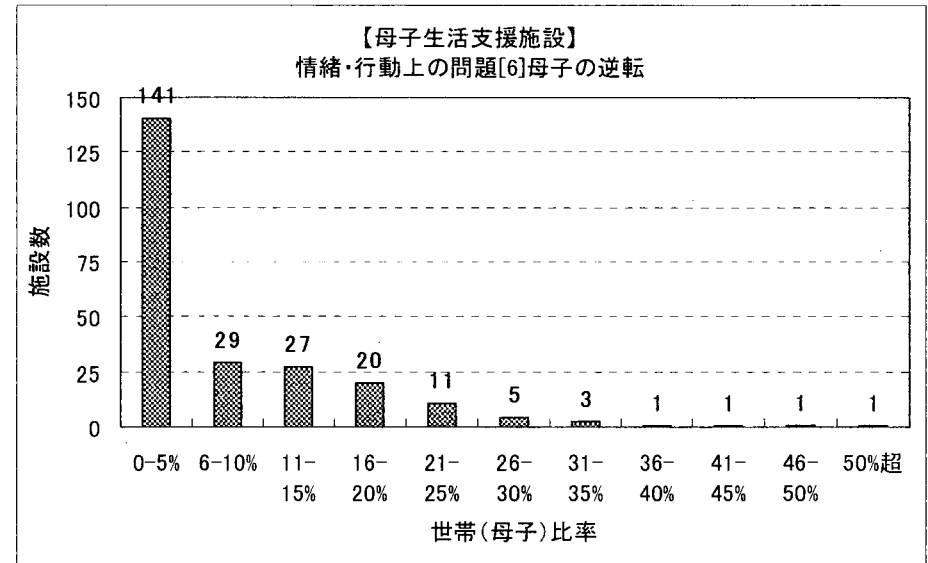
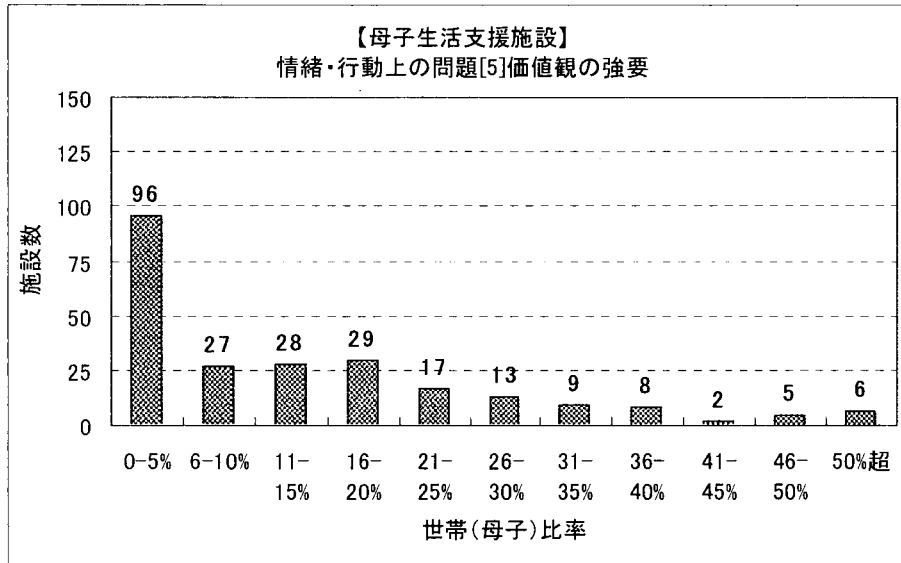
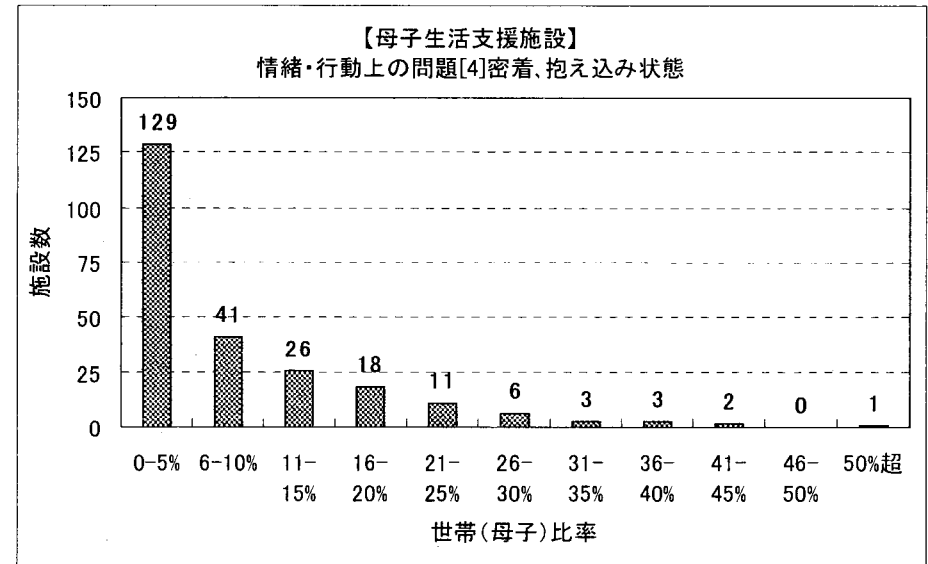
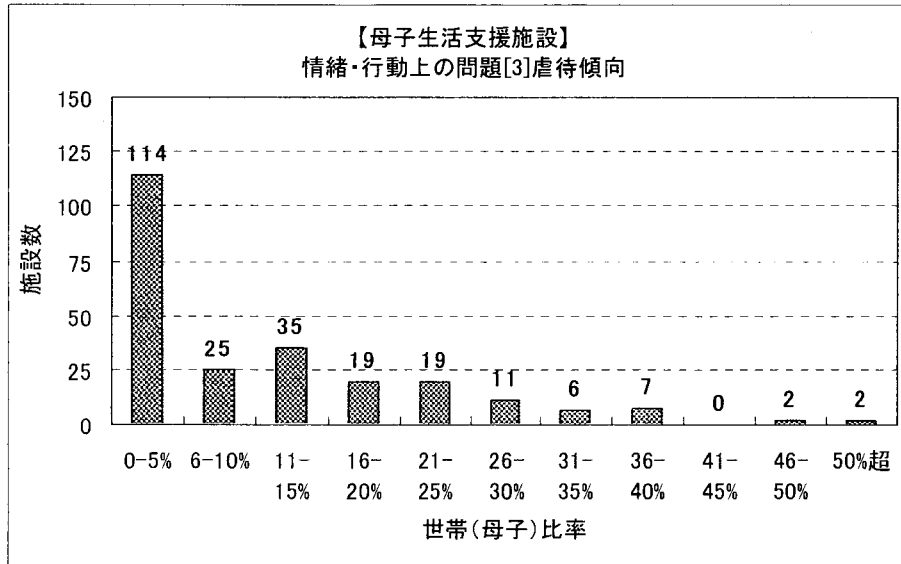

(注)世帯票に回答した施設の母子に関するデータ

【VI. 施設種別総括】

8. 【母子生活支援施設】職員の平均勤務経験年数の階層別施設数

図表 5-29 【母子生活支援施設】職員の平均勤務経験年数階層別施設数

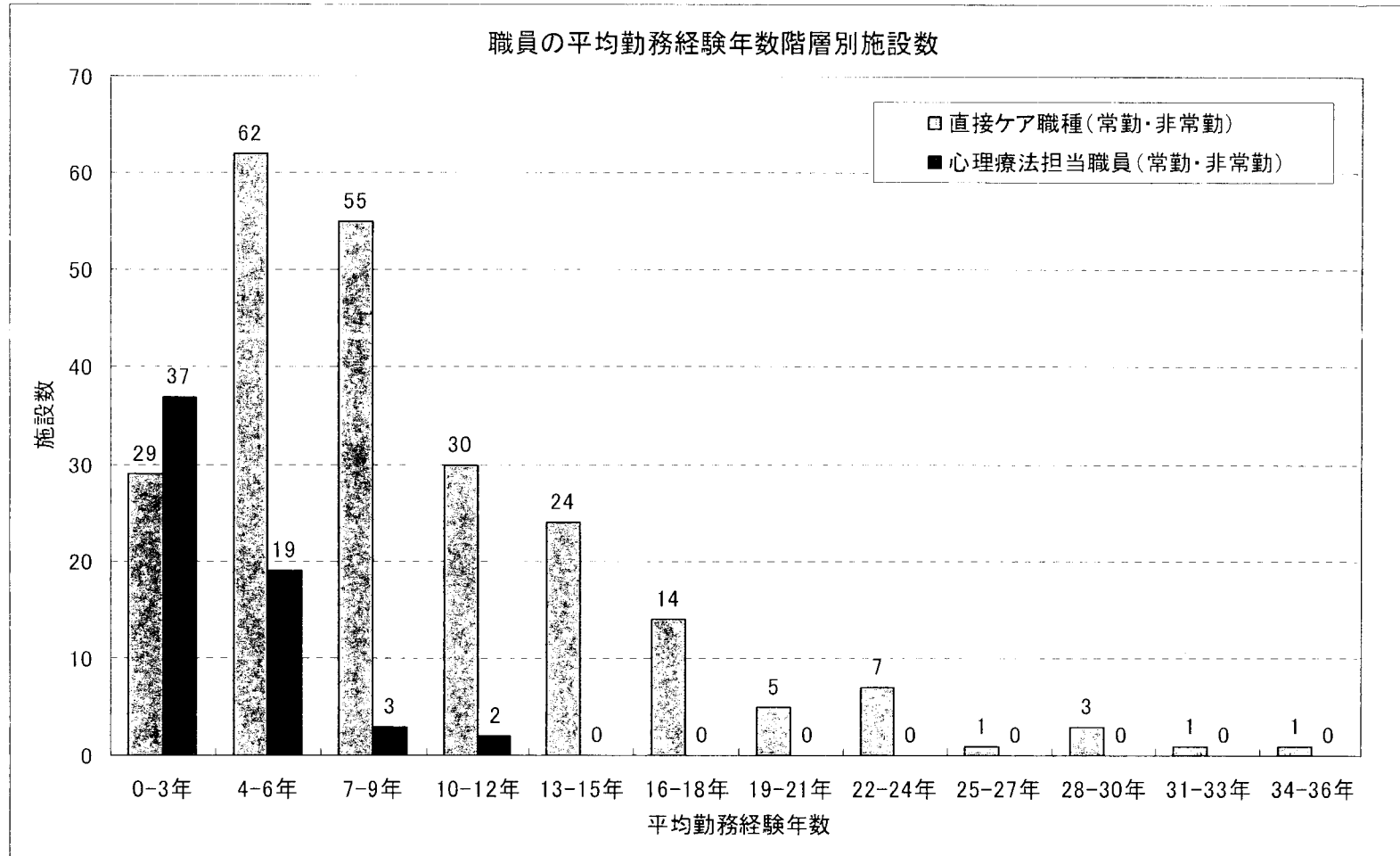

(注1) 職員勤務状況調査票に回答した施設の職員に関するデータ

(注2) ここでの「勤務経験年数」とは、調査時点での施設に限定しない児童福祉施設での総勤務経験年数をさす

(注3) 「平均勤務経験年数」は、各施設における該当職種全員の勤務経験年数の合計を該当職種の人数で除したものの

1. 【施設種別総括】児童個票回答による児童に適しているケアを反映した都道府県別
施設種別バランス

図表 6-1 【施設種別総括】「回答された」児童に適しているケアを反映した都道府県別施設種別バランス

都道府県	設定	乳児院	児童養護施設	情短	児童自立支援施設	里親	家庭	知的障害児施設	その他	総数
01.北海道	現在の在籍状況 (n=1,848)	0	1,468	48	42	290	0	0	0	1,848
	児童に適した処遇 (n=1,848)	0	1,369	81	47	293	13	37	8	1,848
02.青森県	現在の在籍状況 (n=445)	29	372	0	0	44	0	0	0	445
	児童に適した処遇 (n=445)	28	344	8	2	49	4	6	4	445
03.岩手県	現在の在籍状況 (n=477)	34	355	46	0	42	0	0	0	477
	児童に適した処遇 (n=477)	33	335	51	1	46	5	2	4	477
04.宮城県	現在の在籍状況 (n=446)	78	335	0	0	33	0	0	0	446
	児童に適した処遇 (n=446)	65	311	6	12	36	8	2	6	446
05.秋田県	現在の在籍状況 (n=315)	30	221	0	36	28	0	0	0	315
	児童に適した処遇 (n=315)	30	206	2	40	32	3	2	0	315
06.山形県	現在の在籍状況 (n=267)	24	226	0	0	17	0	0	0	267
	児童に適した処遇 (n=267)	22	213	3	5	21	0	2	1	267
07.福島県	現在の在籍状況 (n=465)	0	419	0	0	46	0	0	0	465
	児童に適した処遇 (n=465)	0	385	8	6	47	7	7	5	465
08.茨城県	現在の在籍状況 (n=757)	79	553	35	0	90	0	0	0	757
	児童に適した処遇 (n=757)	64	511	43	7	101	8	16	7	757
09.栃木県	現在の在籍状況 (n=521)	74	342	0	29	76	0	0	0	521
	児童に適した処遇 (n=521)	61	307	10	25	89	9	15	5	521
10.群馬県	現在の在籍状況 (n=466)	44	317	14	25	66	0	0	0	466
	児童に適した処遇 (n=466)	41	301	18	28	68	1	2	7	466
11.埼玉県	現在の在籍状況 (n=1,385)	147	991	0	134	113	0	0	0	1,385
	児童に適した処遇 (n=1,385)	136	877	14	122	130	19	25	62	1,385
12.千葉県	現在の在籍状況 (n=1,028)	37	842	0	0	149	0	0	0	1,028
	児童に適した処遇 (n=1,028)	26	786	14	7	165	12	11	7	1,028
13.東京都	現在の在籍状況 (n=3,233)	389	2,360	0	78	406	0	0	0	3,233
	児童に適した処遇 (n=3,233)	276	2,071	81	102	482	56	62	103	3,233
14.神奈川県	現在の在籍状況 (n=1,709)	203	1,306	49	64	87	0	0	0	1,709
	児童に適した処遇 (n=1,709)	186	1,169	54	80	97	25	43	55	1,709
15.新潟県	現在の在籍状況 (n=309)	32	186	0	24	67	0	0	0	309
	児童に適した処遇 (n=309)	25	117	8	27	91	9	5	27	309
16.富山県	現在の在籍状況 (n=163)	0	142	0	6	15	0	0	0	163
	児童に適した処遇 (n=163)	0	139	0	7	15	0	1	1	163
17.石川県	現在の在籍状況 (n=382)	34	325	0	12	11	0	0	0	382
	児童に適した処遇 (n=382)	32	313	2	12	15	6	1	1	382
18.福井県	現在の在籍状況 (n=173)	33	130	0	0	10	0	0	0	173
	児童に適した処遇 (n=173)	33	116	2	0	12	7	1	2	173
19.山梨県	現在の在籍状況 (n=246)	24	140	0	17	65	0	0	0	246
	児童に適した処遇 (n=246)	8	103	15	17	66	4	4	29	246
20.長野県	現在の在籍状況 (n=556)	50	434	17	17	38	0	0	0	556
	児童に適した処遇 (n=556)	45	395	28	10	45	9	5	19	556
21.岐阜県	現在の在籍状況 (n=576)	35	443	44	16	38	0	0	0	576
	児童に適した処遇 (n=576)	35	413	41	16	46	4	3	18	576
22.静岡県	現在の在籍状況 (n=770)	80	521	47	47	75	0	0	0	770
	児童に適した処遇 (n=770)	70	440	72	41	92	15	30	10	770
23.愛知県	現在の在籍状況 (n=1,972)	197	1,515	83	51	126	0	0	0	1,972
	児童に適した処遇 (n=1,972)	163	1,366	115	48	148	60	39	33	1,972
24.三重県	現在の在籍状況 (n=549)	34	405	0	35	75	0	0	0	549
	児童に適した処遇 (n=549)	25	365	3	34	85	7	14	16	549

(注 1) 児童個票に回答した施設の児童に関するデータ

(注 2) 里親に関する[現在の在籍状況]は、福祉行政報告例[平成 20 年 3 月 31 日現在]による

(注 3) 家庭、知的障害児施設、その他に関する[現在の在籍状況]は、便宜上 0 としている

都道府県	設定	乳児院	児童養護施設	情短	児童自立支援施設	里親	家庭	知的障害児施設	その他	総数
25.滋賀県	現在の在籍状況 (n=306)	30	154	48	0	74	0	0	0	306
	児童に適した処遇 (n=306)	24	139	54	0	76	0	11	2	306
26.京都府	現在の在籍状況 (n=621)	73	447	43	40	18	0	0	0	621
	児童に適した処遇 (n=621)	67	432	45	41	19	3	7	7	621
27.大阪府	現在の在籍状況 (n=3,281)	318	2,638	215	61	49	0	0	0	3,281
	児童に適した処遇 (n=3,281)	279	2,389	256	47	88	89	68	65	3,281
28.兵庫県	現在の在籍状況 (n=1,547)	155	1,160	35	121	76	0	0	0	1,547
	児童に適した処遇 (n=1,547)	127	1,089	43	119	106	26	19	18	1,547
29.奈良県	現在の在籍状況 (n=342)	41	241	0	37	23	0	0	0	342
	児童に適した処遇 (n=342)	30	233	3	35	25	1	10	5	342
30.和歌山県	現在の在籍状況 (n=418)	36	343	0	18	21	0	0	0	418
	児童に適した処遇 (n=418)	33	272	26	20	25	10	22	10	418
31.鳥取県	現在の在籍状況 (n=326)	33	222	30	0	41	0	0	0	326
	児童に適した処遇 (n=326)	32	217	27	0	42	1	4	3	326
32.島根県	現在の在籍状況 (n=243)	26	160	0	27	30	0	0	0	243
	児童に適した処遇 (n=243)	1	144	2	28	62	2	2	2	243
33.岡山県	現在の在籍状況 (n=747)	49	592	0	75	31	0	0	0	747
	児童に適した処遇 (n=747)	29	563	5	83	42	14	5	6	747
34.広島県	現在の在籍状況 (n=658)	42	583	0	0	33	0	0	0	658
	児童に適した処遇 (n=658)	26	544	9	3	61	4	7	4	658
35.山口県	現在の在籍状況 (n=615)	33	460	45	29	48	0	0	0	615
	児童に適した処遇 (n=615)	27	432	45	32	57	6	5	11	615
36.徳島県	現在の在籍状況 (n=373)	28	300	0	20	25	0	0	0	373
	児童に適した処遇 (n=373)	28	295	1	17	26	0	1	5	373
37.香川県	現在の在籍状況 (n=244)	28	146	25	22	23	0	0	0	244
	児童に適した処遇 (n=244)	26	146	23	21	23	1	2	2	244
38.愛媛県	現在の在籍状況 (n=570)	44	516	0	0	10	0	0	0	570
	児童に適した処遇 (n=570)	43	500	2	3	13	2	3	4	570
39.高知県	現在の在籍状況 (n=364)	30	318	0	0	16	0	0	0	364
	児童に適した処遇 (n=364)	29	314	1	1	17	1	0	1	364
40.福岡県	現在の在籍状況 (n=1,354)	145	1,099	0	49	61	0	0	0	1,354
	児童に適した処遇 (n=1,354)	134	1,032	15	50	69	17	15	22	1,354
41.佐賀県	現在の在籍状況 (n=319)	18	273	0	17	11	0	0	0	319
	児童に適した処遇 (n=319)	18	249	5	16	11	0	13	7	319
42.長崎県	現在の在籍状況 (n=631)	32	549	34	0	16	0	0	0	631
	児童に適した処遇 (n=631)	31	527	31	1	19	3	8	11	631
43.熊本県	現在の在籍状況 (n=720)	52	580	33	15	40	0	0	0	720
	児童に適した処遇 (n=720)	49	560	37	14	41	2	8	9	720
44.大分県	現在の在籍状況 (n=469)	19	388	0	0	62	0	0	0	469
	児童に適した処遇 (n=469)	11	320	11	2	82	26	3	14	469
45.宮崎県	現在の在籍状況 (n=293)	35	195	0	8	55	0	0	0	293
	児童に適した処遇 (n=293)	27	174	0	7	65	11	1	8	293
46.鹿児島県	現在の在籍状況 (n=788)	43	679	33	8	25	0	0	0	788
	児童に適した処遇 (n=788)	42	646	36	10	30	10	6	8	788
47.沖縄県	現在の在籍状況 (n=383)	20	213	0	28	122	0	0	0	383
	児童に適した処遇 (n=383)	19	154	14	16	133	8	4	35	383
総数	現在の在籍状況 (n=34,670)	3,017	26,604	924	1,208	2,917	0	0	0	34,670
	児童に適した処遇 (n=34,670)	2,536	24,323	1,370	1,262	3,403	528	559	689	34,670

(注1) 児童個票に回答した施設の児童に関するデータ

(注2) 里親に関する[現在の在籍状況]は、福祉行政報告例[平成20年3月31日現在]による

(注3) 家庭、知的障害児施設、その他に関する[現在の在籍状況]は、便宜上0としている

図表 6-2 【施設種別総括】都道府県別現在の児童在籍状況と「回答された」児童に適した処遇の比較

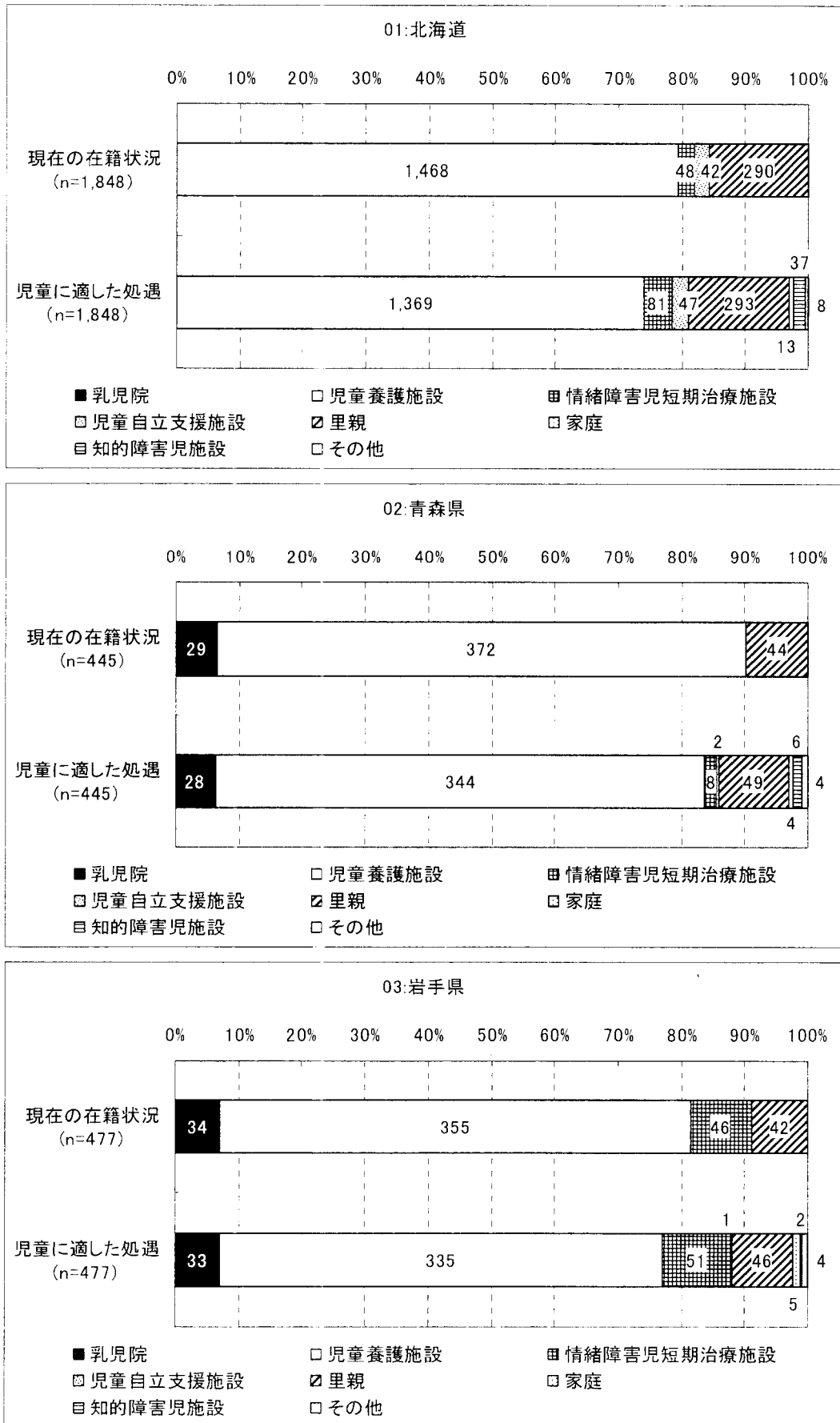

(注 1) 児童個票に回答した施設の児童に関するデータ

(注 2) 里親に関する[現在の在籍状況]は、福祉行政報告例[平成 20 年 3 月 31 日現在]による

(注 3) 家庭、知的障害児施設、その他に関する[現在の在籍状況]は、便宜上 0 としている

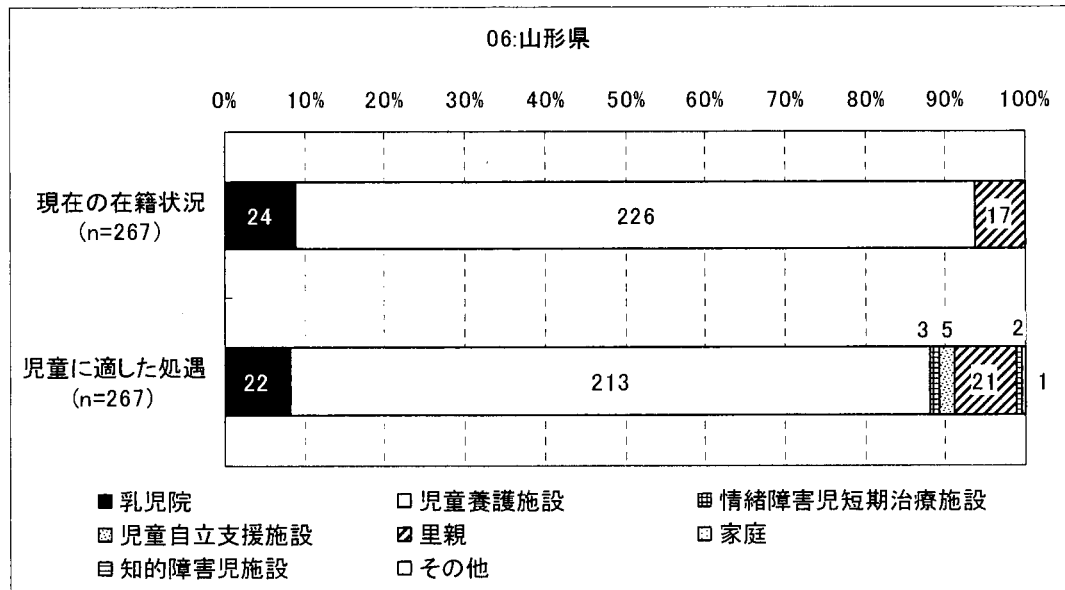
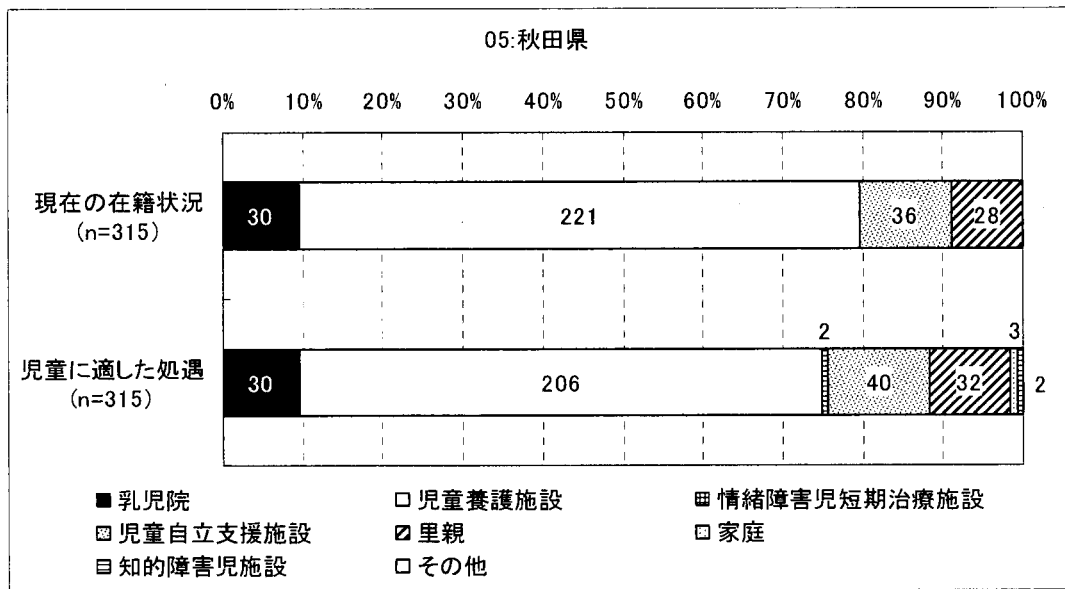
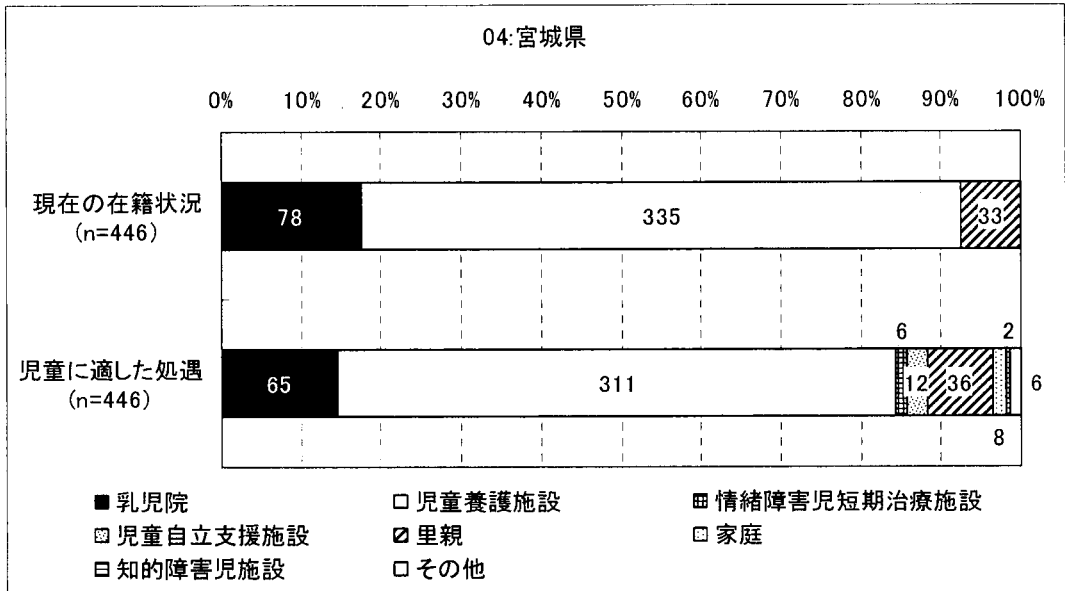

(注 1) 児童個票に回答した施設の児童に関するデータ

(注 2) 里親に関する[現在の在籍状況]は、福祉行政報告例[平成 20 年 3 月 31 日現在]による

(注 3) 家庭、知的障害児施設、その他に関する[現在の在籍状況]は、便宜上 0 としている

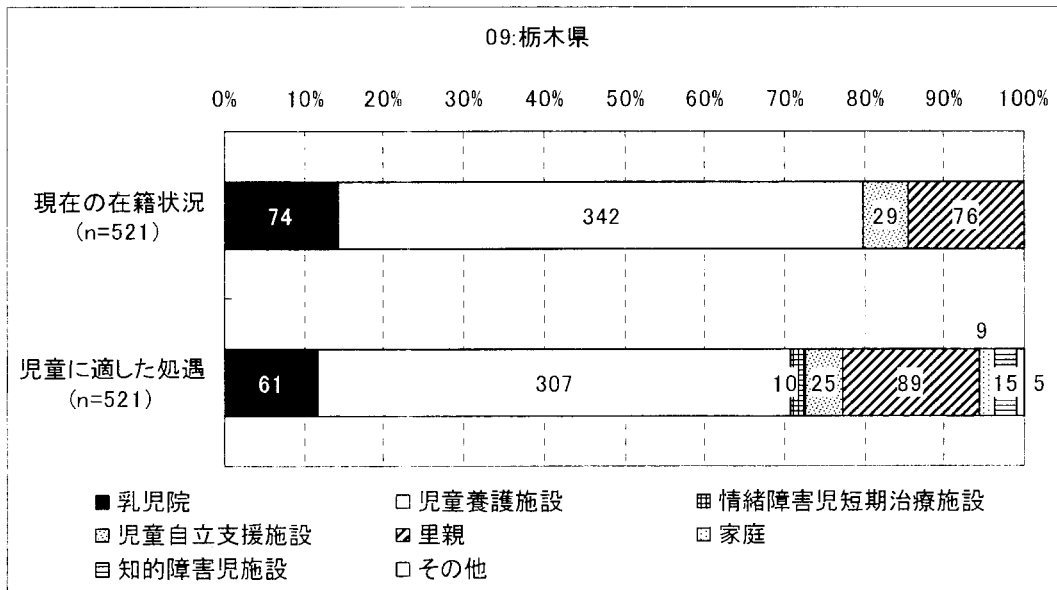
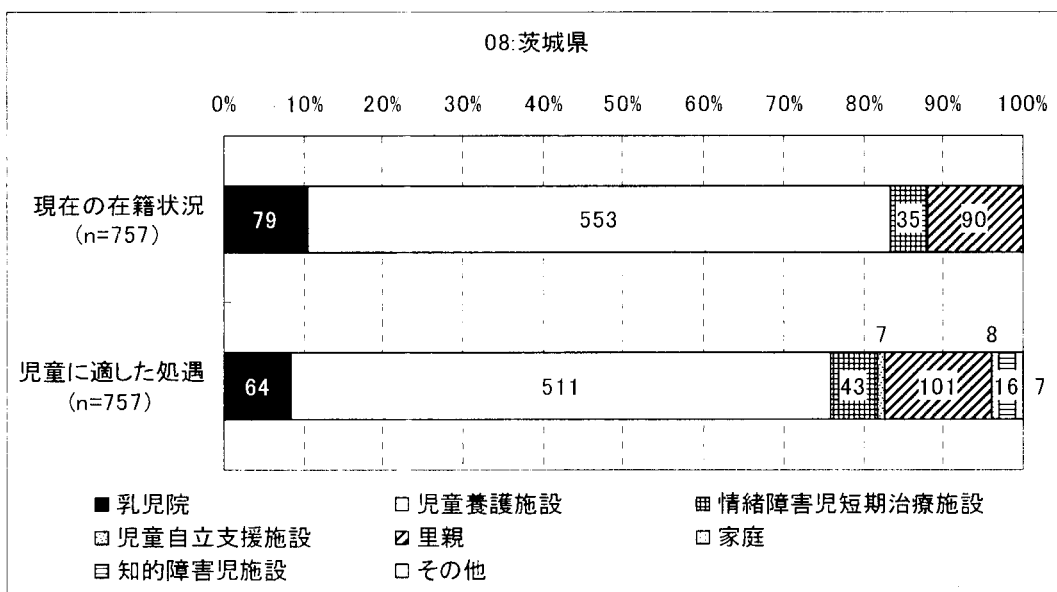
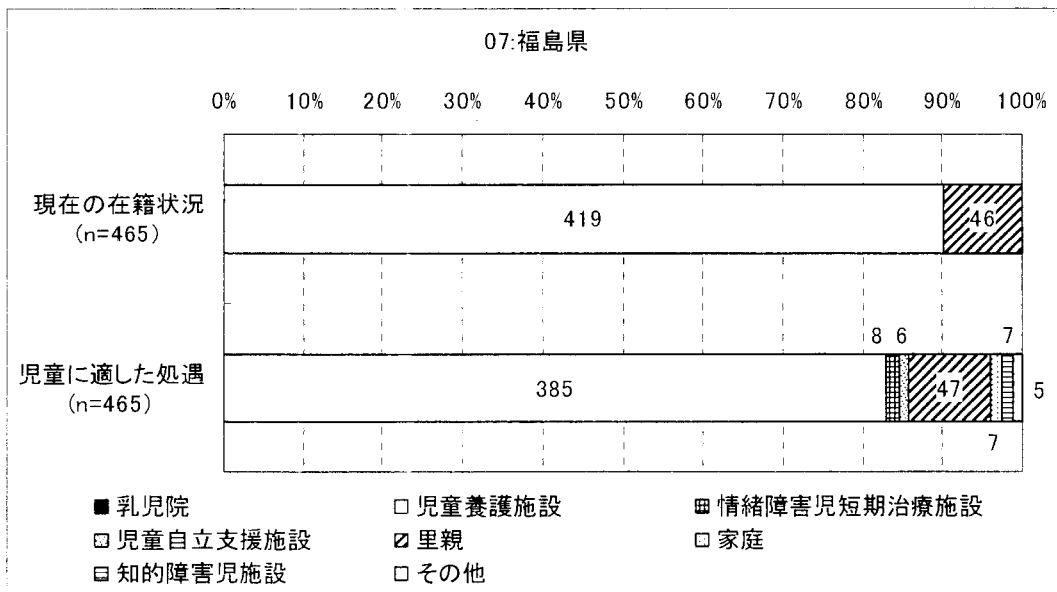

(注1) 児童個票に回答した施設の児童に関するデータ

(注2) 里親に関する[現在の在籍状況]は、福祉行政報告例[平成20年3月31日現在]による

(注3) 家庭、知的障害児施設、その他に関する[現在の在籍状況]は、便宜上0としている

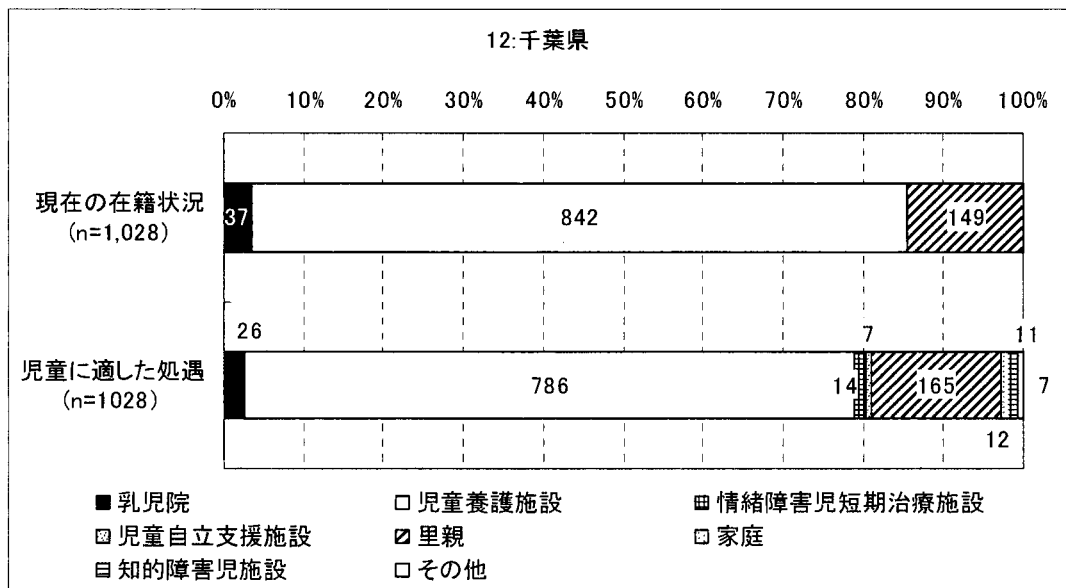
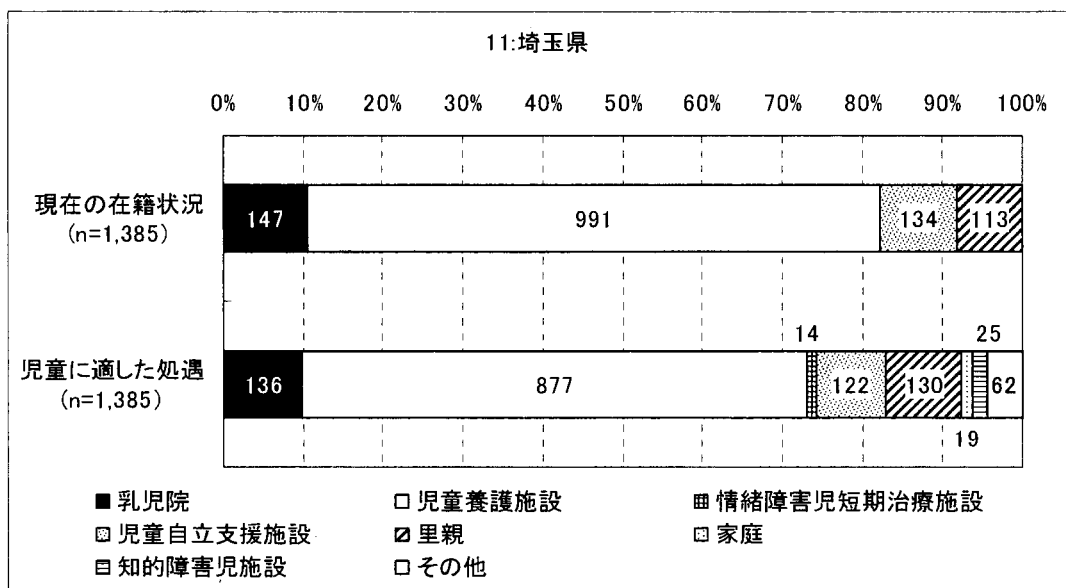
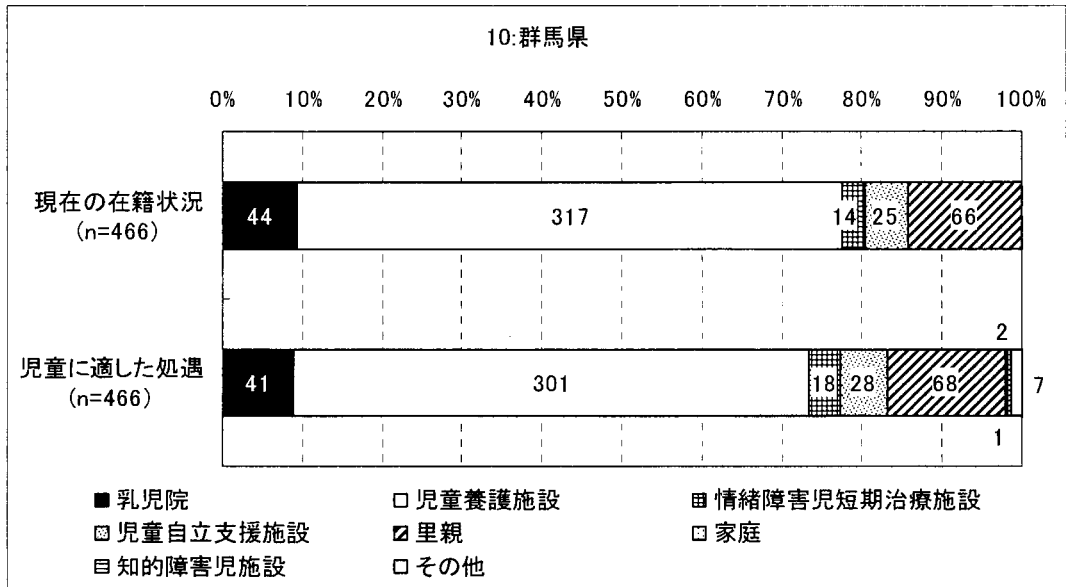

(注1) 児童個票に回答した施設の児童に関するデータ

(注2) 里親に関する[現在の在籍状況]は、福祉行政報告例[平成20年3月31日現在]による

(注3) 家庭、知的障害児施設、その他に関する[現在の在籍状況]は、便宜上0としている

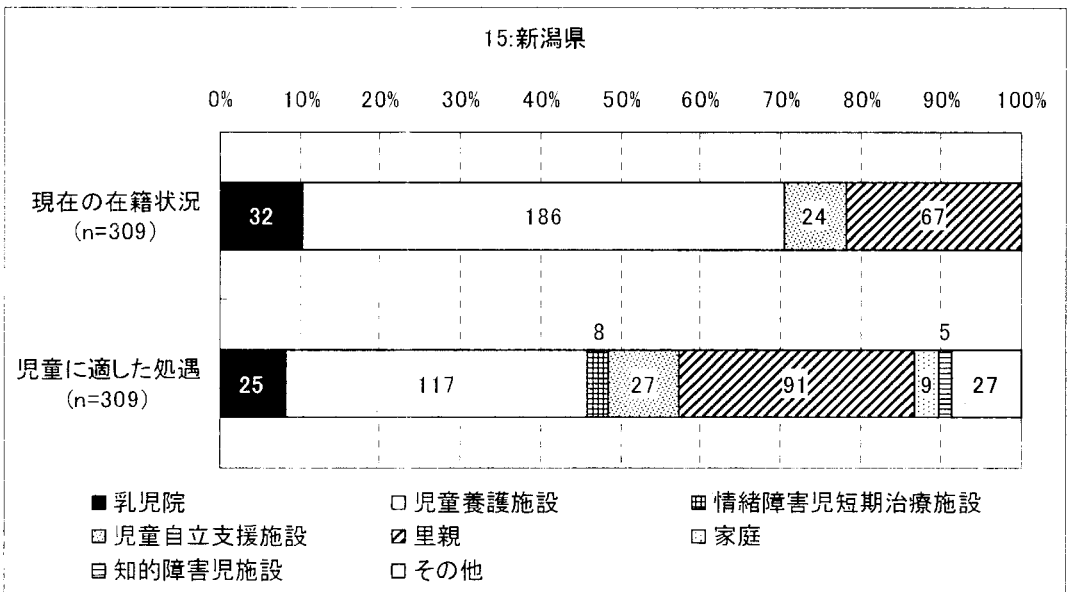
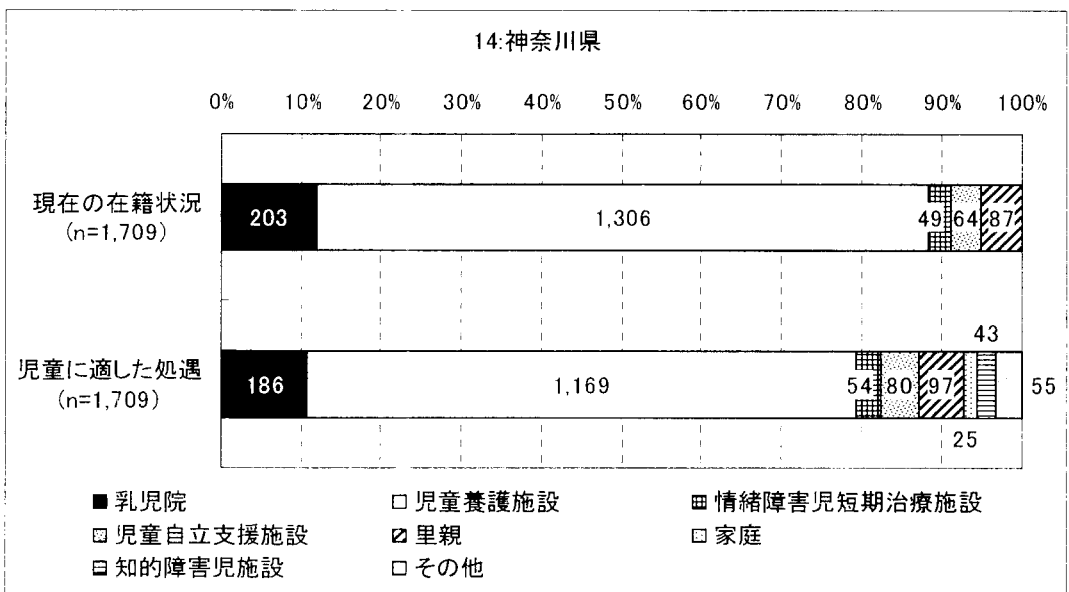
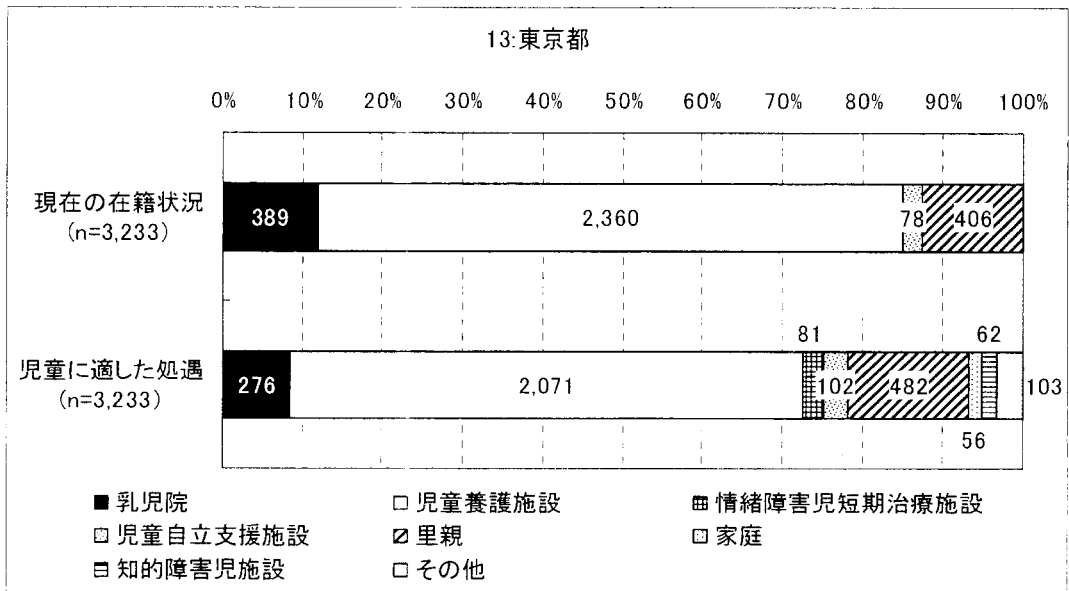

(注1) 児童個票に回答した施設の児童に関するデータ

(注2) 里親に関する[現在の在籍状況]は、福祉行政報告例[平成20年3月31日現在]による

(注3) 家庭、知的障害児施設、その他に関する[現在の在籍状況]は、便宜上0としている

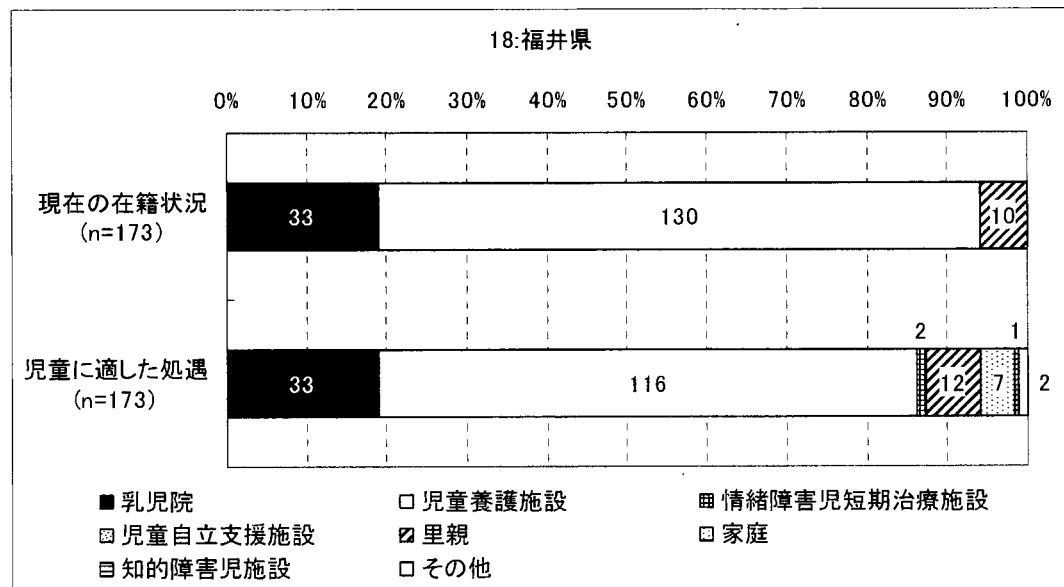
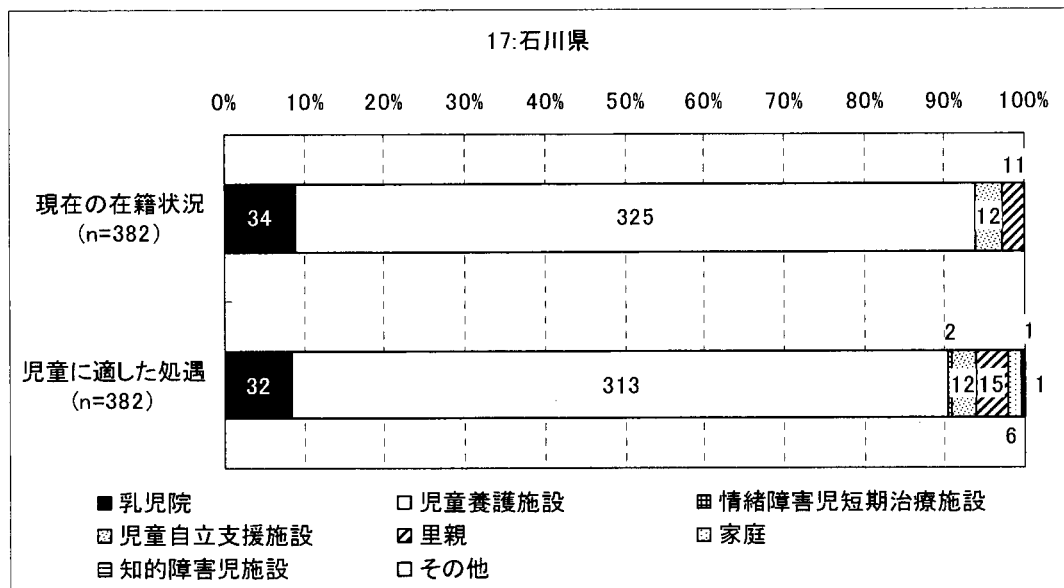
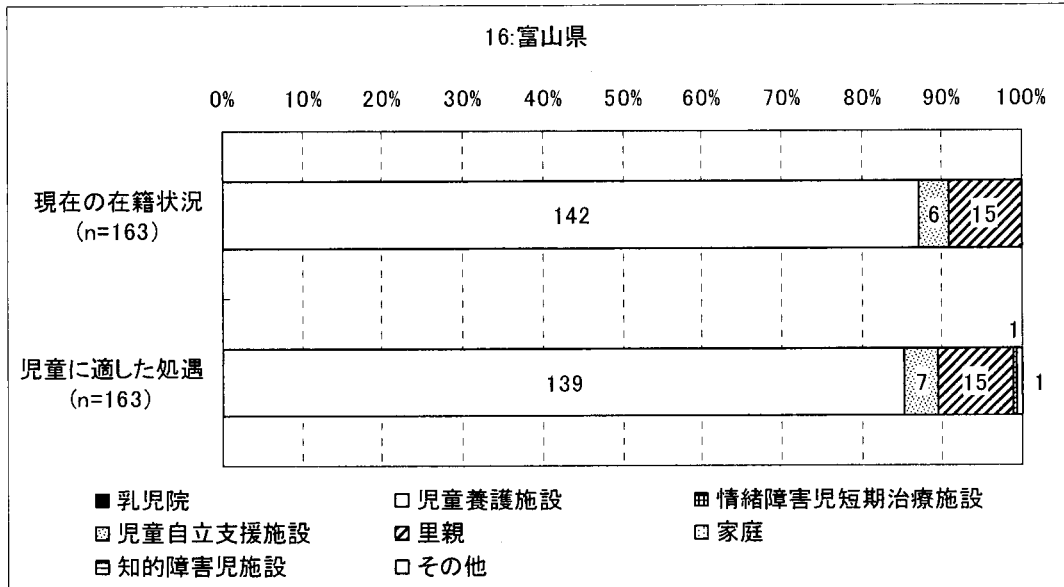

(注 1) 児童個票に回答した施設の児童に関するデータ

(注 2) 里親に関する[現在の在籍状況]は、福祉行政報告例[平成 20 年 3 月 31 日現在]による

(注 3) 家庭、知的障害児施設、その他に関する[現在の在籍状況]は、便宜上 0 としている

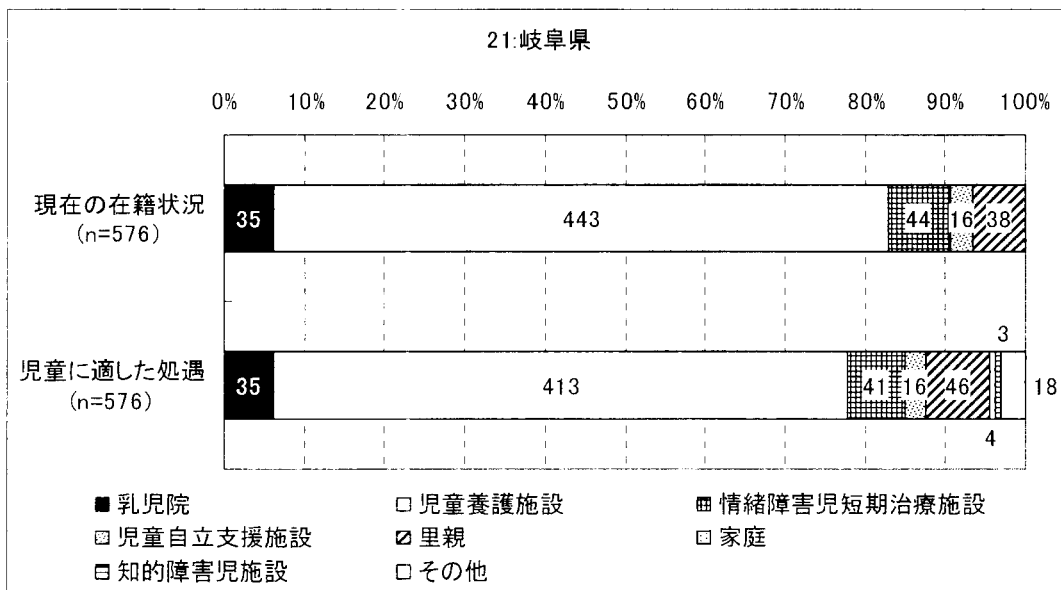
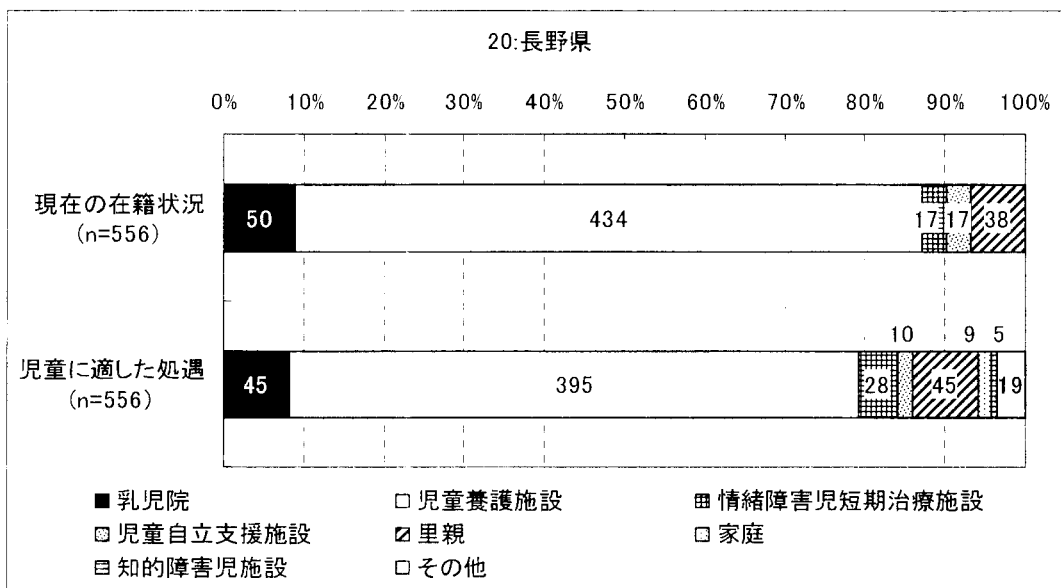
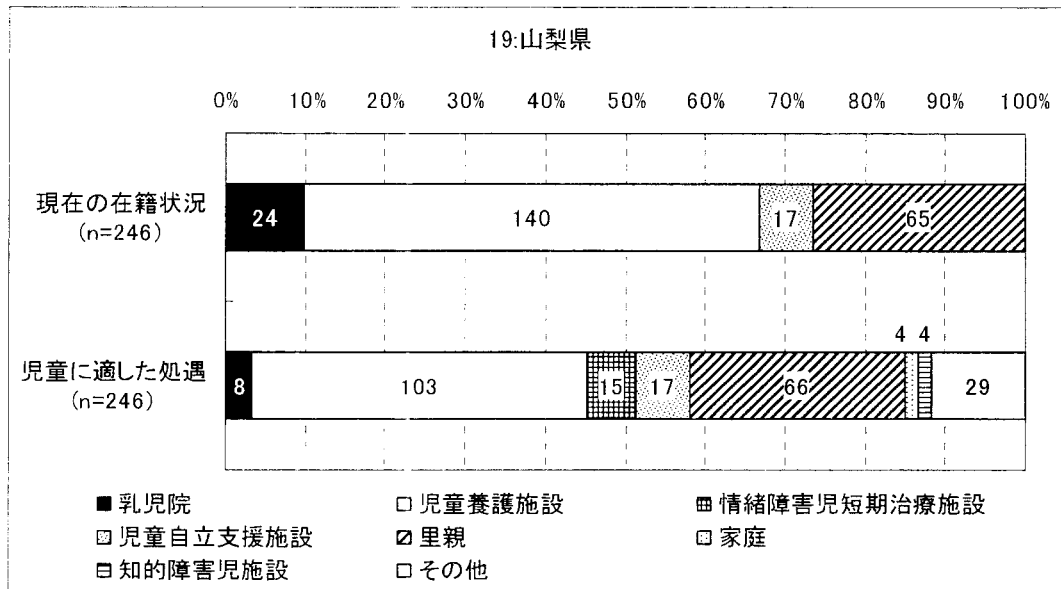

(注1) 児童個票に回答した施設の児童に関するデータ

(注2) 里親に関する[現在の在籍状況]は、福祉行政報告例[平成20年3月31日現在]による

(注3) 家庭、知的障害児施設、その他に関する[現在の在籍状況]は、便宜上0としている

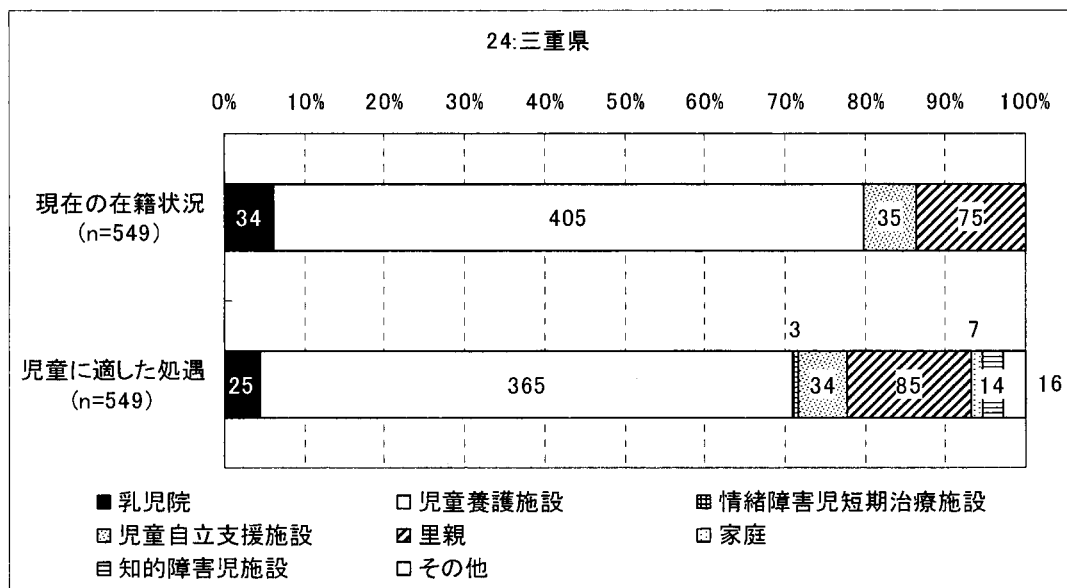
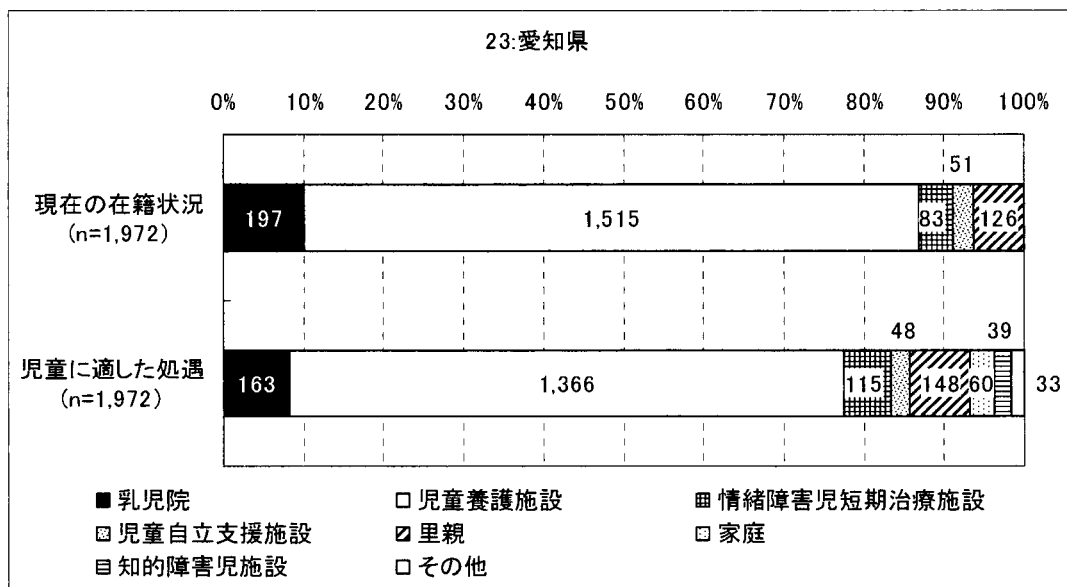
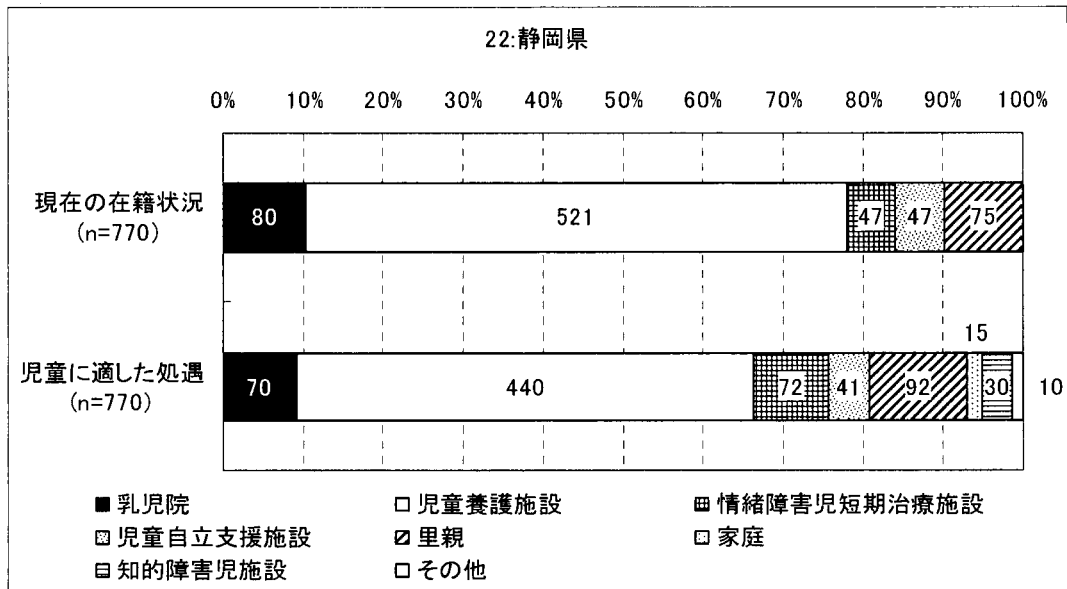

(注1) 児童個票に回答した施設の児童に関するデータ

(注2) 里親に関する[現在の在籍状況]は、福祉行政報告例[平成20年3月31日現在]による

(注3) 家庭、知的障害児施設、その他に関する[現在の在籍状況]は、便宜上0としている

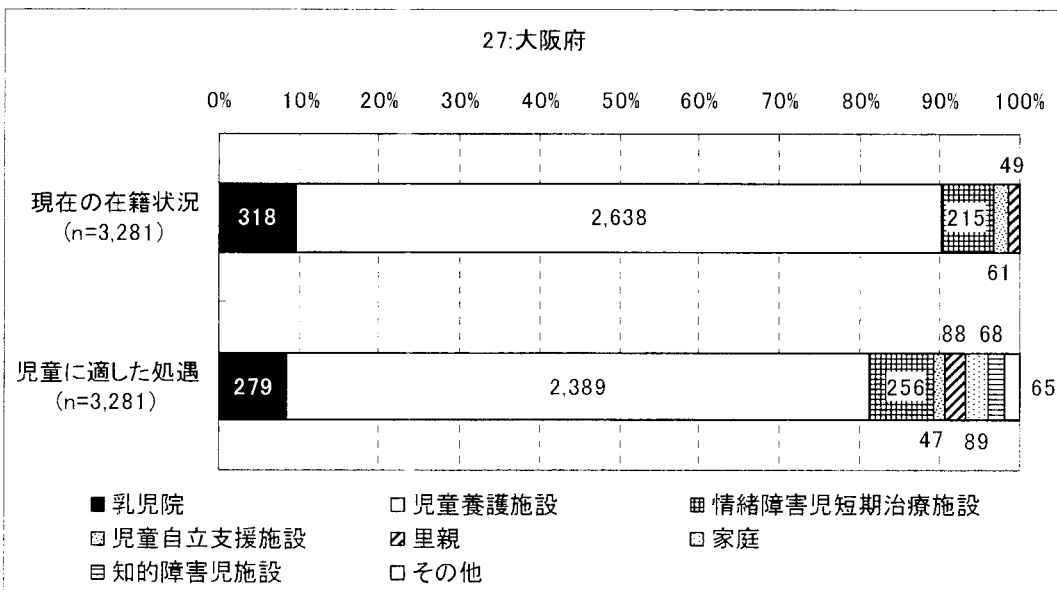
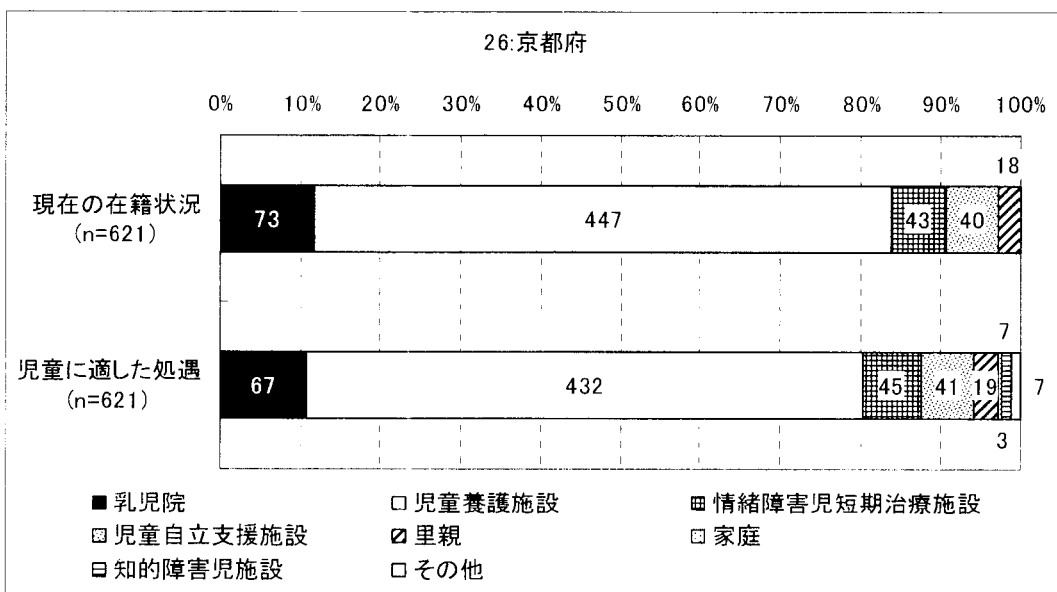
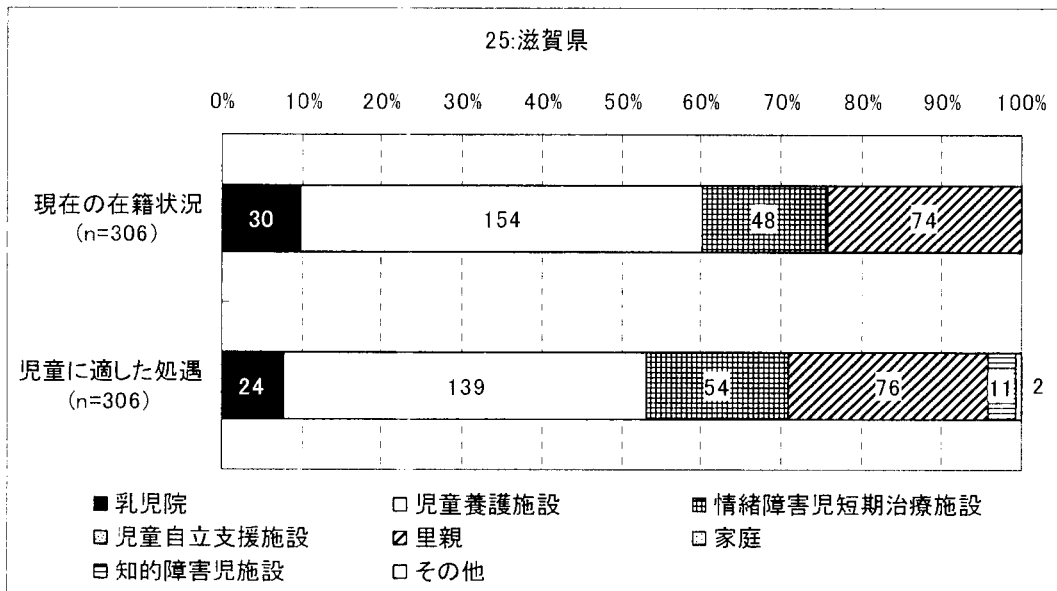

(注1) 児童個票に回答した施設の児童に関するデータ

(注2) 里親に関する[現在の在籍状況]は、福祉行政報告例[平成20年3月31日現在]による

(注3) 家庭、知的障害児施設、その他に関する[現在の在籍状況]は、便宜上0としている

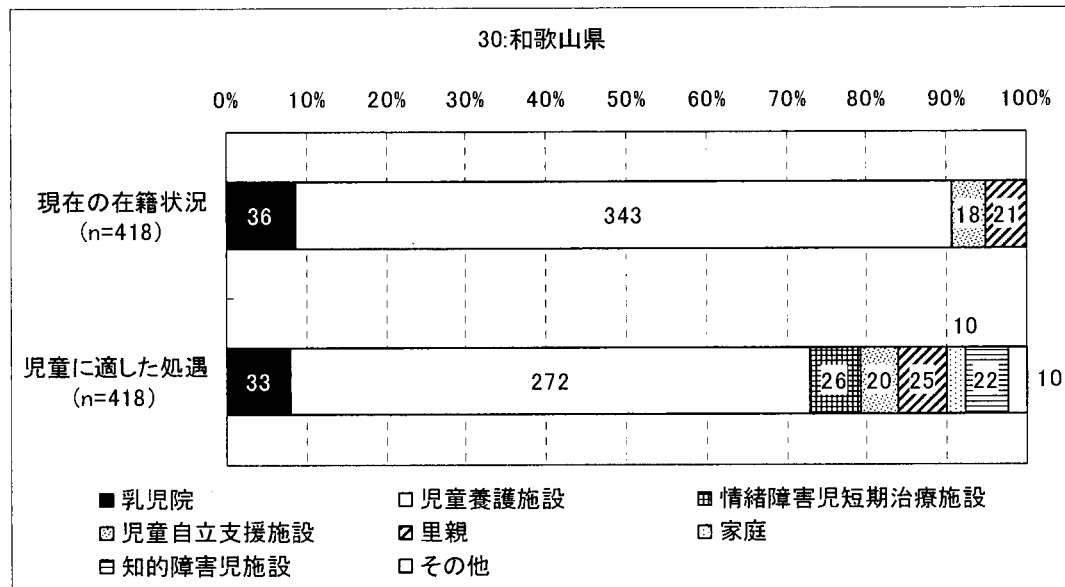
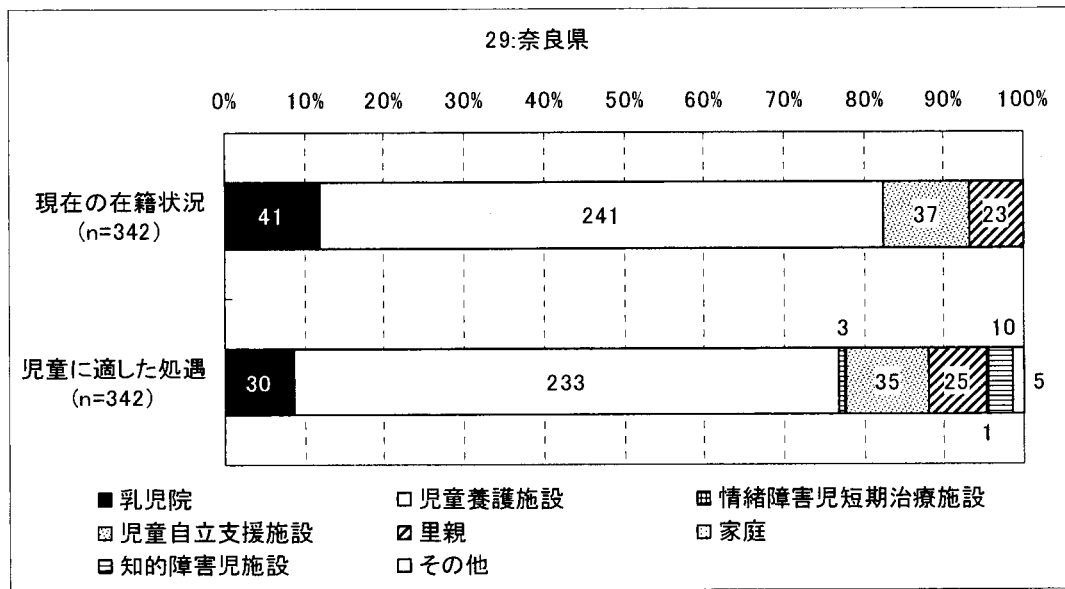
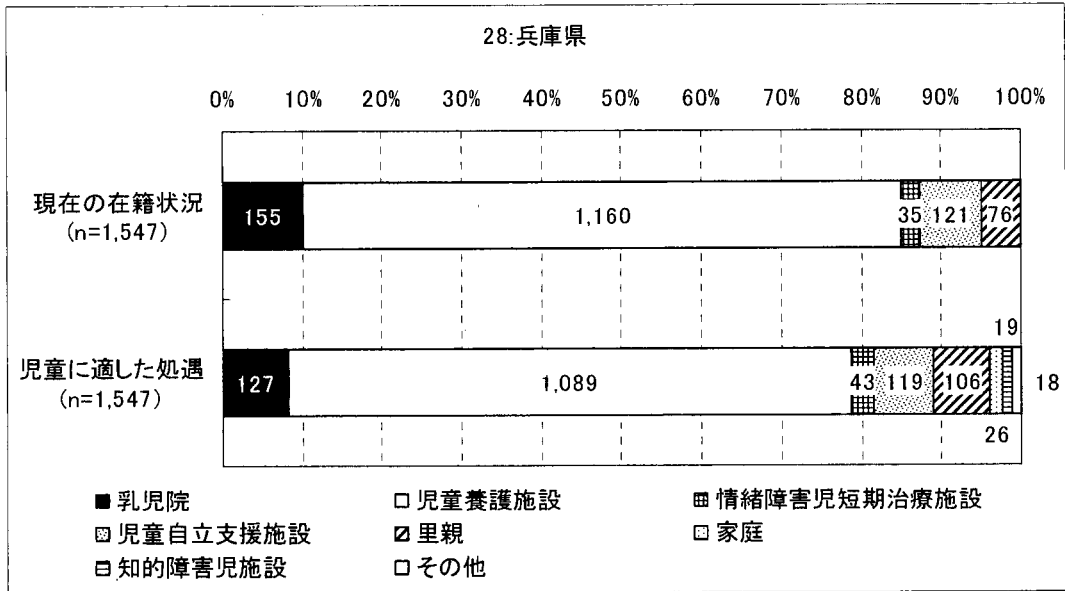

(注 1) 児童個票に回答した施設の児童に関するデータ

(注 2) 里親に関する[現在の在籍状況]は、福祉行政報告例[平成 20 年 3 月 31 日現在]による

(注 3) 家庭、知的障害児施設、その他に関する[現在の在籍状況]は、便宜上 0 としている

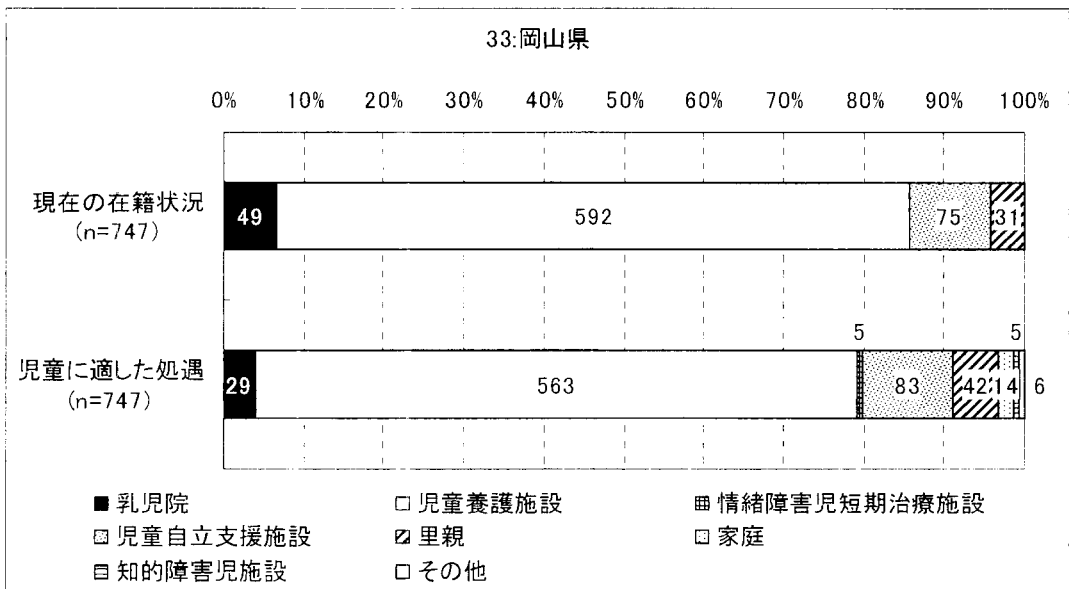
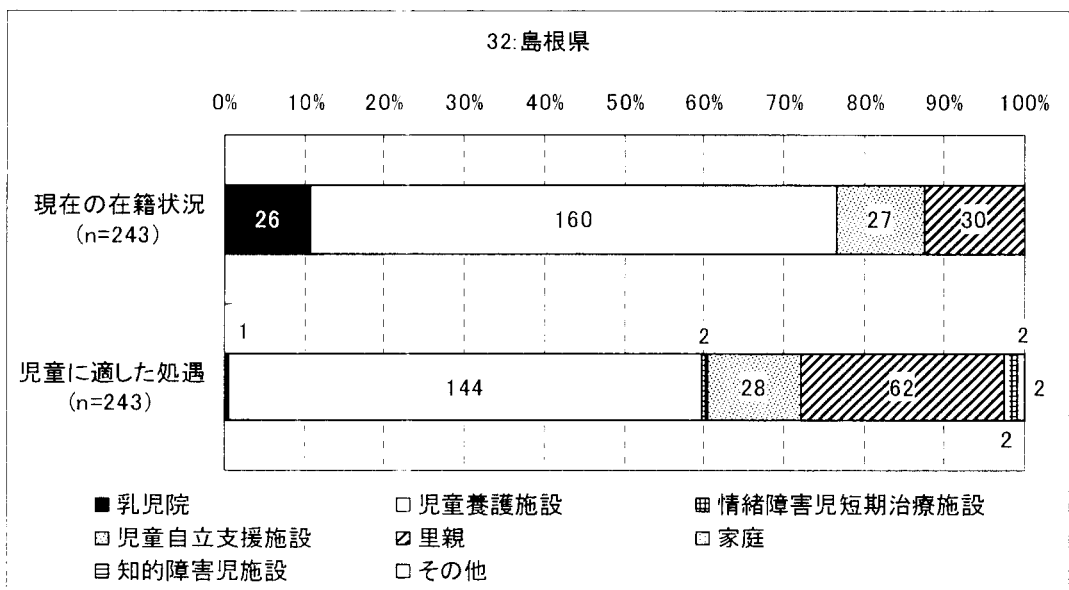
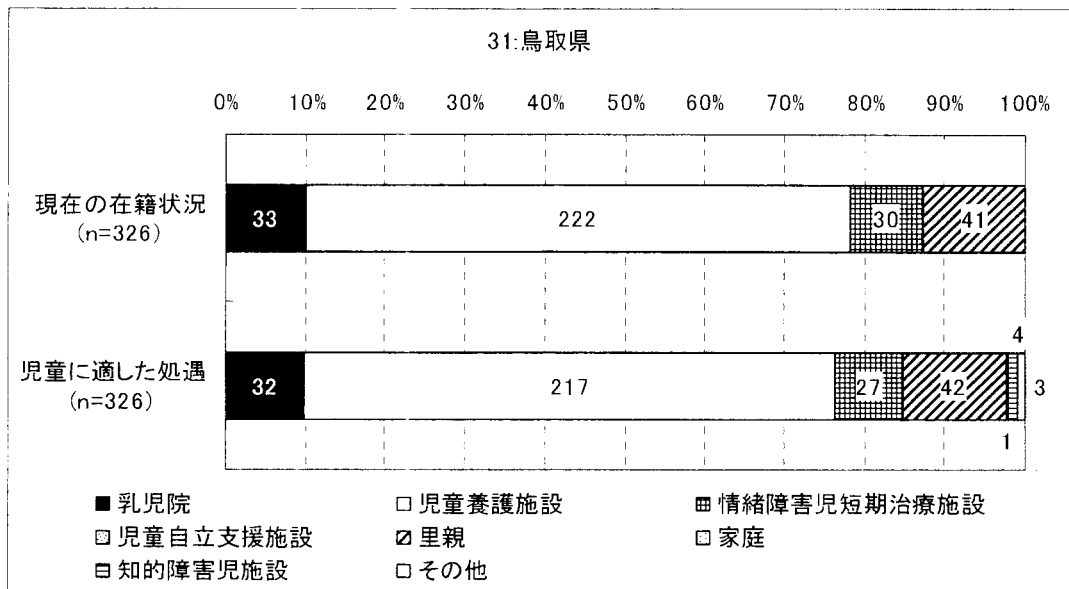

(注 1) 児童個票に回答した施設の児童に関するデータ

(注 2) 里親に関する[現在の在籍状況]は、福祉行政報告例[平成 20 年 3 月 31 日現在]による

(注 3) 家庭、知的障害児施設、その他に関する[現在の在籍状況]は、便宜上 0 としている

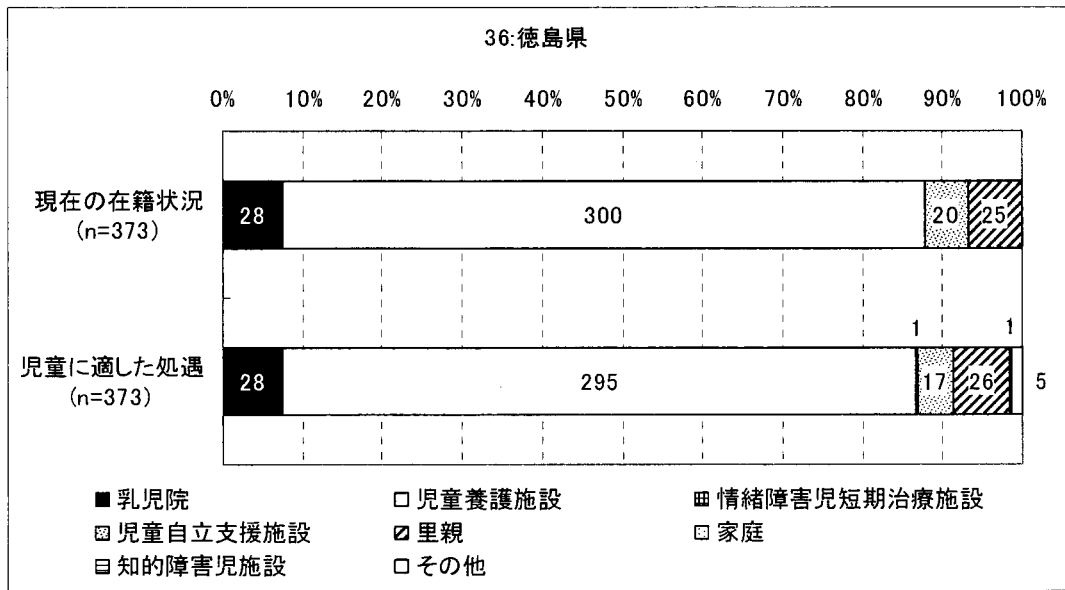
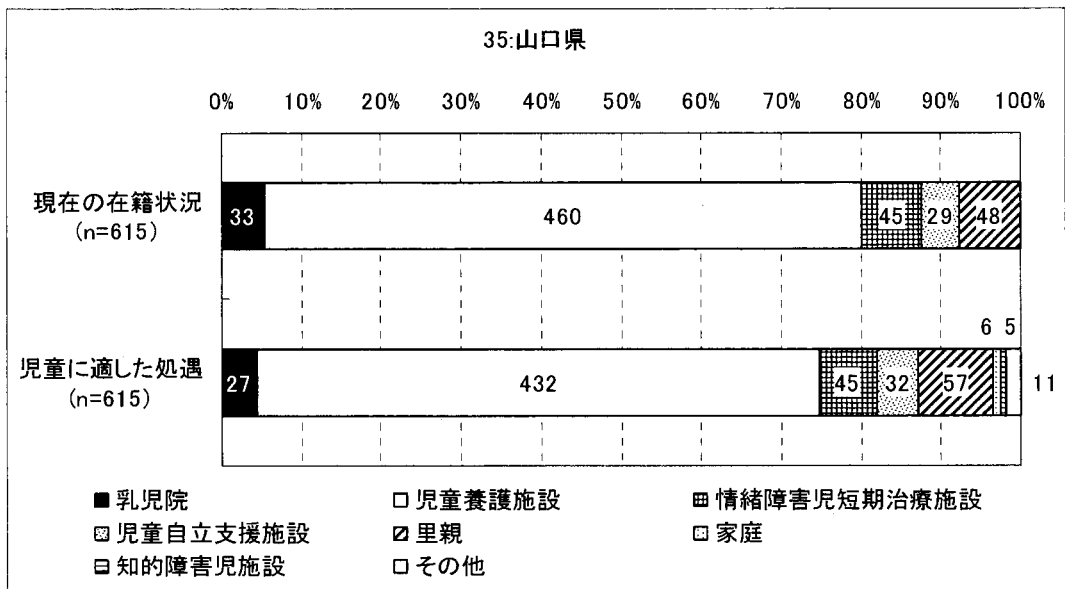
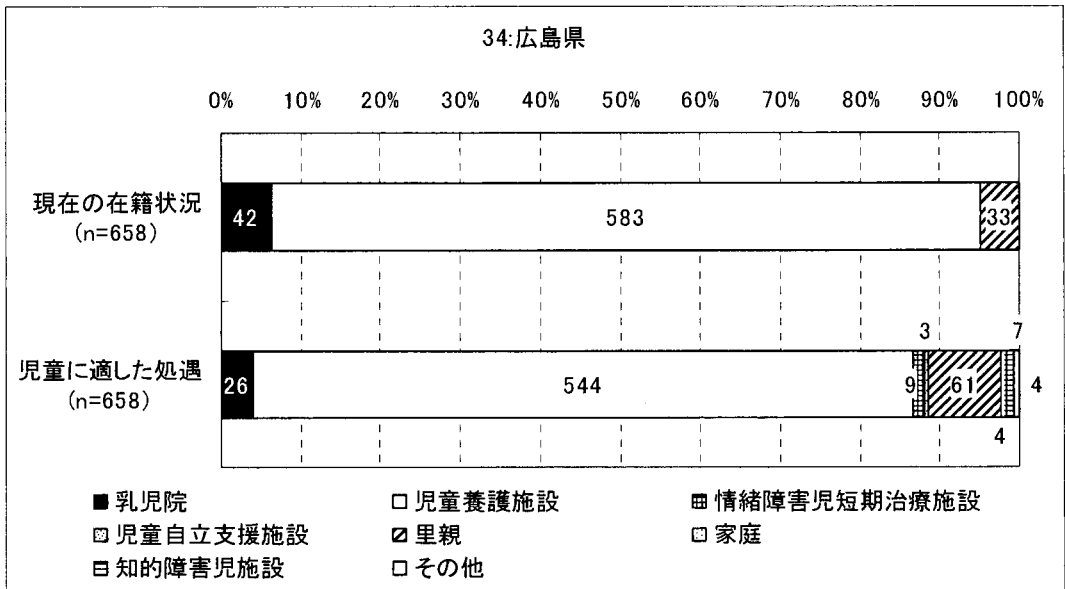

(注1) 児童個票に回答した施設の児童に関するデータ

(注2) 里親に関する[現在の在籍状況]は、福祉行政報告例[平成20年3月31日現在]による

(注3) 家庭、知的障害児施設、その他に関する[現在の在籍状況]は、便宜上0としている

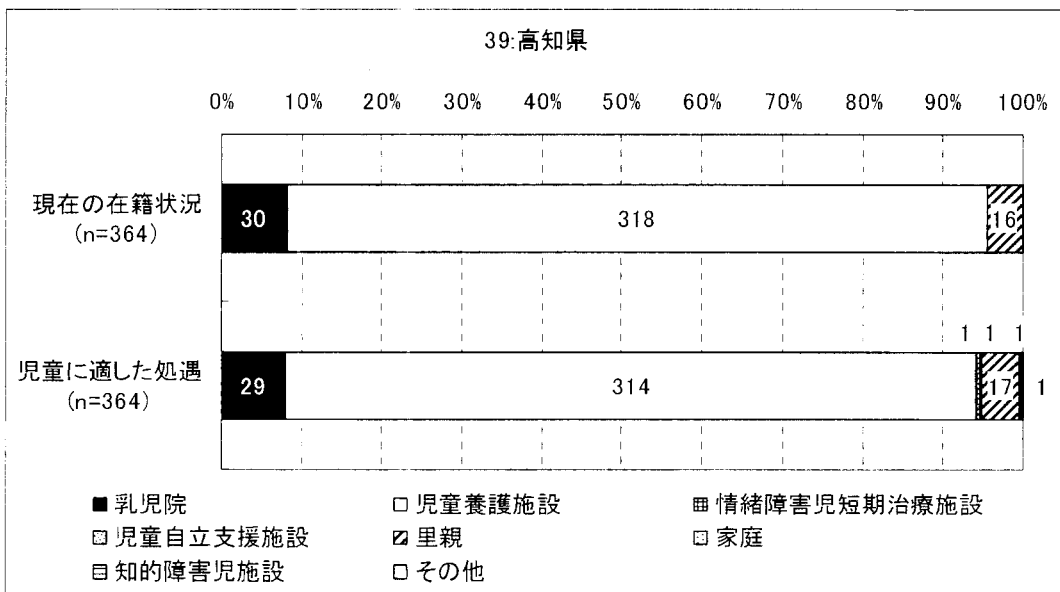
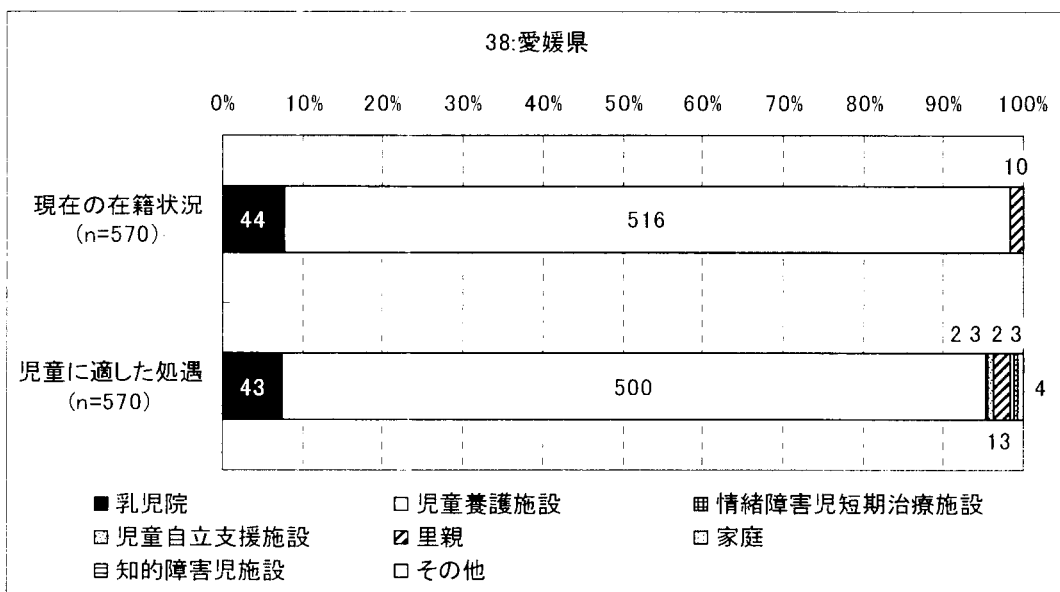
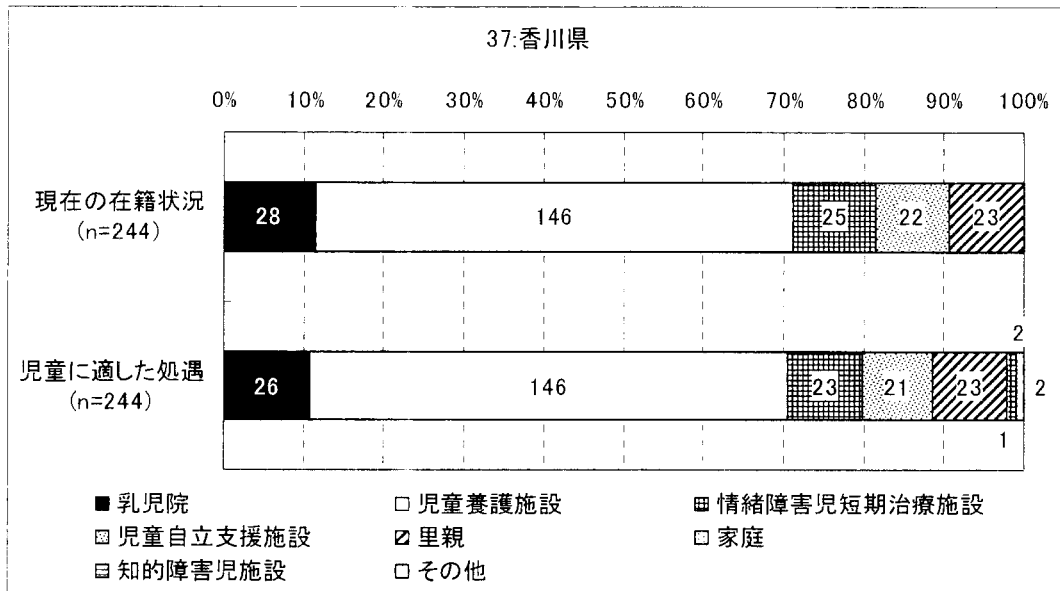

(注1) 児童個票に回答した施設の児童に関するデータ

(注2) 里親に関する[現在の在籍状況]は、福祉行政報告例[平成20年3月31日現在]による

(注3) 家庭、知的障害児施設、その他に関する[現在の在籍状況]は、便宜上0としている

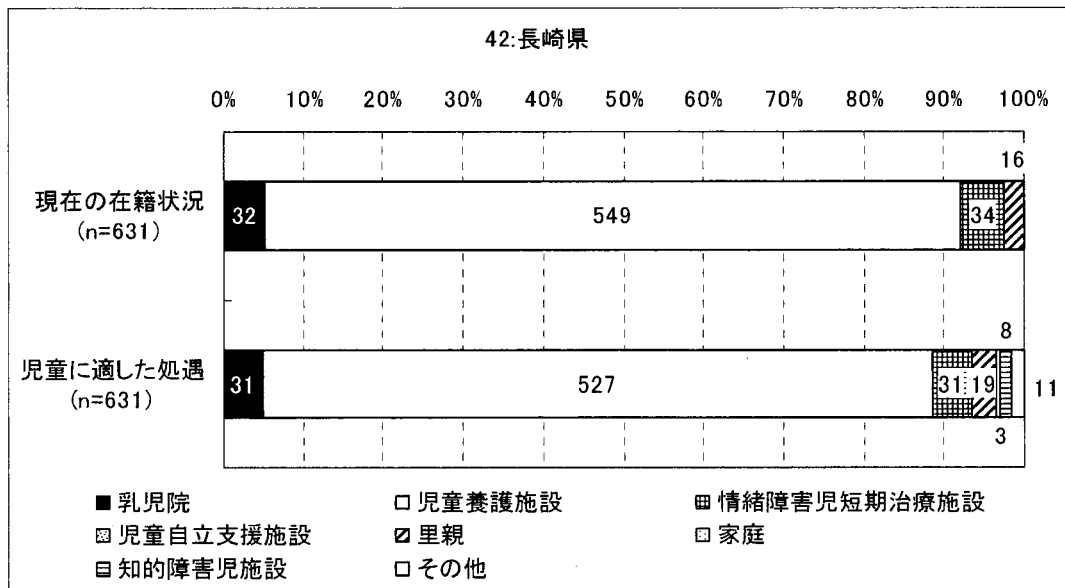
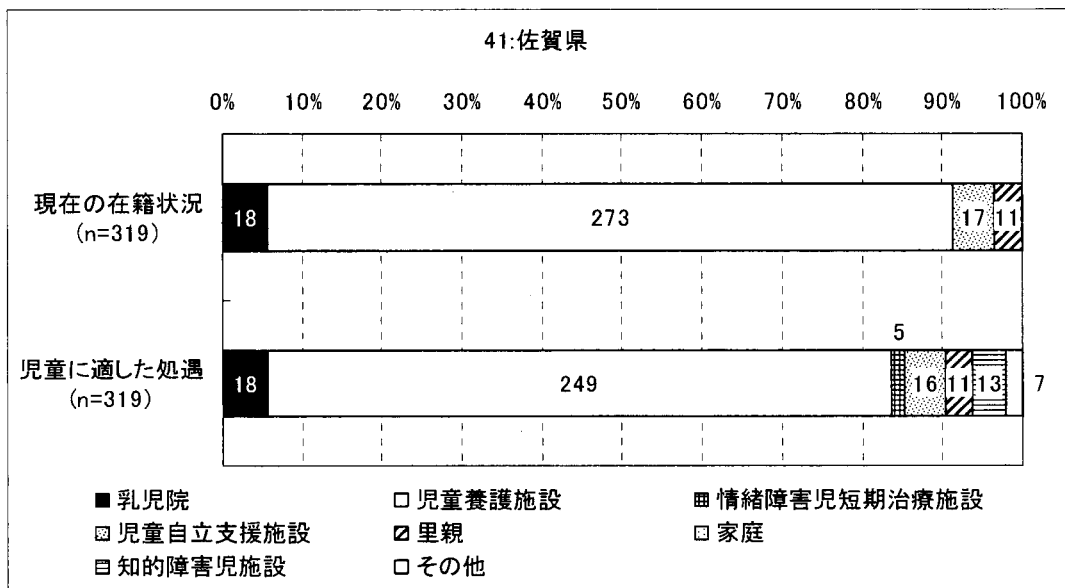
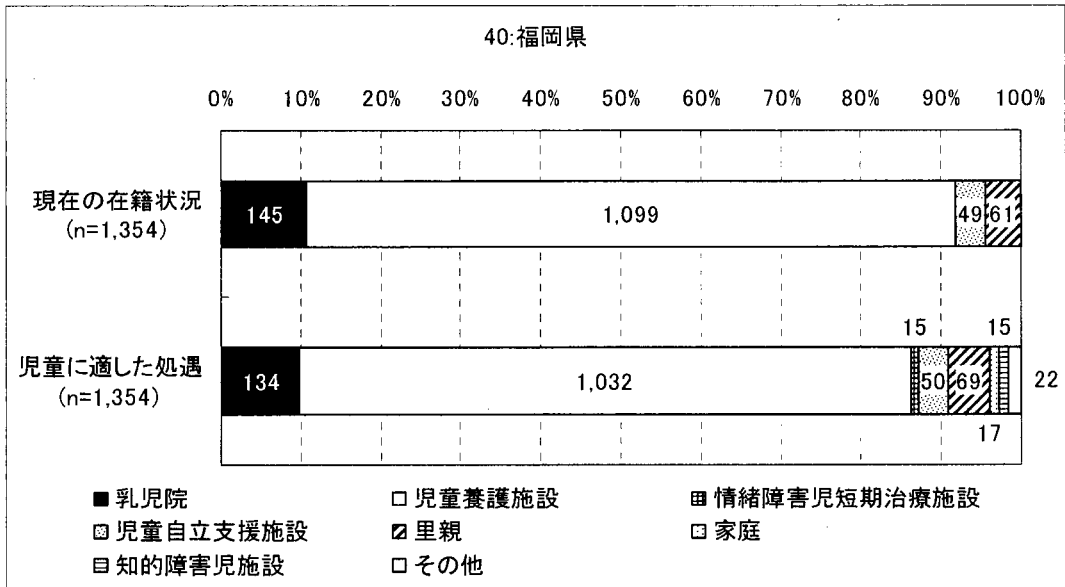

(注1) 児童個票に回答した施設の児童に関するデータ

(注2) 里親に関する[現在の在籍状況]は、福祉行政報告例[平成20年3月31日現在]による

(注3) 家庭、知的障害児施設、その他に関する[現在の在籍状況]は、便宜上0としている

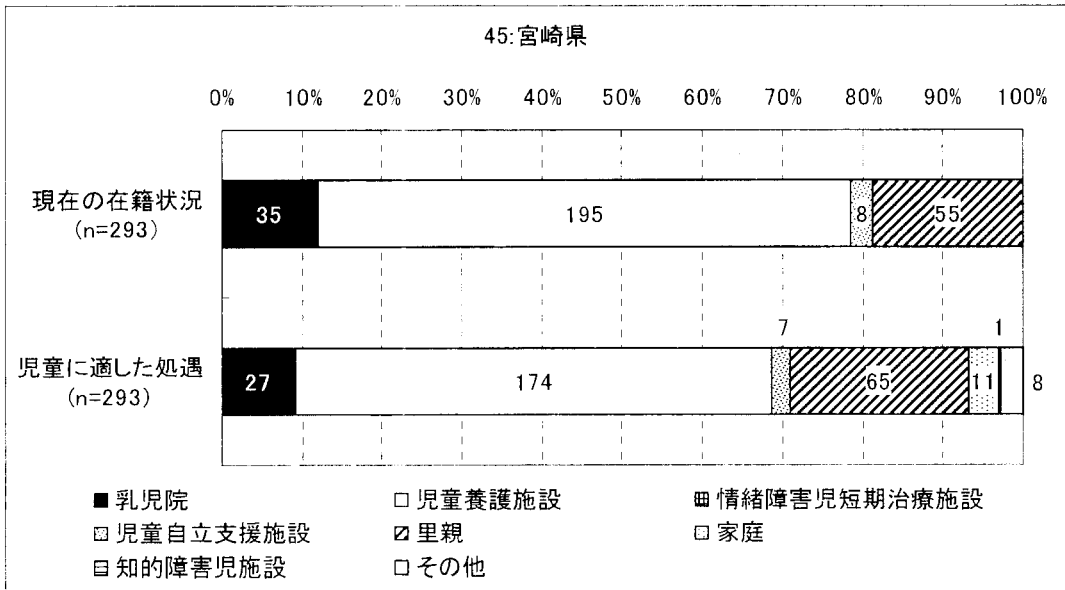
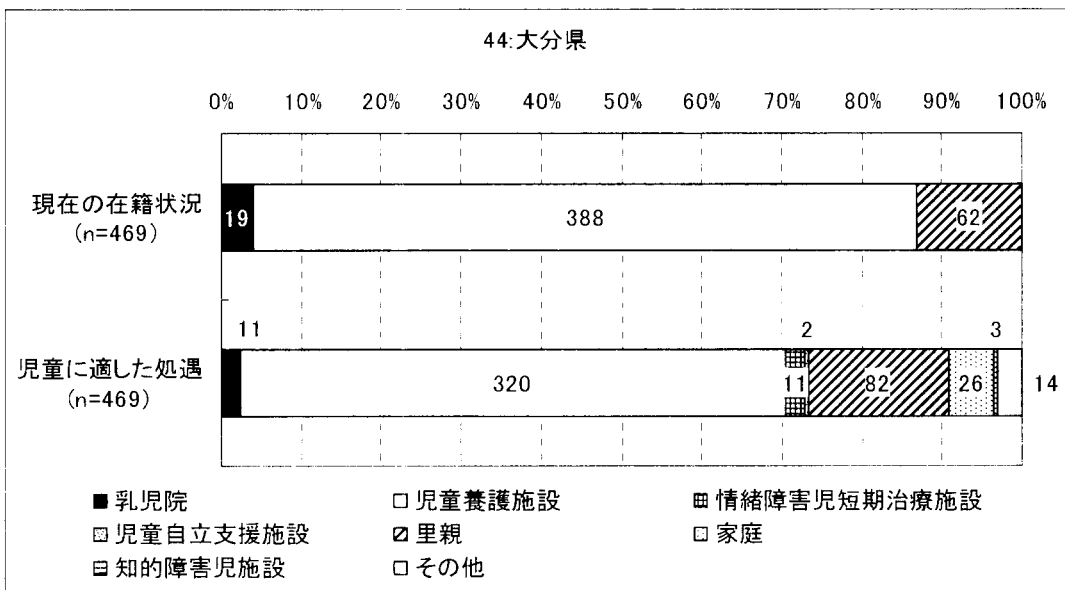
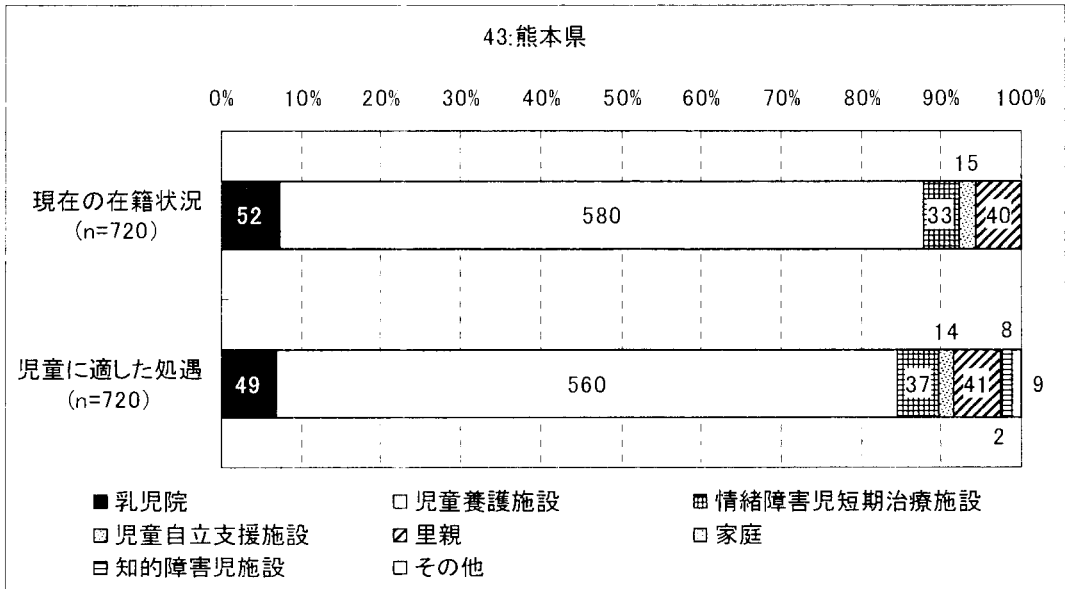

(注 1) 児童個票に回答した施設の児童に関するデータ

(注 2) 里親に関する[現在の在籍状況]は、福祉行政報告例[平成 20 年 3 月 31 日現在]による

(注 3) 家庭、知的障害児施設、その他に関する[現在の在籍状況]は、便宜上 0 としている

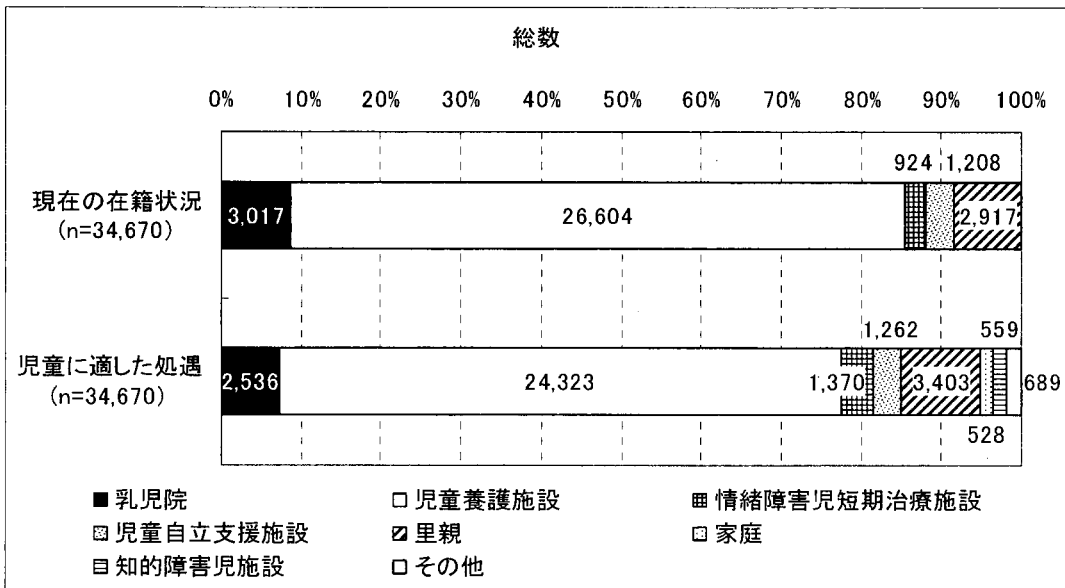
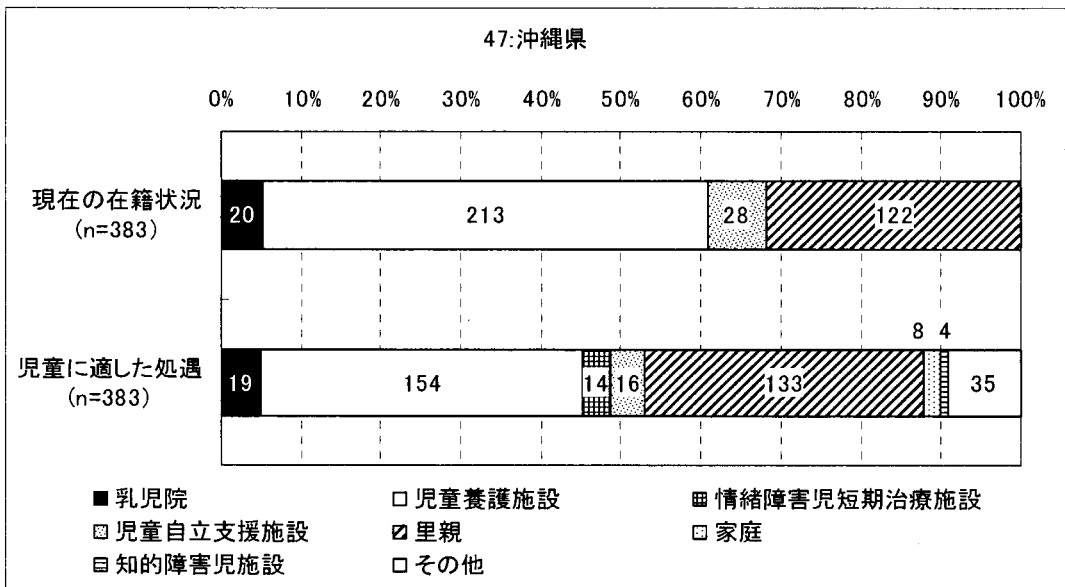
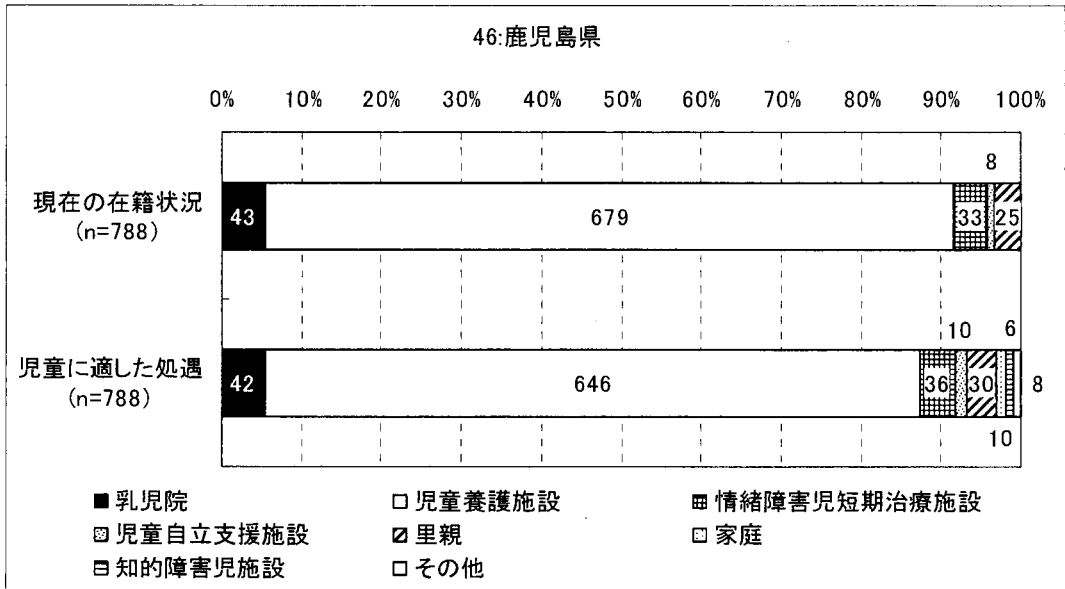

(注1) 児童個票に回答した施設の児童に関するデータ

(注2) 里親に関する[現在の在籍状況]は、福祉行政報告例[平成20年3月31日現在]による

(注3) 家庭、知的障害児施設、その他に関する[現在の在籍状況]は、便宜上0としている

2. 【施設種別総括】施設種別 職員一人あたり児童数の階級別施設数

図表 6-3 【施設種別総括】施設種別職員一人あたり児童数の階級別施設数

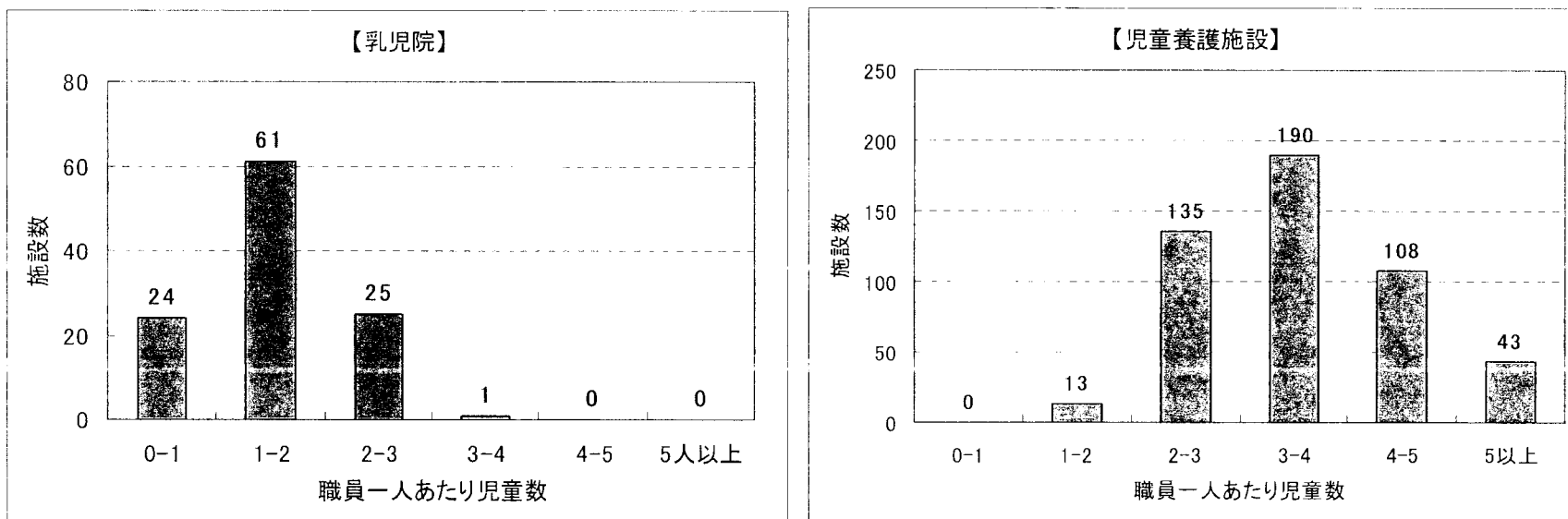

(注 1) 施設調査票に回答した施設に関するデータ

(注 2) 職員一人あたり児童数は各施設種別における児童の年齢構成の違いによる最低配置要件の差を考慮していない値である

(注 3) 職員数は直接ケア職種(当直職員を除く)を常勤換算したものであり、施設においては休日、夜間の対応も行われていることに留意する必要がある

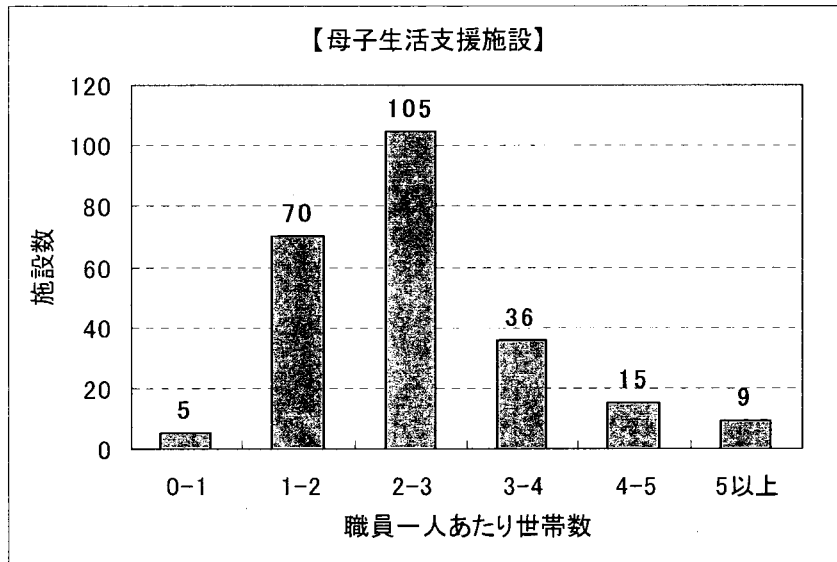
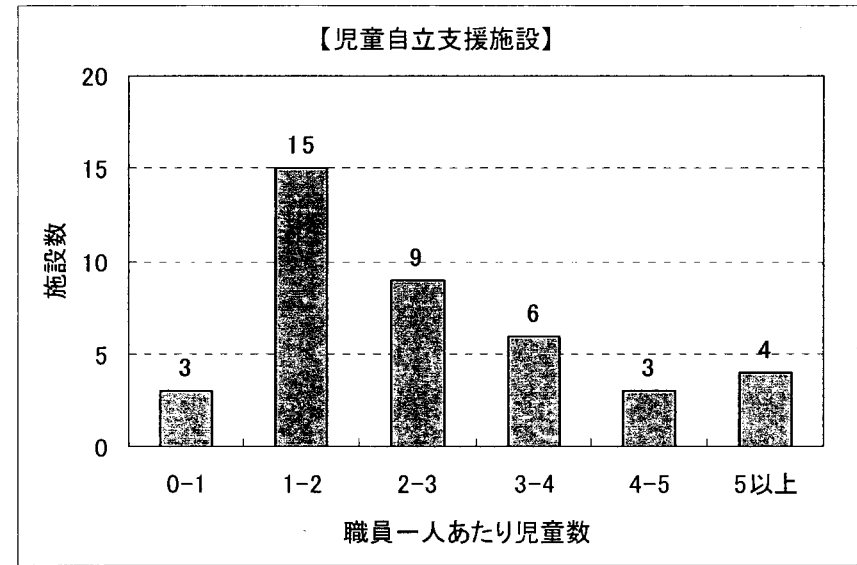
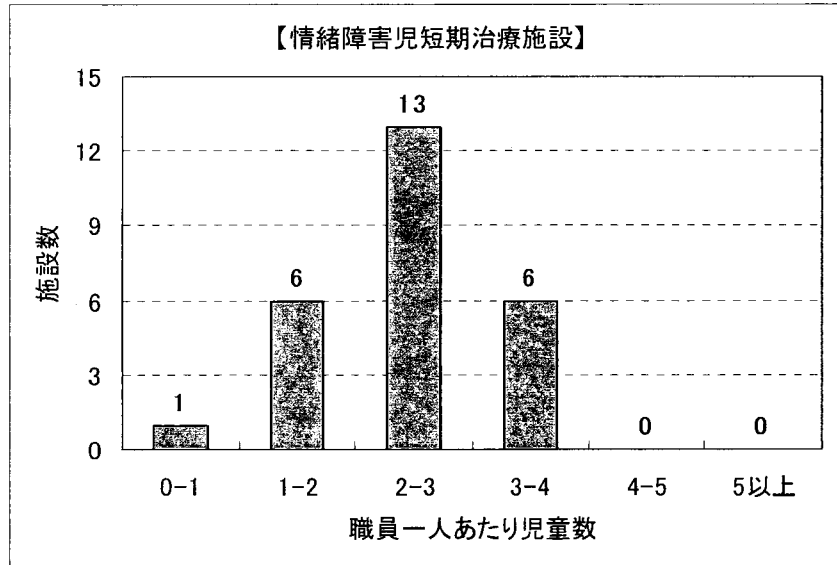

(注1) 施設調査票に回答した施設に関するデータ

(注2) 職員一人あたり児童数は各施設種別における児童の年齢構成の違いによる最低配置要件の差を考慮していない値である

(注3) 職員数は常勤換算したものであり、施設においては休日、夜間の対応も行われていることに留意する必要がある

3. 【施設種別総括】情緒障害児短期治療施設の有無別「現在のケアが適していない」児童に占める「情緒障害児短期治療施設が適している」児童率の比較

図表 6-4 【施設種別総括】情緒障害児短期治療施設の有無別「現在のケアが適していない」児童に占める「情緒障害児短期治療施設が適している」児童率

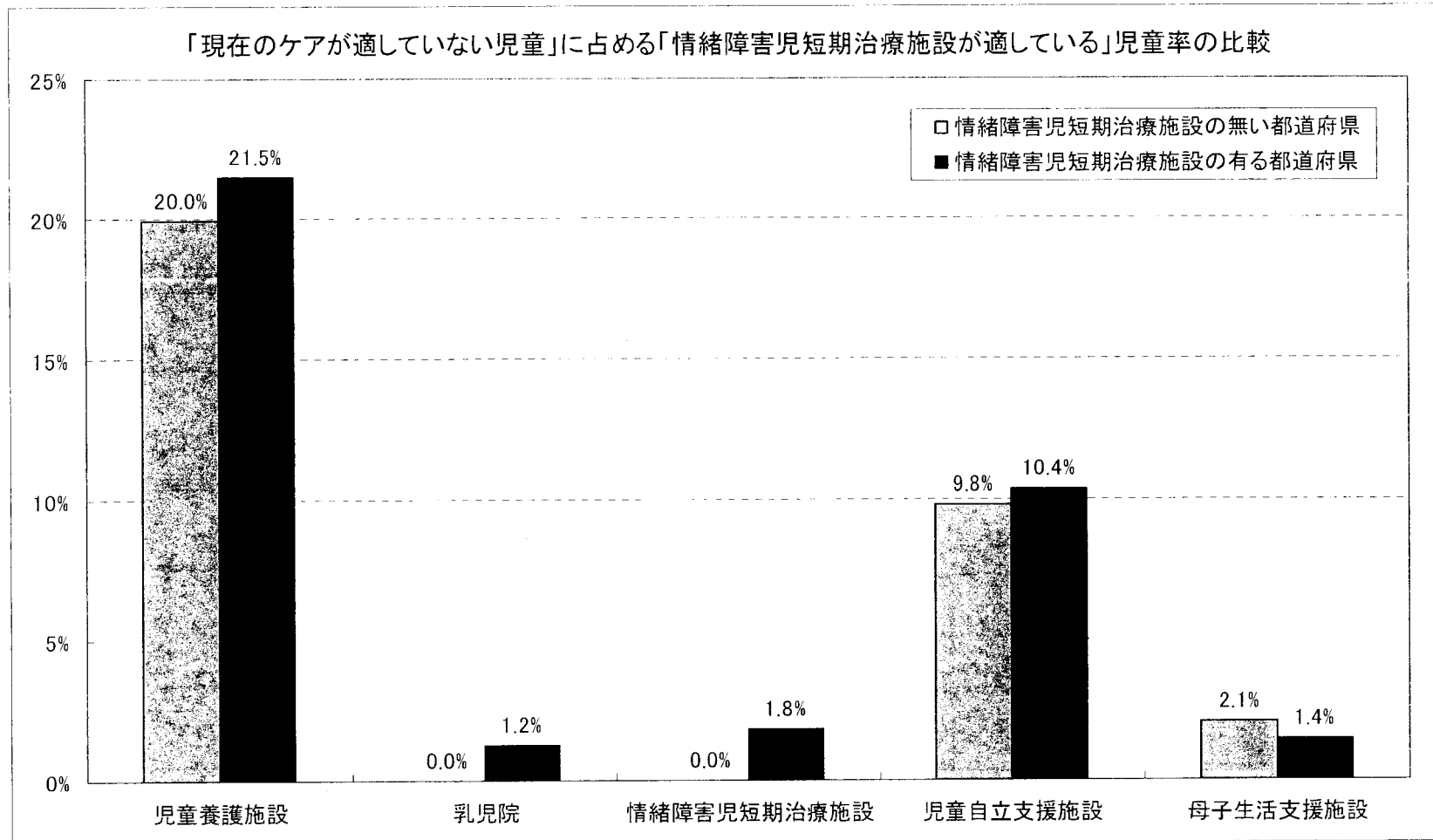

(注 1) 児童個票(「母子生活支援施設」は世帯票)に回答した施設の児童に関するデータ

(注 2) 現在情緒障害児短期治療施設に入所している児童が「情緒障害児短期治療施設」を挙げているものは、「他の情緒障害児短期治療施設」をさす

4. 【施設種別総括】施設種別児童の情緒・行動上の問題状況の児童比率階層別施設割合
 ※各情緒・行動上の問題状況について施設ごとの在籍児童に占める「疑いあり」及び「確かに問題あり」の児童比率階層別施設数の総施設数に占める割合

図表 6-5 【施設種別総括】施設種別児童の情緒・行動上の問題の状況の児童比率階層別施設割合

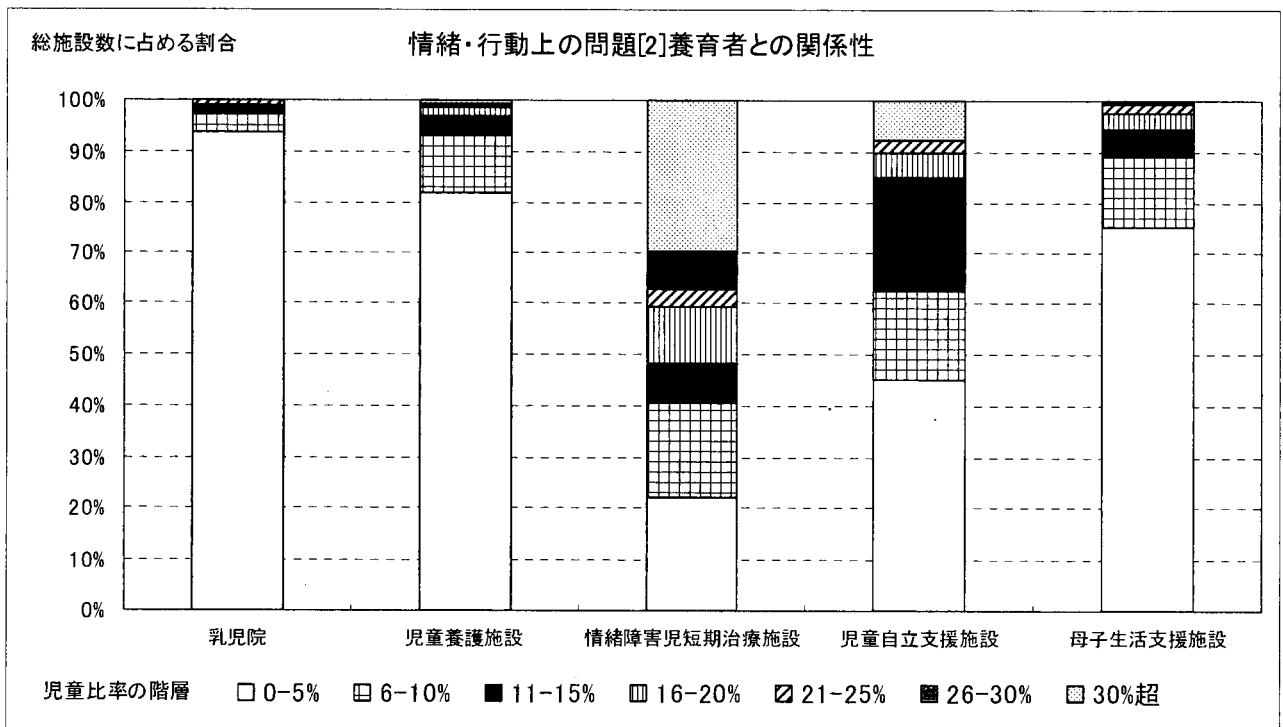
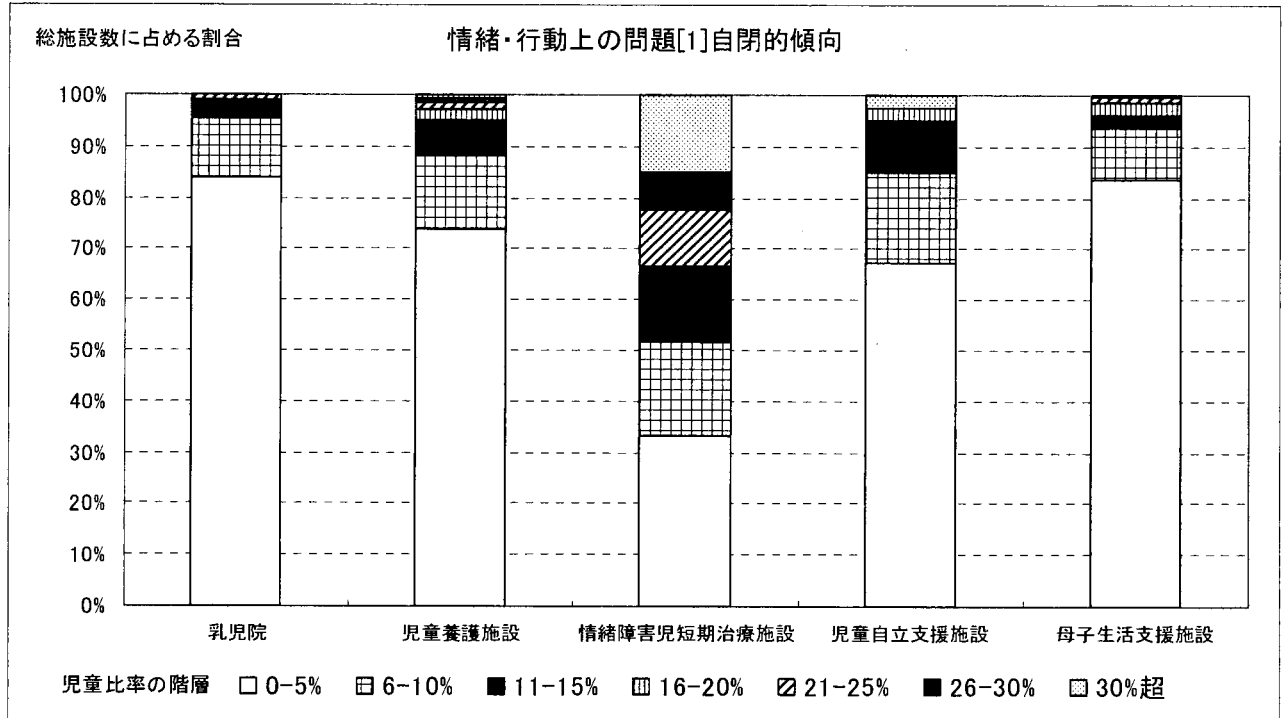

(注)児童個票(「母子生活支援施設」は世帯票)に回答した施設の児童に関するデータ

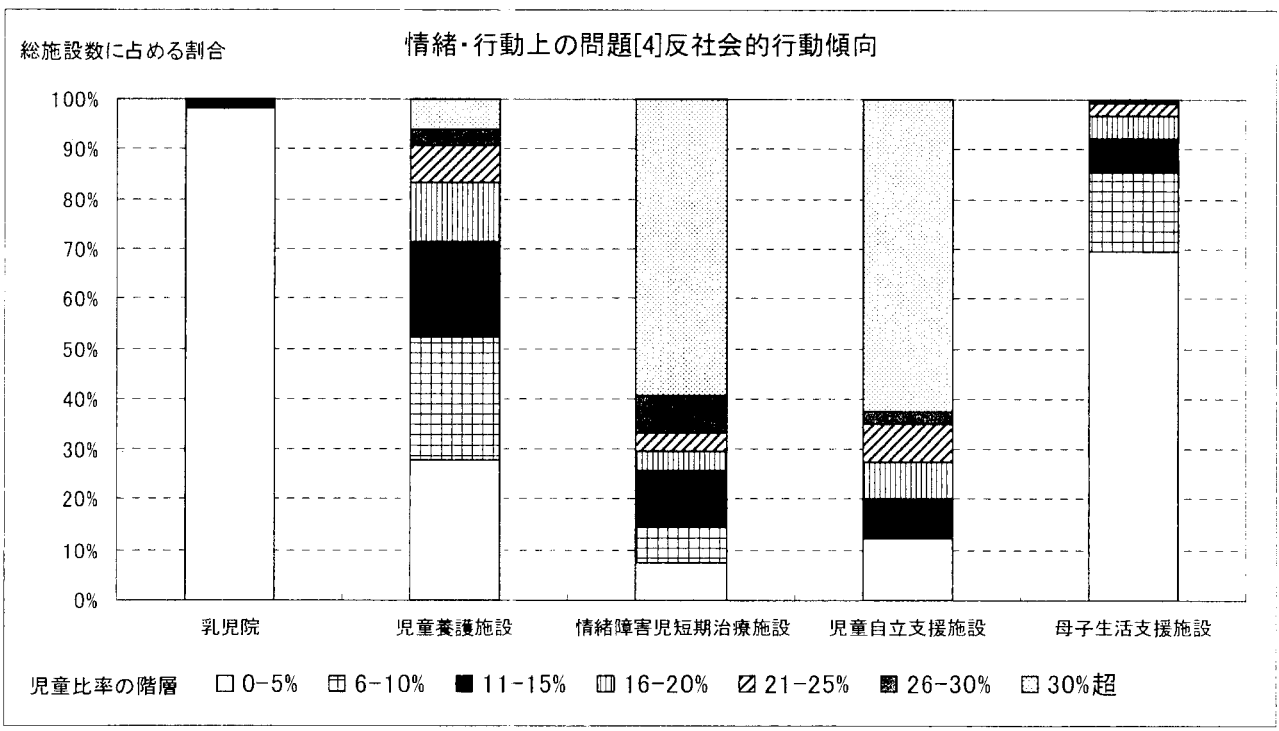
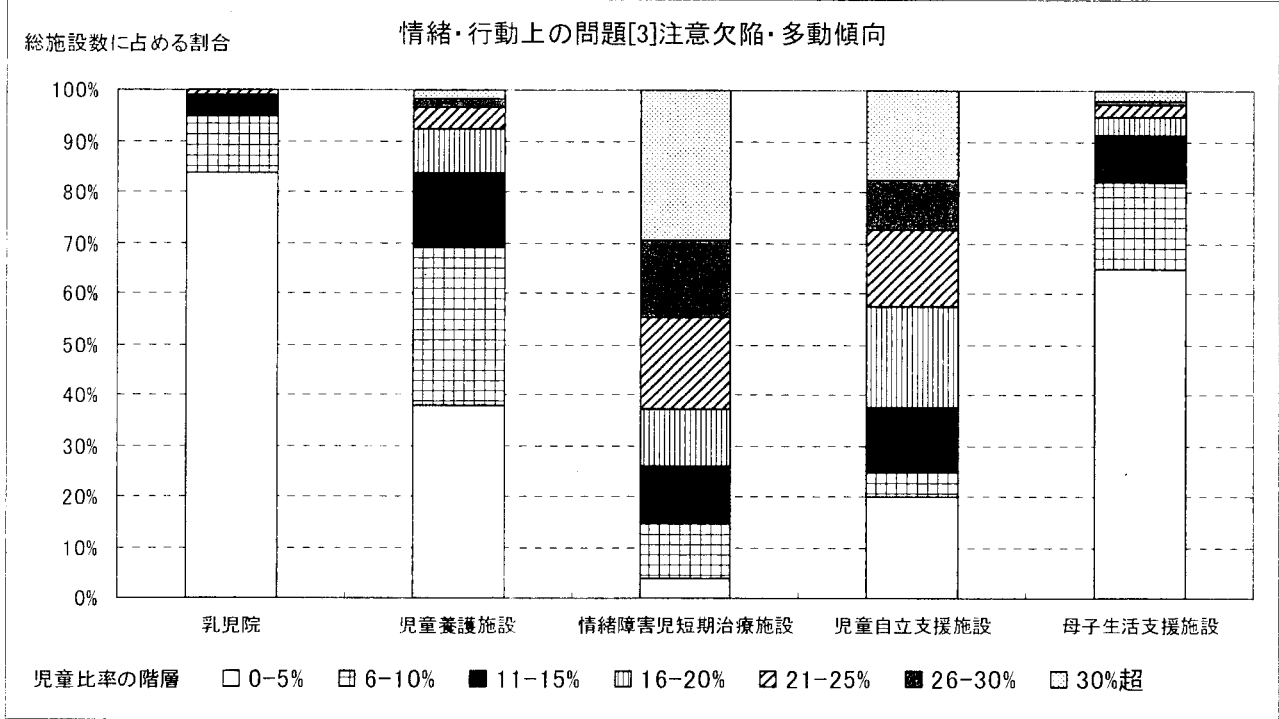

(注)児童個票(「母子生活支援施設」は世帯票)に回答した施設の児童に関するデータ

総施設数に占める割合

情緒・行動上の問題[5]抑うつ傾向

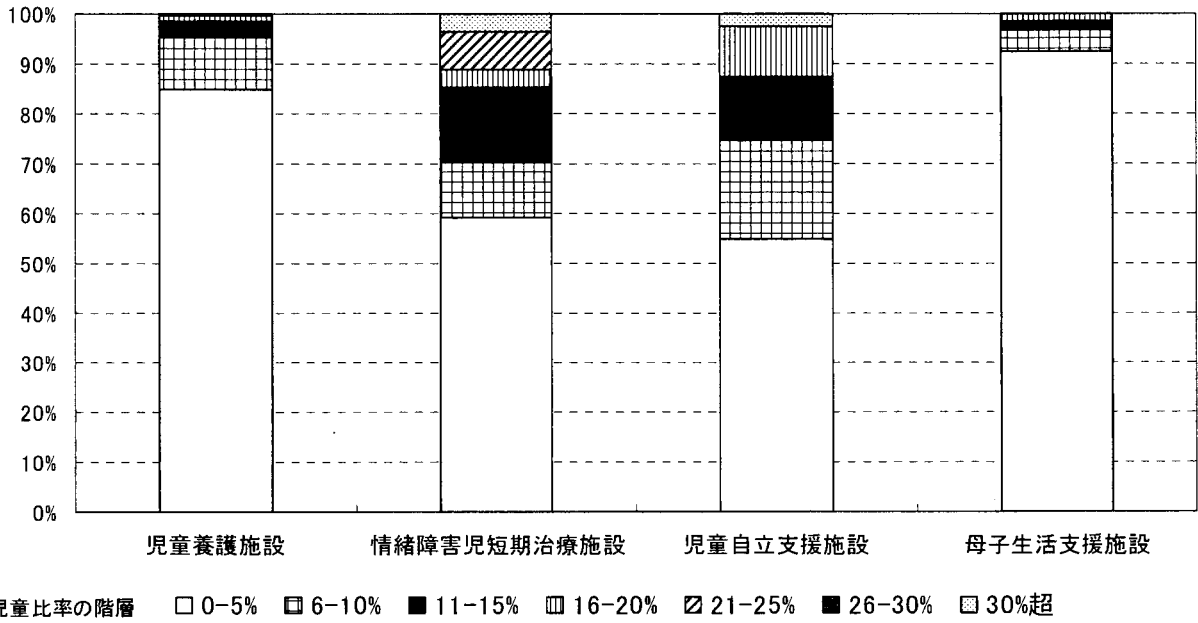

総施設数に占める割合

情緒・行動上の問題[6]学習障害傾向

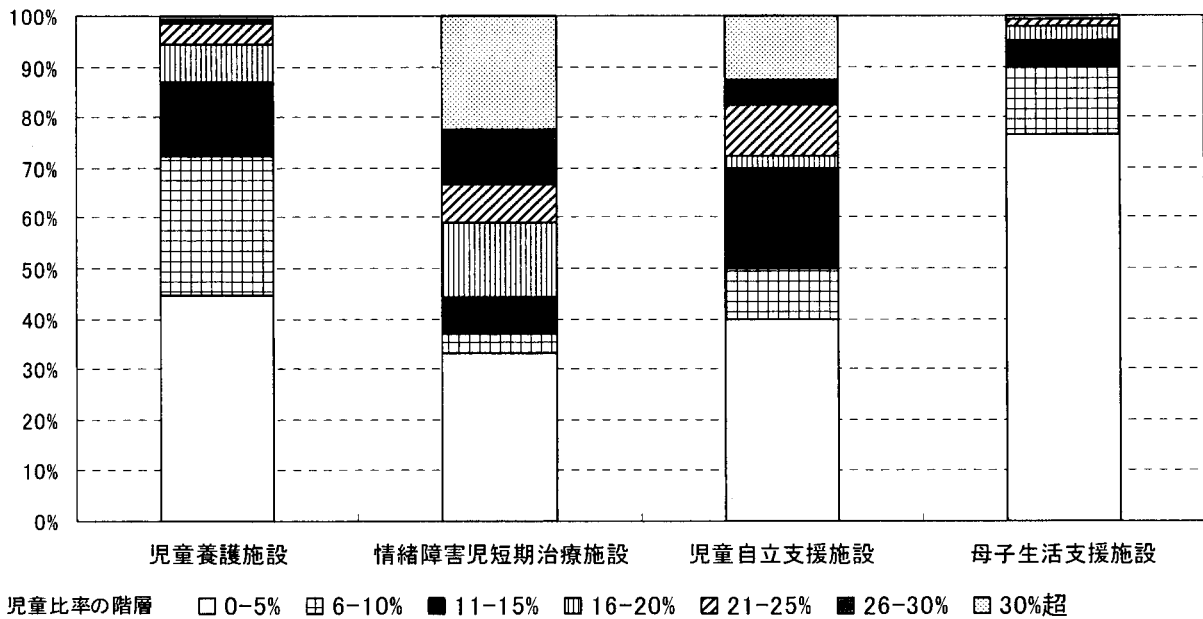

(注)児童個票(「母子生活支援施設」は世帯票)に回答した施設の児童に関するデータ

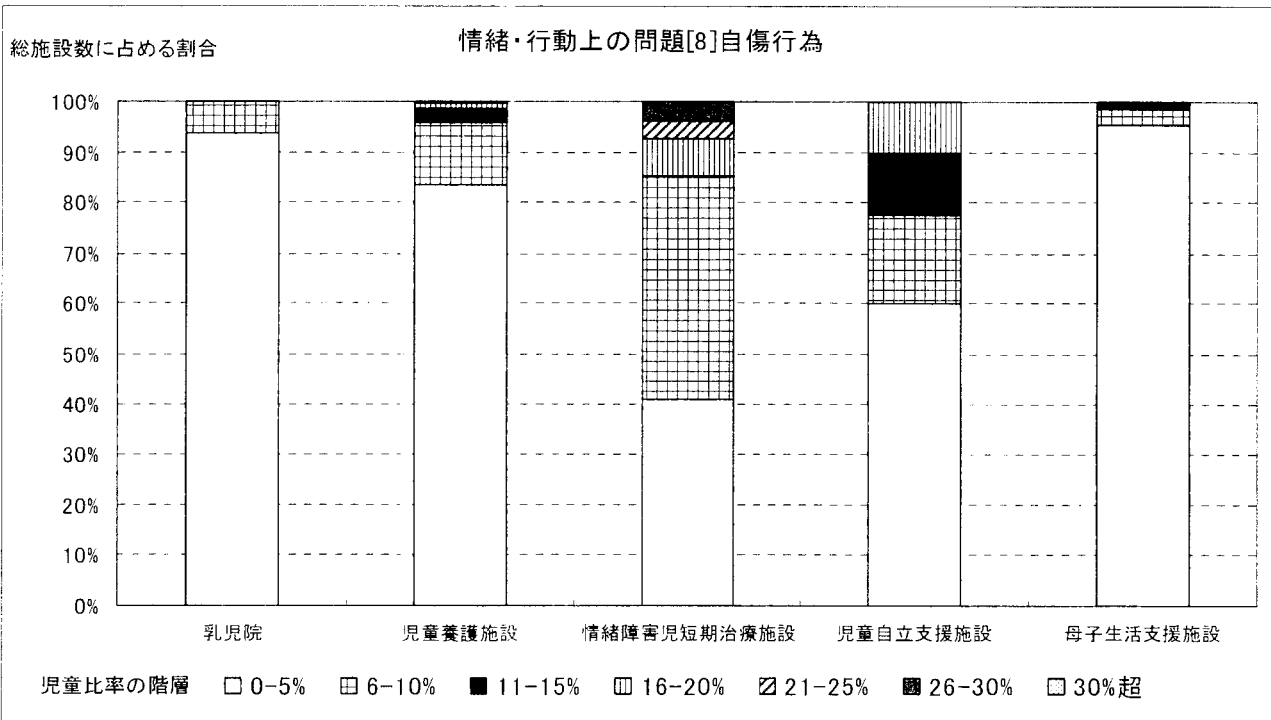
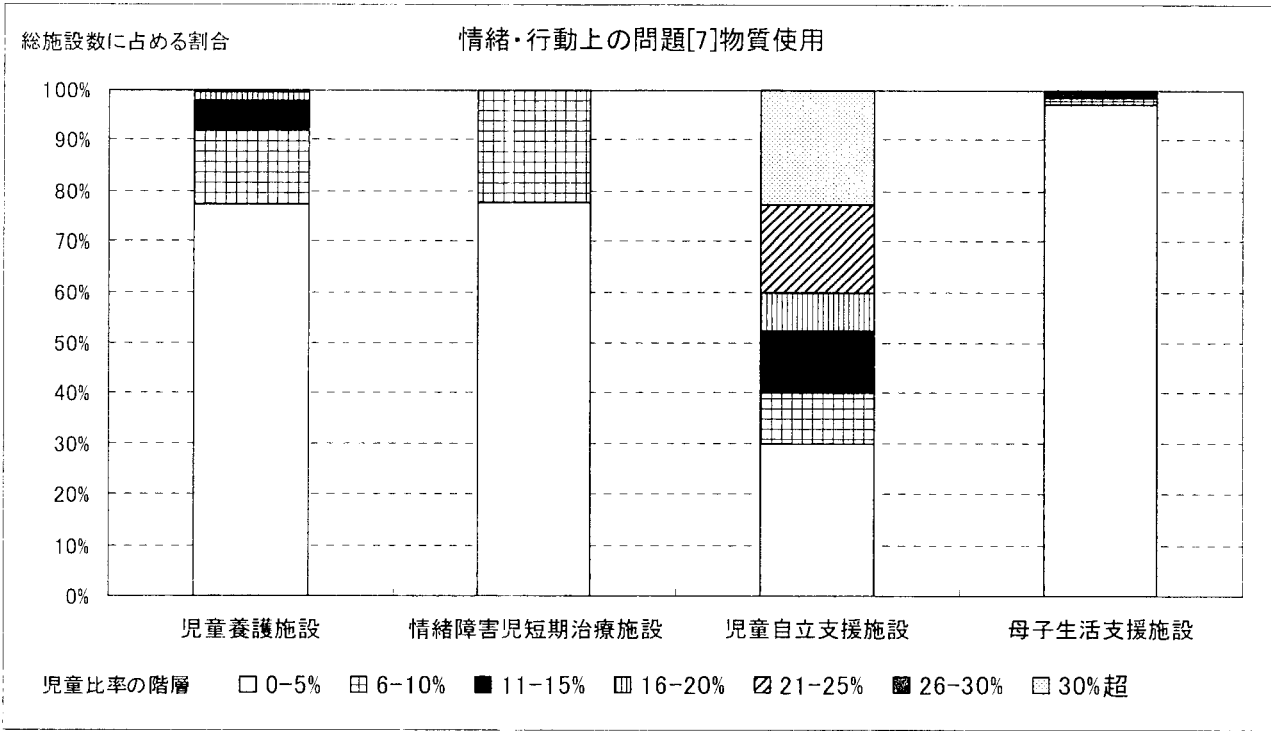

(注)児童個票(「母子生活支援施設」は世帯票)に回答した施設の児童に関するデータ

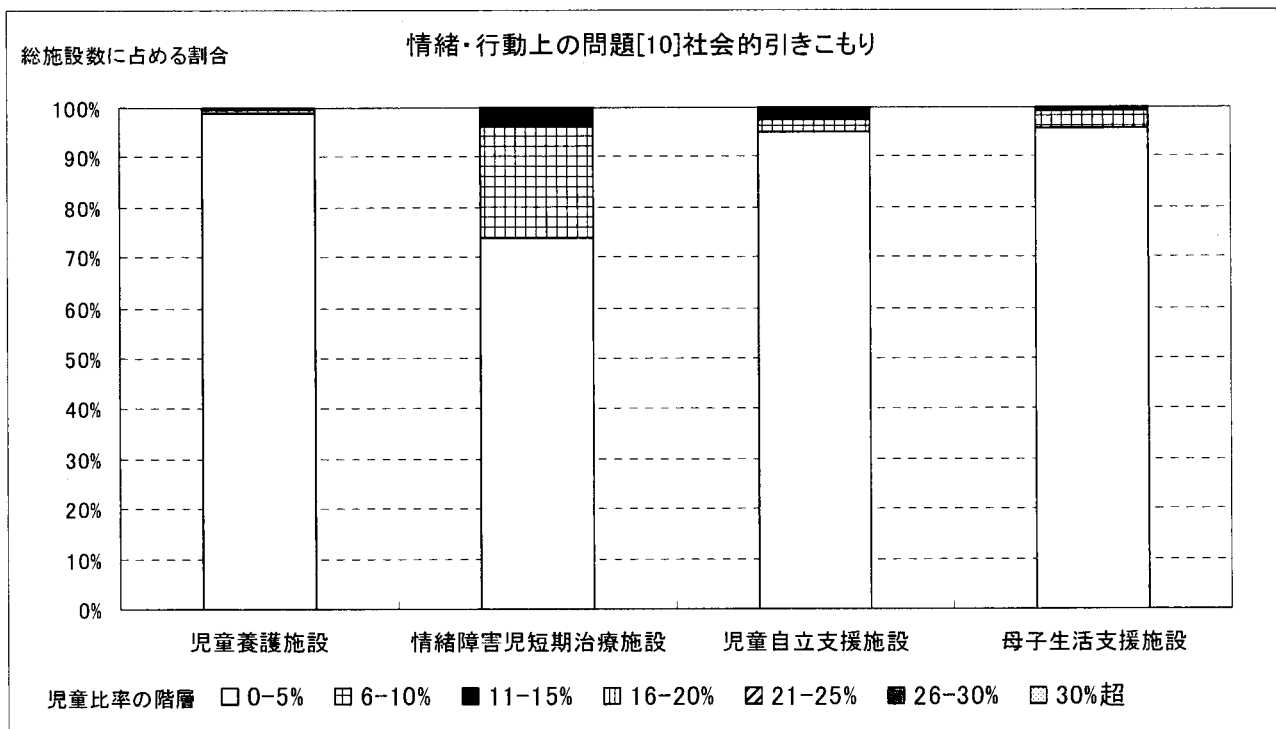
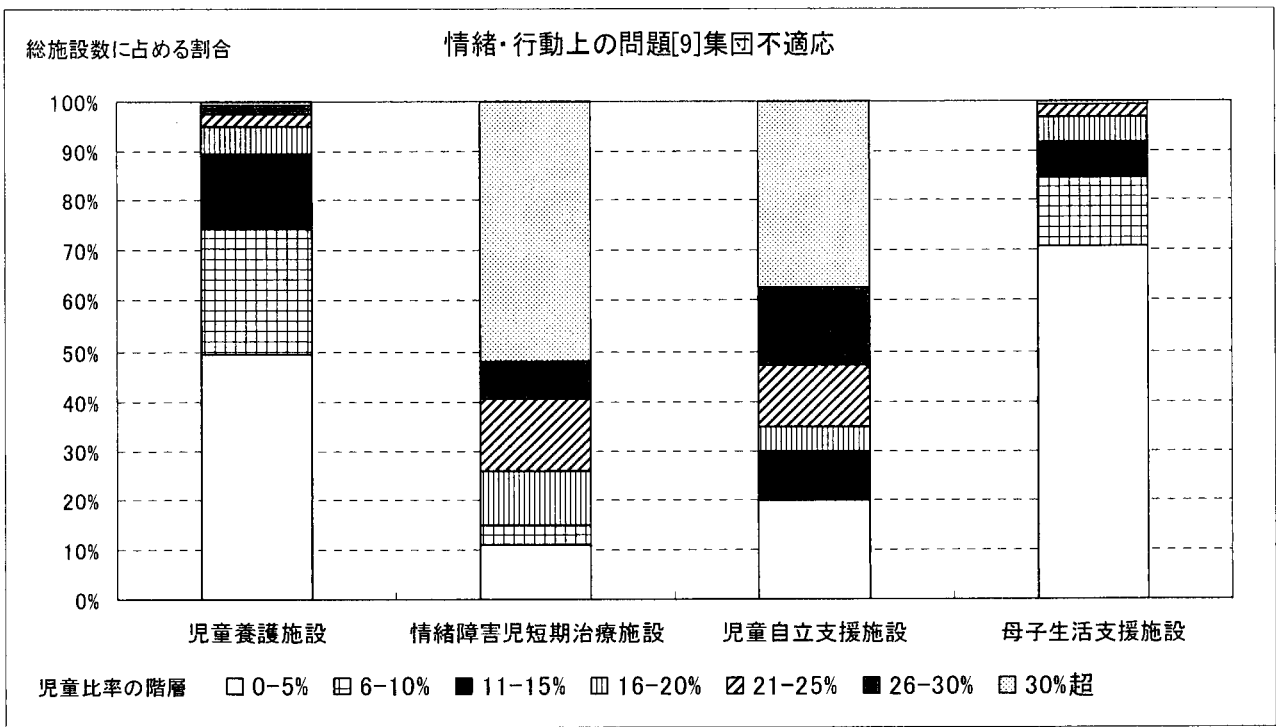

(注)児童個票(「母子生活支援施設」は世帯票)に回答した施設の児童に関するデータ

総施設数に占める割合

情緒・行動上の問題[11]排泄問題

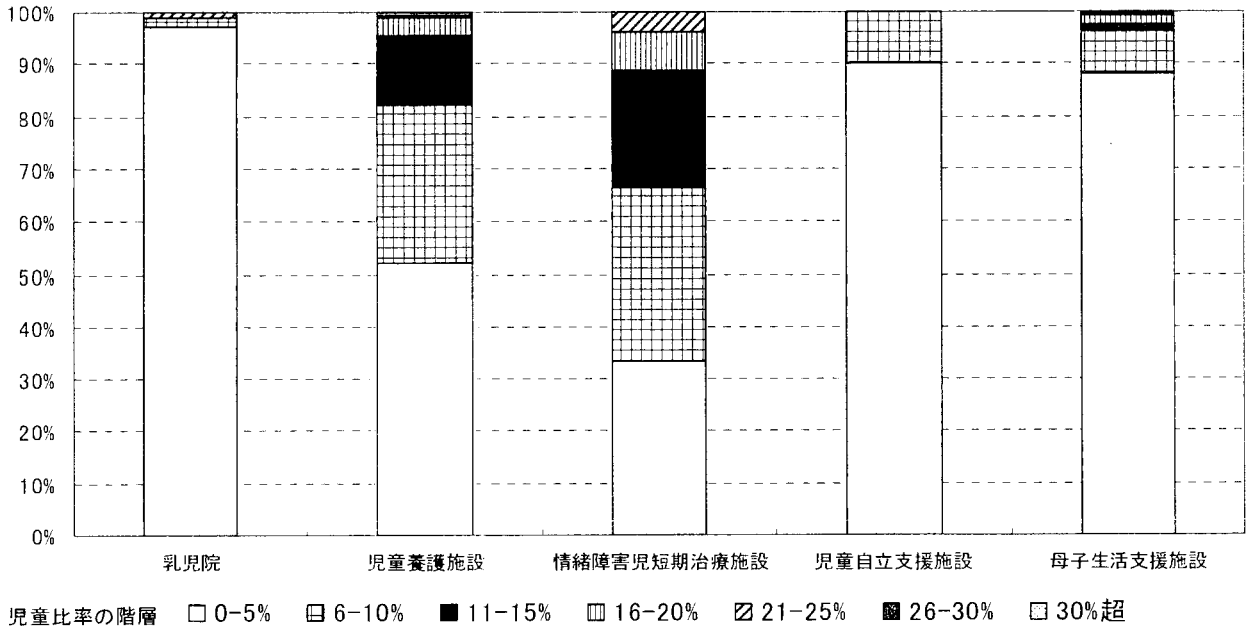

総施設数に占める割合

情緒・行動上の問題[12]摂食障害傾向

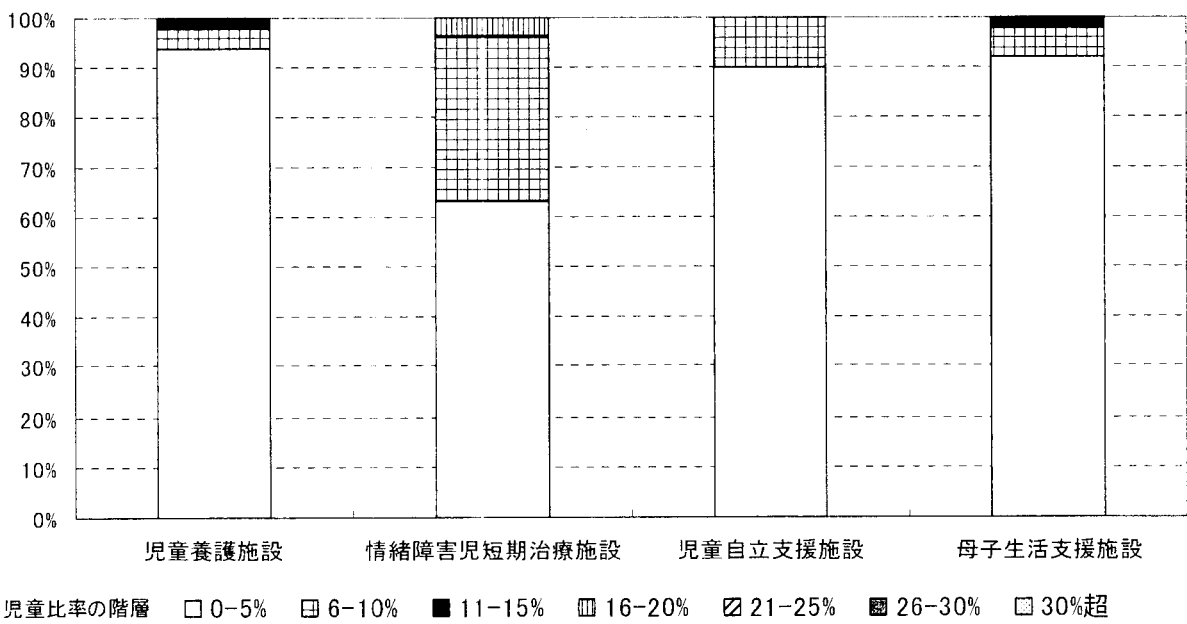

(注) 児童個票(「母子生活支援施設」は世帯票)に回答した施設の児童に関するデータ

総施設数に占める割合

情緒・行動上の問題[13]睡眠問題

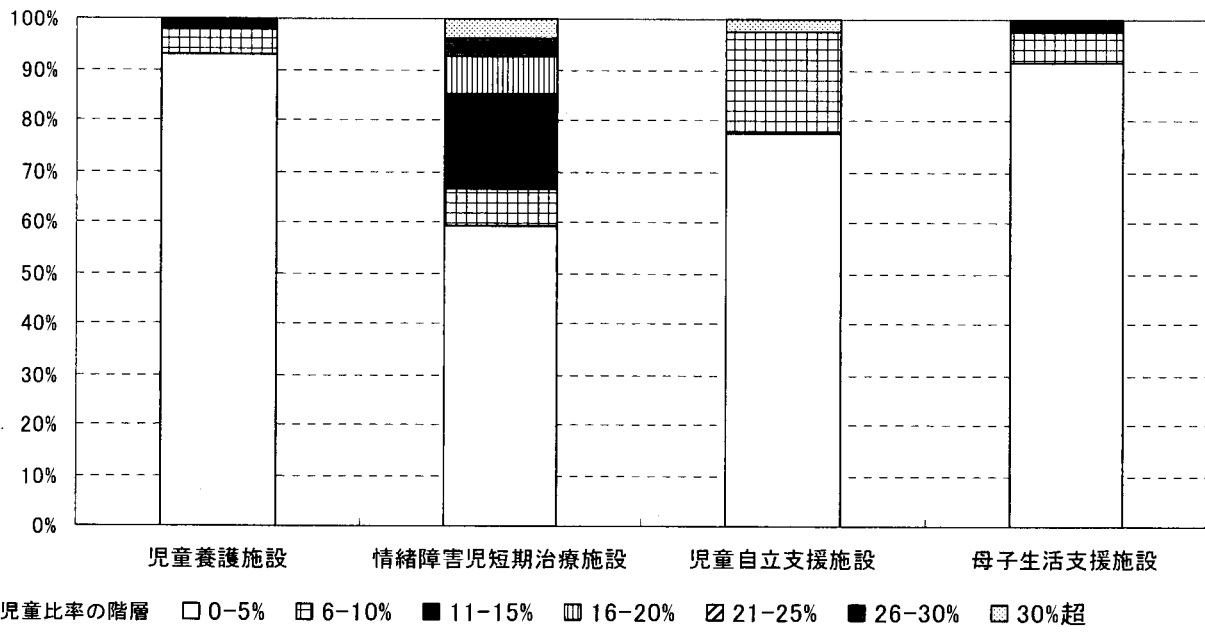

総施設数に占める割合

情緒・行動上の問題[14]言語能力の発達遅延・障害

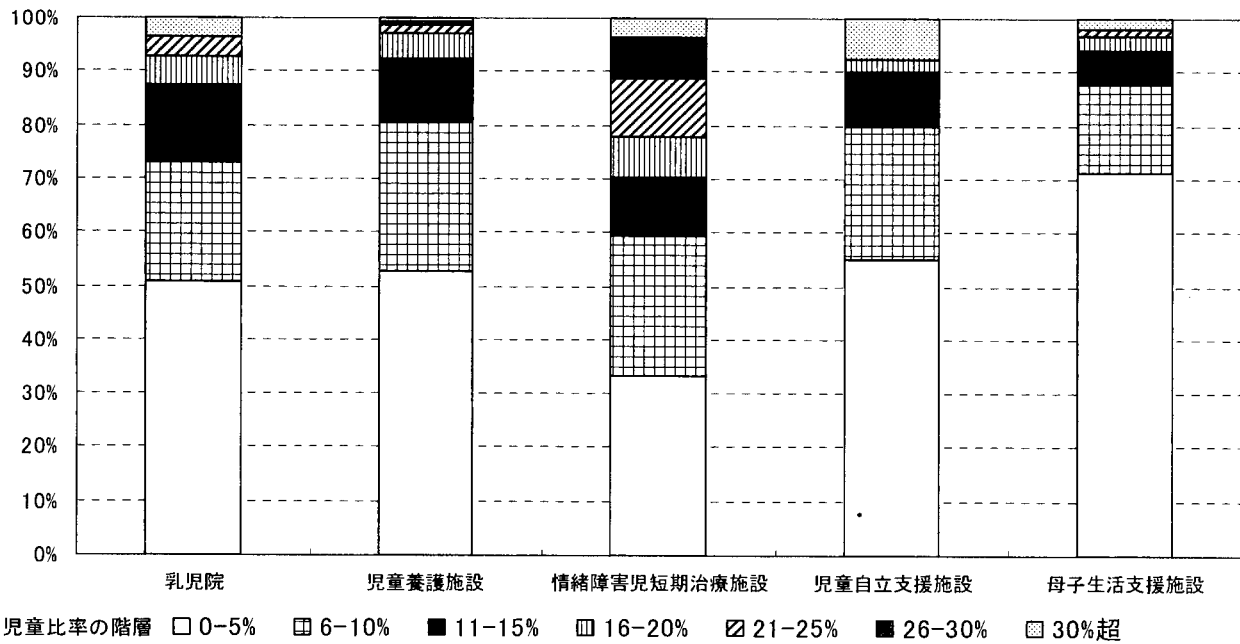

(注) 児童個票(「母子生活支援施設」は世帯票)に回答した施設の児童に関するデータ

総施設数に占める割合

情緒・行動上の問題[15]知的障害

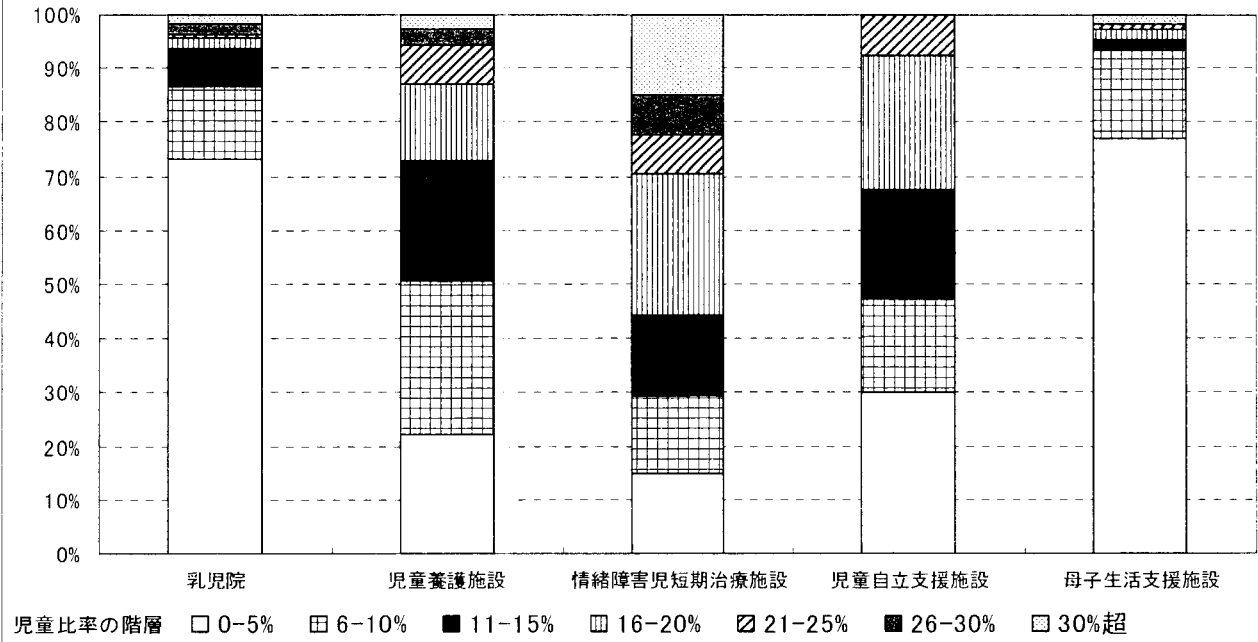

総施設数に占める割合

情緒・行動上の問題[16]施設内における他児へのいじめ

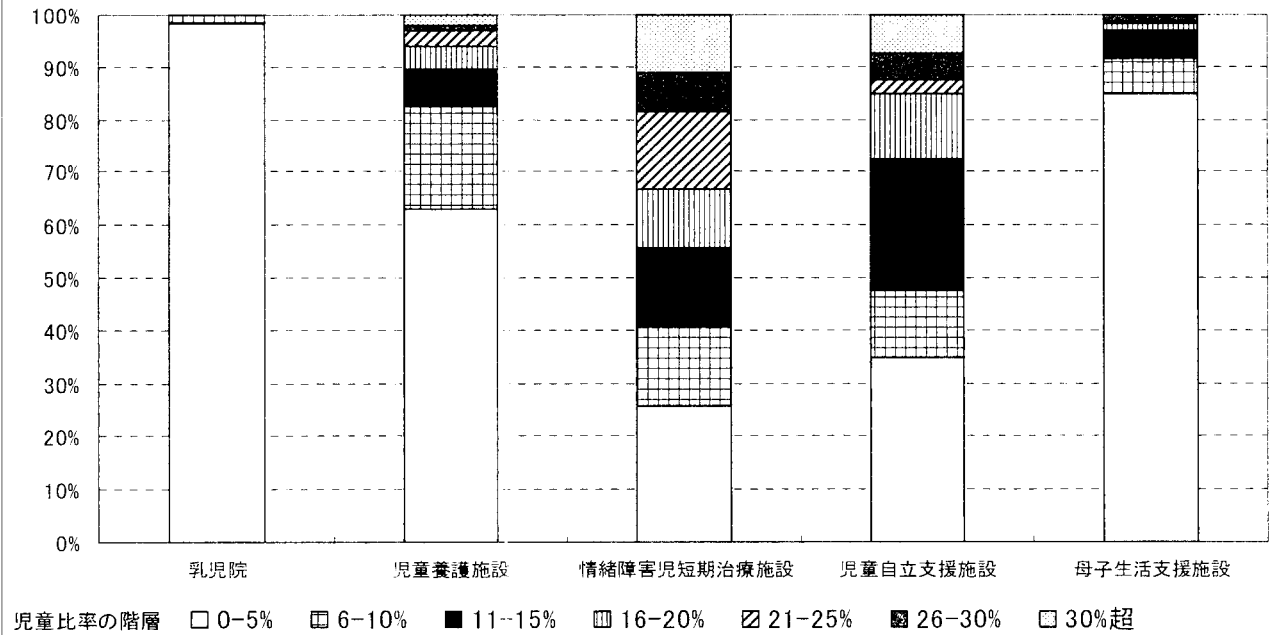

(注) 児童個票(「母子生活支援施設」は世帯票)に回答した施設の児童に関するデータ

総施設数に占める割合

情緒・行動上の問題[17]施設内における他児からのいじめ

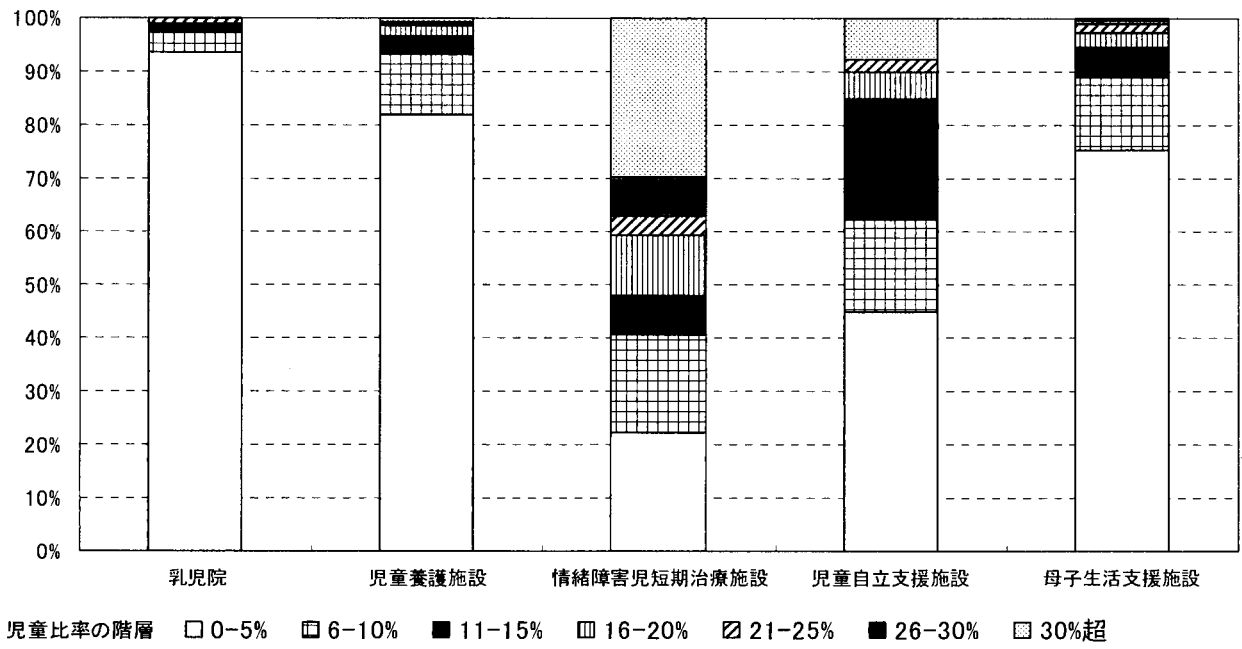

(注) 児童個票(「母子生活支援施設」は世帯票)に回答した施設の児童に関するデータ